



รายงานผลการเบิกจ่ายงบประมาณ ประจำปีงบประมาณ พ.ศ. 2567

ระหว่างวันที่ 1 ตุลาคม 2567 - 30 มิถุนายน 2567 (ณ สิ้นไตรมาส 3)



สารบัญ

	หน้า
■ บทสรุปผู้บริหาร	ก
■ รายงานผลการเบิกจ่ายงบประมาณ เงินก้อนไว้เบิกเหลือมปี ประจำปีงบประมาณ พ.ช.2566 ประจำปีงบประมาณ พ.ศ. 2567 ณ สิ้นไตรมาส 3 (ระหว่างวันที่ 1 ตุลาคม 2566 - 30 มิถุนายน 2567)	1
■ รายงานผลการเบิกจ่ายของมหาวิทยาลัยฯ จำแนกตามรายจ่ายประจำและรายจ่ายงบลงทุน ประจำปีงบประมาณ พ.ศ. 2567 ณ สิ้นไตรมาส 3 (ระหว่างวันที่ 1 ตุลาคม 2566 - 30 มิถุนายน 2567)	3
■ สรุปรายงานการเปรียบเทียบร้อยละการเบิกจ่ายของมหาวิทยาลัยฯกับเกณฑ์มาตรการเพิ่มประสิทธิภาพ ประจำปีงบประมาณ พ.ศ. 2567 ณ สิ้นไตรมาส 3 (ระหว่างวันที่ 1 ตุลาคม 2566 - 30 มิถุนายน 2567)	5
■ สรุปรายงานผลการเบิกจ่ายงบประมาณ จำแนกตามประเภทงบประมาณและหน่วยงาน ประจำปีงบประมาณ พ.ศ. 2567 ณ สิ้นไตรมาส 3 (ระหว่างวันที่ 1 ตุลาคม 2566 - 30 มิถุนายน 2567)	9
■ รายงานผลการเบิกจ่ายงบประมาณ : งบประมาณเงินแผ่นดิน ประจำปีงบประมาณ พ.ศ. 2567 ณ สิ้นไตรมาส 3 (ระหว่างวันที่ 1 ตุลาคม 2566 - 30 มิถุนายน 2567))	15
■ รายงานผลการเบิกจ่ายงบประมาณ : เงินรายได้ (ปกติ) ประจำปีงบประมาณ พ.ศ. 2567 ณ สิ้นไตรมาส 3 (ระหว่างวันที่ 1 ตุลาคม 2566 - 30 มิถุนายน 2567)	34
■ รายงานผลการเบิกจ่ายงบประมาณ : เงินรายได้ (บัณฑิตวิทยาลัย) ประจำปีงบประมาณ พ.ศ. 2567 ณ สิ้นไตรมาส 3 (ระหว่างวันที่ 1 ตุลาคม 2566 - 30 มิถุนายน 2567)	47
■ รายงานผลการเบิกจ่ายงบประมาณ : เงินรายได้ (โครงการจัดการศึกษาปริญญาตรี ภาคพิเศษ) ประจำปีงบประมาณ พ.ศ. 2567 ณ สิ้นไตรมาส 3 (ระหว่างวันที่ 1 ตุลาคม 2566 - 30 มิถุนายน 2567)	52
■ รายงานผลการเบิกจ่ายงบประมาณ : เงินรายได้สะสม ประจำปีงบประมาณ พ.ศ. 2567 ณ สิ้นไตรมาส 3 (ระหว่างวันที่ 1 ตุลาคม 2566 - 30 มิถุนายน 2567)	54

บทสรุปผู้บริหาร

ในปีงบประมาณ พ.ศ.2567 (ระหว่างวันที่ 1 ตุลาคม 2566 - 30 มิถุนายน 2567) มหาวิทยาลัยได้รับจัดสรรงบประมาณ รวมทั้งสิ้น 474,647,500 บาท
 ทั้งนี้ ณ สิ้นไตรมาส 3 มีงบประมาณเบิกจ่าย รวมทั้งสิ้น 306,808,131.92 บาท คิดเป็นร้อยละ 64.23 โดยมีรายละเอียดดังนี้

ประเภทงบประมาณ	รวมงบประมาณหลังโอนเปลี่ยนแปลง	รวมงบประมาณเบิกจ่าย ณ สิ้นไตรมาส 3	คงเหลือ	ร้อยละการเบิกจ่าย ณ สิ้นไตรมาส 3
งบประมาณแผ่นดิน	340,927,000.00	228,176,363.19	112,750,636.81	66.93
เงินรายได้ (ปกติ)	70,789,300.00	47,798,828.62	22,990,471.38	67.52
เงินรายได้ (บัณฑิตวิทยาลัย)	20,932,800.00	3,797,003.87	17,135,796.13	18.14
เงินรายได้ (โครงการจัดการศึกษาภาคพิเศษ ระดับปริญญาตรี)	11,798,400.00	6,604,847.00	5,193,553.00	55.98
เงินรายได้สะสม	33,200,000.00	20,431,089.24	12,768,910.76	61.54
รวมทั้งสิ้น	477,647,500.00	306,808,131.92	170,839,368.08	64.23

- โครงการยุทธศาสตร์มหาวิทยาลัยราชภัฏเพื่อการพัฒนาท้องถิ่น จำนวน 66 โครงการ

ได้รับจัดสรรงบประมาณ จำนวนทั้งสิ้น 38,746,900 บาท ณ ไตรมาส 3 เบิกจ่ายจำนวน 20,612,611 บาท คิดเป็นร้อยละ 53.20

สรุปรายงานผลการเบิกจ่ายงบประมาณ เงินกู้ยืมไว้เบิกเหลือเมื่อปี พ.ศ. 2566

ในปีงบประมาณ พ.ศ.2566 มหาวิทยาลัยได้มีการกู้เงินไว้เบิกเหลือเมื่อปี รวมทั้งสิ้น 41,916,175 บาท

ทั้งนี้ ณ สิ้นไตรมาส 3 มีงบประมาณเบิกจ่าย รวมทั้งสิ้น 35,633,434.00 บาท คิดเป็นร้อยละ 85.01 โดยมีรายละเอียดดังนี้

ประเภทงบประมาณ	งบประมาณเงินกู้ยืมไว้เบิก เหลือเมื่อปี พ.ศ.2566	งบประมาณเบิกจ่าย	คงเหลือ	ร้อยละการเบิกจ่าย
งบประมาณแผ่นดิน	26,616,230.00	25,875,588.00	740,642.00	97.22
เงินรายได้ (ปกติ)	156,300.00	156,300.00	-	100.00
เงินรายได้ (บัณฑิตวิทยาลัย)	4,456,000.00	2,480,361.00	1,975,639.00	55.66
เงินรายได้สะสม	10,687,645.00	7,121,185.00	3,566,460.00	66.63
รวมทั้งสิ้น	41,916,175.00	35,633,434.00	6,282,741.00	85.01

รายงานผลการเบิกจ่ายของมหาวิทยาลัยฯ
จำแนกตามรายจ่ายประจำและรายจ่ายงบลงทุน
ประจำปีงบประมาณ พ.ศ.2567 ณ สิ้นไตรมาส 3
(ระหว่างวันที่ 1 ตุลาคม 2566 - 30 มิถุนายน 2567)

รายงานผลการเบิกจ่ายของมหาวิทยาลัยฯ จำแนกตามรายจ่ายประจำและรายจ่ายงบลงทุน
ประจำปีงบประมาณ พ.ศ. 2567 ณ สิ้นไตรมาส 3 (ระหว่างวันที่ 1 ตุลาคม 2566 - 30 มิถุนายน 2567)

ประเภทงบประมาณ	รายจ่ายประจำ			รายจ่ายงบลงทุน			รวมงบประมาณหลัง โอนเปลี่ยนแปลง	รวมงบประมาณ เบิกจ่าย	ร้อยละการ เบิกจ่าย
	งบประมาณหลังโอน เปลี่ยนแปลง	เบิกจ่าย/PO	ร้อยละการ เบิกจ่าย	งบประมาณหลังโอน เปลี่ยนแปลง	เบิกจ่าย/PO	ร้อยละการ เบิกจ่าย			
งบประมาณแผ่นดิน	274,128,300.00	194,690,378.19	71.02	66,798,700.00	33,485,985.00	50.13	340,927,000.00	228,176,363.19	66.93
เงินรายได้ (ปกติ)	69,350,830.06	46,886,964.90	67.61	1,438,469.94	911,863.72	63.39	70,789,300.00	47,798,828.62	67.52
เงินรายได้ (บัณฑิตวิทยาลัย)	19,907,345.00	3,555,333.87	17.86	1,025,455.00	241,670.00	23.57	20,932,800.00	3,797,003.87	18.14
เงินรายได้ (โครงการจัดการ ศึกษาระดับปริญญาตรี)	11,352,154.00	6,158,601.00	54.25	446,246.00	446,246.00	100.00	11,798,400.00	6,604,847.00	55.98
เงินรายได้สะสม	25,483,350.00	16,527,309.24	64.86	7,716,650.00	3,903,780.00	50.59	33,200,000.00	20,431,089.24	61.54
รวมทั้งสิ้น	400,221,979.06	267,818,587.20	66.92	77,425,520.94	38,989,544.72	50.36	477,647,500.00	306,808,131.92	64.23

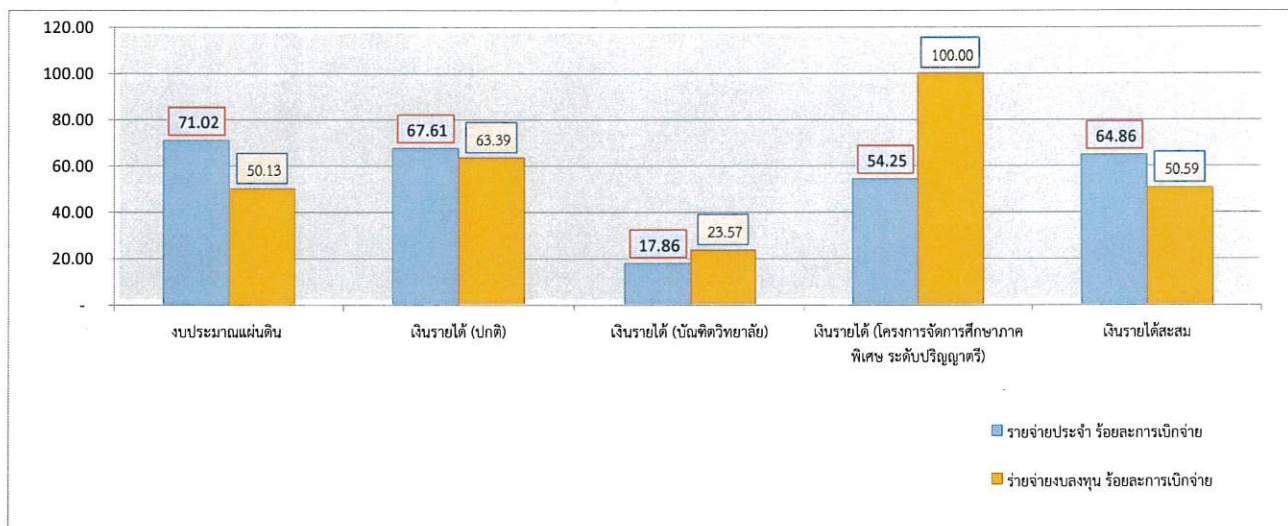

รายงานการเปรียบเทียบร้อยละการเบิกจ่ายของ
มหาวิทยาลัยกับเกณฑ์มาตรฐานการเพิ่มประสิทธิภาพการ
ใช้จ่ายงบประมาณ ประจำปีงบประมาณ พ.ศ.2567

ณ สิ้นไตรมาส 3

(ระหว่างวันที่ 1 ตุลาคม 2566 - 30 มิถุนายน 2567)

รายงานการเปรียบเทียบร้อยละการเบิกจ่ายของมหาวิทยาลัยฯในใช้จ่ายงบประมาณ : ในภาพรวม
 ประจำปีงบประมาณ พ.ศ. 2567 ณ สิ้นไตรมาส 3 (ระหว่างวันที่ 1 ตุลาคม 2566 - 30 มิถุนายน 2567)

ประเภทงบประมาณ	รวมงบประมาณหลังโอนเปลี่ยนแปลง	รวมงบประมาณเบิกจ่าย ณ สิ้นไตรมาส 3	คงเหลือ	ร้อยละการเบิกจ่าย ในภาพรวม (ณ สิ้นไตรมาส 3)	
				ร้อยละการเบิกจ่ายของมหาวิทยาลัย	เกณฑ์ตามมาตรการเพิ่มประสิทธิภาพ
งบประมาณแผ่นดิน	340,927,000.00	228,176,363.19	112,750,636.81	66.93	82.00
เงินรายได้ (ปกติ)	70,789,300.00	47,798,828.62	22,990,471.38	67.52	82.00
เงินรายได้ (บัณฑิตวิทยาลัย)	20,932,800.00	3,797,003.87	17,135,796.13	18.14	82.00
เงินรายได้ (โครงการจัดการศึกษาภาคพิเศษระดับปริญญาตรี)	11,798,400.00	6,604,847.00	5,193,553.00	55.98	82.00
เงินรายได้สะสม	33,200,000.00	20,431,089.24	12,768,910.76	61.54	82.00
รวมทั้งสิ้น	477,647,500.00	306,808,131.92	170,839,368.08	64.23	82.00

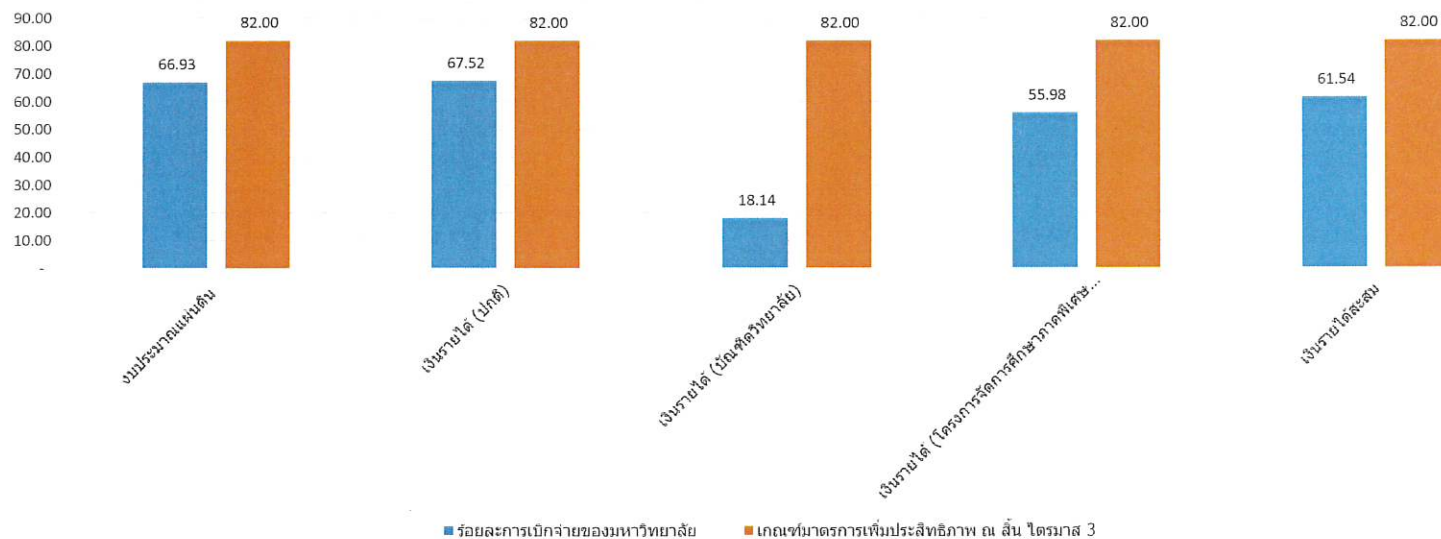

รายงานการเปรียบเทียบร้อยละการเบิกจ่ายของมหาวิทยาลัยฯในใช้จ่ายงบประมาณ : ใช้จ่ายงบลงทุน
ประจำปีงบประมาณ พ.ศ. 2567 ณ สิ้นไตรมาส 3 (ระหว่างวันที่ 1 ตุลาคม 2566 - 30 มิถุนายน 2567)

ประเภทงบประมาณ	รวมงบประมาณหลังโอนเปลี่ยนแปลง	รวมงบประมาณเบิกจ่าย ณ สิ้นไตรมาส 3	คงเหลือ	ร้อยละการเบิกจ่ายรายจ่ายงบลงทุน (ณ สิ้นไตรมาส 3)	
				ร้อยละการเบิกจ่ายของมหาวิทยาลัย	เกณฑ์ตามประกาศมาตรการเพิ่มประสิทธิภาพ
งบประมาณแผ่นดิน	66,798,700.00	33,485,985.00	33,312,715.00	50.13	86.00
เงินรายได้ (ปกติ)	1,438,469.94	911,863.72	1,147,417.01	63.39	86.00
เงินรายได้ (บัณฑิตวิทยาลัย)	1,025,455.00	241,670.00	783,785.00	23.57	86.00
เงินรายได้ (โครงการจัดการศึกษาภาคพิเศษระดับปริญญาตรี)	446,246.00	446,246.00	-	100.00	86.00
เงินรายได้สะสม	7,716,650.00	3,903,780.00	3,812,870.00	50.59	86.00
รวมทั้งสิ้น	77,425,520.94	38,989,544.72	39,056,787.01	50.36	86.00

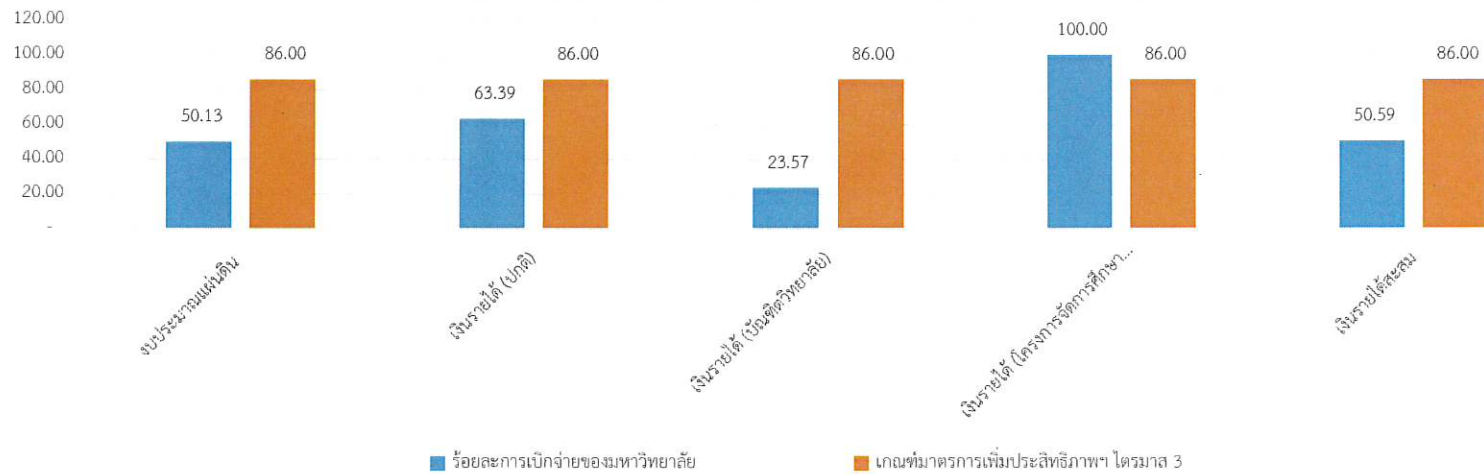

รายงานการเปรียบเทียบร้อยละการเบิกจ่ายของมหาวิทยาลัยฯในใช้จ่ายงบประมาณ : **รายจ่ายประจำ**
ประจำปีงบประมาณ พ.ศ. 2567 ณ สิ้นไตรมาส 3 (ระหว่างวันที่ 1 ตุลาคม 2566 - 30 มิถุนายน 2567)

ประเภทงบประมาณ	รวมงบประมาณหลังโอนเปลี่ยนแปลง	รวมงบประมาณเบิกจ่าย ณ สิ้นไตรมาส 3	คงเหลือ	ร้อยละการเบิกจ่ายรายจ่ายประจำ (ณ สิ้นไตรมาส 3)	
				ร้อยละการเบิกจ่ายของมหาวิทยาลัย	เกณฑ์ตามประกาศ มาตรการเพิ่มประสิทธิภาพฯ
งบประมาณแผ่นดิน	274,128,300.00	194,690,378.19	79,437,921.81	71.02	81.00
เงินรายได้ (ปกติ)	69,350,830.06	46,886,964.90	36,896,535.84	67.61	81.00
เงินรายได้ (บัณฑิตวิทยาลัย)	19,907,345.00	3,555,333.87	16,352,011.13	17.86	81.00
เงินรายได้ (โครงการจัดการศึกษาภาคพิเศษระดับปริญญาตรี)	11,352,154.00	6,158,601.00	5,193,553.00	54.25	81.00
เงินรายได้สะสม	25,483,350.00	16,527,309.24	8,956,040.76	64.86	81.00
รวมทั้งสิ้น	400,221,979.06	267,818,587.20	146,836,062.54	66.92	81.00

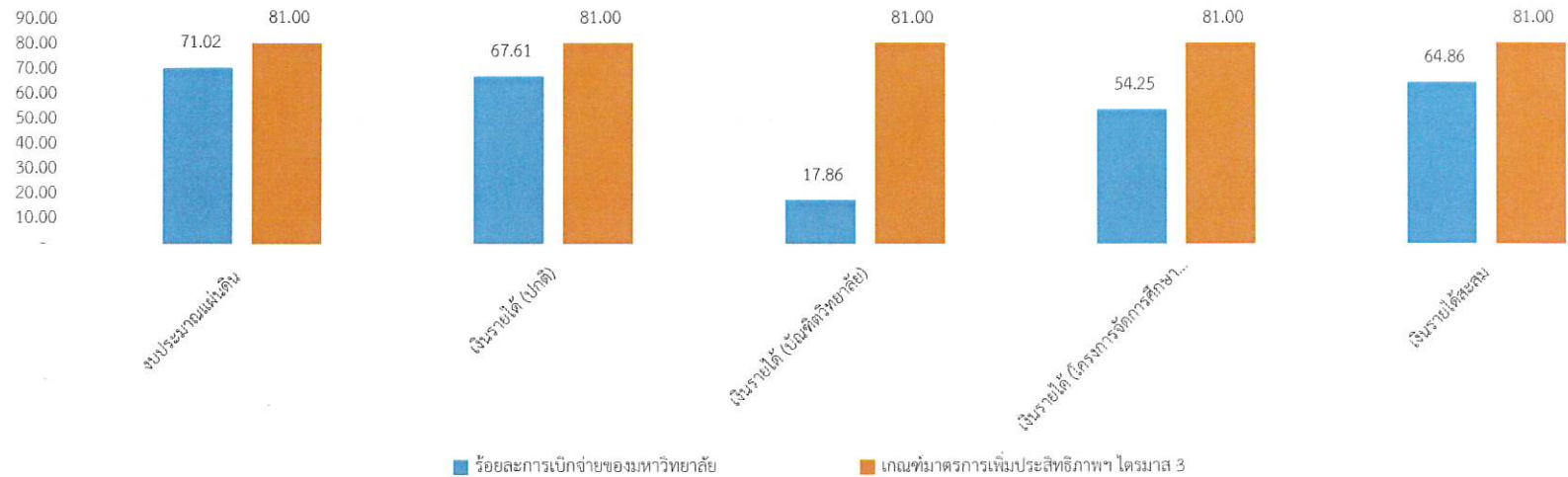

สรุปรายงานผลการเบิกจ่ายงบประมาณ

ประจำปีงบประมาณ พ.ศ. 2567

จำแนกตามหน่วยงาน และ ประเภทงบประมาณ

ณ สิ้นไตรมาส 3

(ระหว่างวันที่ 1 ตุลาคม 2566 - 30 มิถุนายน 2567)

สรุปรายงานผลการเบิกจ่ายของมหาวิทยาลัยฯ ประจำปีงบประมาณ พ.ศ. 2567

ณ สิ้นไตรมาส 3 (ระหว่างวันที่ 1 ตุลาคม 2566 - 30 มิถุนายน 2567)

จำแนกตามหน่วยงาน : รวมทุกประเภทงบประมาณ

ที่	หน่วยงาน	รวมทุกประเภทงบประมาณ			
		งบประมาณหลังโอน เปลี่ยนแปลง	เบิกจ่าย ณ สิ้นไตรมาส 3	คงเหลือ	ร้อยละการเบิกจ่าย
	รวมทั้งสิ้น	477,647,500.00	306,808,131.92	170,839,368.08	64.23
1	คณะครุศาสตร์	7,747,176.94	5,303,044.91	2,444,132.03	68.45
2	คณะวิทยาศาสตร์และเทคโนโลยี	7,066,695.00	3,844,546.98	3,222,148.02	54.40
3	คณะมนุษยศาสตร์และสังคมศาสตร์	5,946,329.00	3,924,161.00	2,022,168.00	65.99
4	คณะวิทยาการจัดการ	4,860,030.00	2,669,365.90	2,190,664.10	54.92
5	สำนักงานอธิการบดี	365,773,454.06	262,689,448.20	103,084,005.86	71.82
6	หน่วยตรวจสอบภายใน	17,570.00	13,100.00	4,470.00	74.56
7	สถาบันวิจัยและพัฒนา	4,983,490.00	2,779,382.00	2,204,108.00	55.77
8	สำนักวิทยบริการและเทคโนโลยีสารสนเทศ	29,102,310.00	5,421,962.07	23,680,347.93	18.63
9	สำนักศิลปะและวัฒนธรรม	1,135,390.00	630,872.27	504,517.73	55.56
10	สำนักส่งเสริมวิชาการและงานทะเบียน	1,894,220.00	935,536.75	958,683.25	49.39
11	วิทยาลัยมวยไทยและการแพทย์แผนไทย	5,409,990.00	3,682,708.33	1,727,281.67	68.07
12	บัณฑิตวิทยาลัย	21,118,600.00	3,899,923.87	17,218,676.13	18.47
13	โรงเรียนสาธิตแห่งมหาวิทยาลัยราชภัฏหมู่บ้านจอมบึง	4,468,650.00	2,153,350.97	2,315,299.03	48.19
14	คณะเทคโนโลยีอุตสาหกรรม	6,325,195.00	2,255,881.67	4,069,313.33	35.67
15	โครงการจัดการศึกษาภาคพิเศษ ระดับปริญญาตรี	11,798,400.00	6,604,847.00	5,193,553.00	55.98

สรุปรายงานผลการเบิกจ่ายของมหาวิทยาลัยราชภัฏหมู่บ้านจอมบึง ประจำปีงบประมาณ พ.ศ. 2567

ณ สิ้นไตรมาส 3 (ระหว่างวันที่ 1 ตุลาคม 2566 - 30 มิถุนายน 2567)

จำแนกตามหน่วยงาน และ ประเภทงบประมาณ

ที่	หน่วยงาน	งบประมาณแผ่นดิน			
		งบประมาณหลังโอน เปลี่ยนแปลง	เบิกจ่าย ณ สิ้นไตรมาส 3	คงเหลือ	ร้อยละการเบิกจ่าย
	รวมทั้งสิ้น	340,927,000.00	228,176,363.19	112,750,636.81	66.93
1	คณะครุศาสตร์	5,982,020.00	4,091,250.41	1,890,769.59	68.39
2	คณะวิทยาศาสตร์และเทคโนโลยี	6,197,065.00	3,318,860.98	2,878,204.02	53.56
3	คณะมนุษยศาสตร์และสังคมศาสตร์	4,892,659.00	3,271,958.00	1,620,701.00	66.87
4	คณะวิทยาการจัดการ	4,340,570.00	2,406,500.30	1,934,069.70	55.44
5	สำนักงานอธิการบดี	281,171,071.00	207,093,498.01	74,077,572.99	73.65
6	สถาบันวิจัยและพัฒนา	1,010,000.00	500,962.00	509,038.00	49.60
7	สำนักวิทยบริการและเทคโนโลยีสารสนเทศ	24,332,000.00	1,232,514.00	23,099,486.00	5.07
8	สำนักศิลปะและวัฒนธรรม	780,600.00	346,659.27	433,940.73	44.41
9	วิทยาลัยมวยไทยและการแพทย์แผนไทย	3,038,580.00	2,526,728.50	511,851.50	83.15
10	บัณฑิตวิทยาลัย	185,800.00	102,920.00	82,880.00	55.39
11	โรงเรียนสาธิตแห่งมหาวิทยาลัยราชภัฏหมู่บ้านจอมบึง	3,219,300.00	1,274,088.75	1,945,211.25	39.58
12	คณะเทคโนโลยีอุตสาหกรรม	5,777,335.00	2,010,422.97	3,766,912.03	34.80

สรุปรายงานผลการเบิกจ่ายของมหาวิทยาลัยราชภัฏหมู่บ้านจอมบึง ประจำปีงบประมาณ พ.ศ. 2567

ณ สิ้นไตรมาส 3 (ระหว่างวันที่ 1 ตุลาคม 2566 - 30 มิถุนายน 2567)

จำแนกตามหน่วยงาน และ ประเภทงบประมาณ

ที่	หน่วยงาน	เงินรายได้ (ปกติ)			
		งบประมาณหลังโอน เปลี่ยนแปลง	เบิกจ่าย ณ สิ้นไตรมาส 3	คงเหลือ	ร้อยละการเบิกจ่าย
	รวมทั้งสิ้น	70,789,300.00	47,798,828.62	22,990,471.38	67.52
1	คณะครุศาสตร์	1,765,156.94	1,211,794.50	553,362.44	68.65
2	คณะวิทยาศาสตร์และเทคโนโลยี	631,390.00	289,621.00	341,769.00	45.87
3	คณะมนุษยศาสตร์และสังคมศาสตร์	871,290.00	472,885.00	398,405.00	54.27
4	คณะวิทยาการจัดการ	519,460.00	262,865.60	256,594.40	50.60
5	สำนักงานอธิการบดี	60,671,063.06	40,964,929.90	19,706,133.16	67.52
6	หน่วยตรวจสอบภายใน	17,570.00	13,100.00	4,470.00	74.56
7	สถาบันวิจัยและพัฒนา	635,290.00	609,016.00	26,274.00	95.86
8	สำนักวิทยบริการและเทคโนโลยีสารสนเทศ	2,318,310.00	1,913,858.67	404,451.33	82.55
9	สำนักศิลปะและวัฒนธรรม	54,790.00	12,933.00	41,857.00	23.60
10	สำนักส่งเสริมวิชาการและงานทะเบียน	586,320.00	316,612.00	269,708.00	54.00
11	วิทยาลัยมวยไทยและการแพทย์แผนไทย	1,441,350.00	1,117,994.83	323,355.17	77.57
12	โรงเรียนสาธิตแห่งมหาวิทยาลัยราชภัฏหมู่บ้านจอมบึง	829,450.00	459,362.22	370,087.78	55.38
13	คณะเทคโนโลยีอุตสาหกรรม	447,860.00	153,855.90	294,004.10	34.35

สรุปรายงานผลการเบิกจ่ายของมหาวิทยาลัยราชภัฏหมู่บ้านจอมบึง ประจำปีงบประมาณ พ.ศ. 2567
 ณ สิ้นไตรมาส 3 (ระหว่างวันที่ 1 ตุลาคม 2566 - 30 มิถุนายน 2567)
 จำแนกตามหน่วยงาน และ ประเภทงบประมาณ

ที่	หน่วยงาน	เงินรายได้ (บัณฑิตวิทยาลัย)			
		งบประมาณหลังโอน เปลี่ยนแปลง	เบิกจ่าย ณ สิ้นไตรมาส 3	คงเหลือ	ร้อยละการเบิกจ่าย
	รวมทั้งสิ้น	20,932,800.00	3,797,003.87	17,135,796.13	18.14
1	บัณฑิตวิทยาลัย	20,932,800.00	3,797,003.87	17,135,796.13	18.14

ที่	หน่วยงาน	เงินรายได้ (โครงการจัดการศึกษาภาคพิเศษ ระดับปริญญาตรี)			
		งบประมาณหลังโอน เปลี่ยนแปลง	เบิกจ่าย ณ สิ้นไตรมาส 3	คงเหลือ	ร้อยละการเบิกจ่าย
	รวมทั้งสิ้น	11,798,400.00	6,604,847.00	5,193,553.00	55.98
1	โครงการจัดการศึกษาภาคพิเศษ ระดับปริญญาตรี	11,798,400.00	6,604,847.00	5,193,553.00	55.98

สรุปรายงานผลการเบิกจ่ายของมหาวิทยาลัยราชภัฏหมู่บ้านจอมบึง ประจำปีงบประมาณ พ.ศ. 2567

ณ สิ้นไตรมาส 3 (ระหว่างวันที่ 1 ตุลาคม 2566 - 30 มิถุนายน 2567)

จำแนกตามหน่วยงาน และ ประเภทงบประมาณ

ที่	หน่วยงาน	เงินรายได้สะสม			
		งบประมาณหลังโอน เปลี่ยนแปลง	เบิกจ่าย ณ สิ้นไตรมาส 3	คงเหลือ	ร้อยละการเบิกจ่าย
	รวมทั้งสิ้น	33,200,000.00	20,431,089.24	12,768,910.76	61.54
1	คณะวิทยาศาสตร์และเทคโนโลยี	238,240.00	236,065.00	2,175.00	99.09
2	คณะมนุษยศาสตร์และสังคมศาสตร์	182,380.00	179,318.00	3,062.00	98.32
3	สำนักงานอธิการบดี	23,931,320.00	14,631,020.29	9,300,299.71	61.14
4	สถาบันวิจัยและพัฒนา	3,338,200.00	1,669,404.00	1,668,796.00	50.01
5	สำนักวิทยบริการและเทคโนโลยีสารสนเทศ	2,452,000.00	2,275,589.40	176,410.60	92.81
6	สำนักศิลปะและวัฒนธรรม	300,000.00	271,280.00	28,720.00	90.43
7	สำนักส่งเสริมวิชาการและงานทะเบียน	1,307,900.00	618,924.75	688,975.25	47.32
8	วิทยาลัยมวยไทยและการแพทย์แผนไทย	930,060.00	37,985.00	892,075.00	4.08
9	โรงเรียนสาธิตแห่งมหาวิทยาลัยราชภัฏหมู่บ้านจอมบึง	419,900.00	419,900.00	-	100.00
10	คณะเทคโนโลยีอุตสาหกรรม	100,000.00	91,602.80	8,397.20	91.60

รายงานผลการเบิกจ่ายงบประมาณ : งบประมาณแผ่นดิน

ประจำปีงบประมาณ พ.ศ. 2567

ณ สิ้นไตรมาส 3

(ระหว่างวันที่ 1 ตุลาคม 2566 - 30 มิถุนายน 2567)

รายงานผลการเบิกจ่ายงบประมาณ : งบประมาณเงินแผ่นดิน ประจำปีงบประมาณ พ.ศ. 2567
ณ สิ้นไตรมาส 3 (ระหว่างวันที่ 1 ตุลาคม 2566 - 30 มิถุนายน 2567) จำแนกตามหน่วยงาน โครงการ และกิจกรรม

หน่วยงาน / โครงการ / กิจกรรม	งบประมาณหลังโอนเปลี่ยนแปลง	PO/เบิกจ่าย	คงเหลือ	ร้อยละการเบิกจ่าย
รวมทั้งสิ้น	340,927,000.00	228,176,363.19	112,750,636.81	66.93
คณะครุศาสตร์	5,982,020.00	4,091,250.41	1,890,769.59	68.39
10250501 จัดการศึกษาเพื่อพัฒนาครูในโครงการพระราชดำริสมเด็จพระกนิษฐาธิราชเจ้า กรมสมเด็จพระเทพรัตนราชสุดาฯ	186,000.00	89,360.00	96,640.00	48.04
- 102505010142 อบรมเชิงปฏิบัติการแนวทางพัฒนาทักษะชีวิตนักเรียนด้วยหลักปรัชญาของเศรษฐกิจพอเพียงและการพัฒนาผลิตภัณฑ์ด้วยเทคนิคการจัดทำสื่อวีดิทัศน์	120,900.00	89,360.00	31,540.00	73.91
- 102505010242 กำกับ ติดตามผลการดำเนินงานตามแนวทางพัฒนาทักษะชีวิตนักเรียนด้วยหลักปรัชญาของเศรษฐกิจพอเพียง	65,100.00	-	65,100.00	-
10280102 พัฒนานักศึกษาดูแบบ MCRU Model	1,925,900.00	1,214,819.50	711,080.50	63.08
- 102801020142 พัฒนาผู้บริหารสถานศึกษา ผู้บริหารการศึกษาในเขตพื้นที่บริการของมหาวิทยาลัย	51,200.00	46,945.00	4,255.00	91.69
- 102801020242 ปรับปรุงและทบทวนหลักสูตรพัฒนาวิชาชีพครู	16,600.00	-	16,600.00	-
- 102801020342 ประเมินสมรรถนะ MCRU Model (PTRU Model)	25,150.00	17,875.00	7,275.00	71.07
- 102801020442 เตรียมความพร้อมความเป็นครู	12,950.00	-	12,950.00	-
- 102801020542 เสริมทักษะและคุณลักษณะความเป็นครู (วิศวกรรมสังคม)	117,500.00	-	117,500.00	-
- 102801020642 เสริมทักษะและคุณลักษณะความเป็นครู (EF, GENERIC SKILL)	166,100.00	106,450.00	59,650.00	-
- 102801020742 พัฒนสมรรถนะ MCRU Model (PTRU Model)	117,300.00	87,813.50	29,486.50	-
- 102801020842 พัฒนาทักษะความสามารถกีฬา	302,440.00	190,100.00	112,340.00	-
- 102801020942 ปฐมนิเทศนักศึกษาฝึกประสบการณ์วิชาชีพระหว่างเรียน 1,2 และ 3	358,750.00	336,043.00	22,707.00	93.67
- 102801021042 สัมมนาถอดองค์ความรู้นักศึกษาฝึกประสบการณ์วิชาชีพระหว่างเรียน 1, 2 และ 3	37,600.00	35,765.00	1,835.00	95.12
- 102801021142 ปฐมนิเทศ และสัมมนาครั้งที่ 1 นักศึกษาปฏิบัติการสอนในสถานศึกษาในสาขาวิชาเฉพาะ	225,310.00	202,676.00	22,634.00	89.95
- 102801021242 ปฐมนิเทศ และสัมมนาครั้งที่ 1 นักศึกษาปฏิบัติการสอนในสถานศึกษาในสาขาวิชาเฉพาะ	14,500.00	-	14,500.00	-
- 102801021342 ปฐมนิเทศและสัมมนาครั้งที่ 3 นักศึกษาปฏิบัติการสอนในสถานศึกษาในสาขาวิชาเฉพาะ	19,300.00	15,662.00	3,638.00	81.15
- 102801021442 เตรียมความพร้อมการประเมินสมรรถนะตามมาตรฐานวิชาชีพ	59,000.00	46,200.00	12,800.00	78.31
- 102801021542 พัฒนาบุคลากรทางการศึกษาและศิษย์เก่า (Upskills/Reskills) 15 สาขาวิชา	112,000.00	26,400.00	85,600.00	23.57
- 102801021642 พัฒนาผู้อำนวยการและครูพี่เลี้ยง โรงเรียนเครือข่าย	238,350.00	93,860.00	144,490.00	39.38
- 102801021742 ถอดบทเรียนและนำเสนอผลลัพธ์การเป็นนวัตกรทางการศึกษาตามรูปแบบฐานสมรรถนะ MCRU Model (PTRU Model)	21,900.00	-	21,900.00	-
- 102801021842 เสริมทักษะ คุณลักษณะตามสมรรถนะของ Strong Teacher	29,950.00	9,030.00	20,920.00	30.15
10280104 พัฒนาทักษะทางภาษาเพื่อส่งเสริมความเป็นครูอย่างมืออาชีพ	695,100.00	580,460.00	114,640.00	83.51
- 102801040142 ค่ายทักษะทางภาษา (English Camp)	365,120.00	365,120.00	-	100.00
- 102801040242 ค่ายทักษะทางภาษาเพื่อพัฒนาชุมชน	14,940.00	14,940.00	-	100.00
- 102801040342 พัฒนาทักษะทางภาษาตามมาตรฐานสากลสู่การประกอบอาชีพ	200,400.00	200,400.00	-	100.00
- 102801040442 พัฒนาทักษะภาษาอังกฤษเพื่อการเรียนรู้ในชีวิตประจำวัน	114,640.00	-	114,640.00	-
10280120 ศูนย์การเรียนรู้เพื่อการพัฒนาการบริหารจัดการศูนย์กีฬาอย่างยั่งยืน : การจัดตั้งศูนย์มาราธอนศึกษา	500,000.00	472,200.00	27,800.00	94.44
- 102801200142 ออกแบบนิทรรศการและจัดทำนิทรรศการแหล่งเรียนรู้ต้นแบบในการจัดงานวิ่ง “งานวิ่งประเพณีชาวบ้าน ที่มีมาตรฐานสากล”	450,000.00	450,000.00	-	100.00
- 102801200242 ถอดบทเรียนงานวิ่งจอมบึงมาราธอนสู่การพัฒนาหลักสูตรมาราธอนศึกษา	50,000.00	22,200.00	27,800.00	44.40

รายงานผลการเบิกจ่ายงบประมาณ : งบประมาณเงินแผ่นดิน ประจำปีงบประมาณ พ.ศ. 2567
ณ สิ้นไตรมาส 3 (ระหว่างวันที่ 1 ตุลาคม 2566 - 30 มิถุนายน 2567) จำแนกตามหน่วยงาน โครงการ และกิจกรรม

หน่วยงาน / โครงการ / กิจกรรม	งบประมาณหลังโอนเปลี่ยนแปลง	PO/เบิกจ่าย	คงเหลือ	ร้อยละการเบิกจ่าย
10280121 พัฒนาศักยภาพครูปฐมวัยโรงเรียนขนาดเล็กด้านการพัฒนาทักษะสมองเพื่อจัดการชีวิตให้สำเร็จ	339,600.00	255,150.00	84,450.00	75.13
- 102801210142 พัฒนาศักยภาพครูปฐมวัยโรงเรียนขนาดเล็กด้านการพัฒนาทักษะสมองเพื่อจัดการชีวิตให้สำเร็จ(Executive Function) ของเด็กปฐมวัย	335,400.00	255,150.00	80,250.00	76.07
- 102801210242 ประเมินผลการดำเนินงานโครงการ	4,200.00	-	4,200.00	-
10280122 การบริหารจัดการทรัพยากรธรรมชาติและสิ่งแวดล้อมบ้านโป่งเจ็ด (บวร: บ้าน วัด โรงเรียน)	156,600.00	81,400.00	75,200.00	51.98
- 102801220142 พัฒนาวัดต้นแบบด้านการอนุรักษ์ไม้โบราณหายาก	102,000.00	81,400.00	20,600.00	79.80
- 102801220242 การบริหารจัดการทรัพยากรสิ่งแวดล้อมเพื่อการส่งเสริมการเลี้ยงชันโรง	54,600.00	-	54,600.00	-
10280123 ยกระดับคุณภาพการศึกษาโรงเรียนขนาดเล็กโดยใช้รูปแบบการจัดการเรียนรู้แบบคละชั้น	163,100.00	158,250.00	4,850.00	97.03
- 102801230142 การประชุมสัมมนาผู้บริหารและครูโรงเรียนขนาดเล็กเพื่อศึกษาสภาพการจัดการเรียนรู้	33,880.00	33,800.00	80.00	99.76
- 102801230242 การออกแบบการจัดการเรียนรู้แบบคละชั้นสำหรับผู้บริหารและครูโรงเรียนขนาดเล็ก	124,870.00	124,450.00	420.00	99.66
- 102801230342 แลกเปลี่ยนและถอดบทเรียนการออกแบบการจัดการเรียนรู้แบบคละชั้นสำหรับผู้บริหารและครูโรงเรียนขนาดเล็ก	4,350.00	-	4,350.00	-
10280124 ยกระดับการเรียนรู้ด้านการอ่าน การเขียน และการคิดวิเคราะห์ของนักเรียนในโรงเรียนขนาดเล็ก	342,500.00	137,515.00	204,985.00	40.15
- 102801240142 การเตรียมความพร้อมทักษะการอ่านและการเขียนสำหรับผู้เรียนในระดับปฐมวัยตามสมรรถนะเด็กปฐมวัย	13,700.00	13,400.00	300.00	97.81
- 102801240242 พัฒนาสื่อและนวัตกรรมเพื่อส่งเสริมทักษะการอ่านและการเขียนตามสมรรถนะของเด็กปฐมวัย	88,250.00	57,875.00	30,375.00	65.58
- 102801240342 สัมมนา และแลกเปลี่ยนเรียนรู้ (PLC) ในการใช้สื่อและนวัตกรรมสำหรับการส่งเสริมทักษะการอ่านและการเขียนตามสมรรถนะของเด็กปฐมวัย	41,000.00	-	41,000.00	-
- 102801240442 สัมมนานักศึกษาสาขาวิชาการประถมศึกษา เพื่อสร้างนวัตกรรมการแก้ปัญหาการอ่านและเขียนในระดับประถมศึกษาปีที่ 1-3	26,200.00	15,360.00	10,840.00	58.63
- 102801240542 การพัฒนานวัตกรรมการสอนและผลิตสื่อการสอน สำหรับครู เพื่อแก้ปัญหาการอ่านและเขียนของนักเรียนในระดับประถมศึกษาปีที่ 1-3	86,300.00	50,880.00	35,420.00	58.96
- 102801240642 แลกเปลี่ยนเรียนรู้ (PLC) และสรุปผล การพัฒนานวัตกรรมการสอนและผลิตสื่อการสอน เพื่อแก้ปัญหาการอ่านและเขียนในระดับประถมศึกษาปีที่ 1-3	38,900.00	-	38,900.00	-
- 102801240742 การเชื่อมโยงการจัดการเรียนรู้ระดับปฐมวัยสู่ประถมศึกษา เพื่อแก้ปัญหาการอ่านและการเขียน	26,550.00	-	26,550.00	-
- 102801240842 การพัฒนาการจัดการศึกษาเพื่อส่งเสริมการอ่าน การเขียน และการวิเคราะห์สำหรับเด็กปฐมวัยและประถมศึกษาปีที่ 1-3	21,600.00	-	21,600.00	-
10280125 การบริหารจัดการน้ำตำบลรางบัว อำเภอจอมบึง จังหวัดราชบุรี	271,700.00	-	271,700.00	-
- 102801250142 จัดเวทีสร้างความเข้าใจในการบริหารจัดการน้ำ	8,800.00	-	8,800.00	-
- 102801250242 ประชุมผู้นำชุมชน /ผู้ที่เกี่ยวข้องในการเก็บข้อมูล	17,800.00	-	17,800.00	-
- 102801250342 ศึกษาและเรียนรู้การบริหารจัดการน้ำในพื้นที่อื่น	23,400.00	-	23,400.00	-
- 102801250442 อบรมเทคนิคการเก็บข้อมูลแบบมีส่วนร่วม	36,200.00	-	36,200.00	-
- 102801250542 สำรวจและรวบรวมข้อมูล สถานการณ์ ปริมาณน้ำในพื้นที่ชุมชนตำบลรางบัว	95,100.00	-	95,100.00	-
- 102801250642 สรุปและวิเคราะห์ข้อมูลปัจจัยเงื่อนไขการบริหารจัดการน้ำที่เหมาะสมกับชุมชน	8,800.00	-	8,800.00	-
- 102801250742 จัดเวทีคืนข้อมูลสู่ชุมชนเพื่อตรวจสอบและสร้างความเข้าใจและตระหนักถึงวิถีการบริหารจัดการน้ำที่เหมาะสม	15,200.00	-	15,200.00	-
- 102801250842 ลงพื้นที่ดำเนินการบริหารจัดการน้ำที่เหมาะสมกับชุมชน	51,200.00	-	51,200.00	-
- 102801250942 จัดเวทีสรุปผลการดำเนินงานเพื่อสร้างแนวทางการบริหารจัดการน้ำที่เหมาะสมกับชุมชนโดยการมีส่วนร่วม	15,200.00	-	15,200.00	-
10310301 สนับสนุนค่าใช้จ่ายในการจัดการศึกษาโรงเรียนสาธิตอนุบาลทวนตะวัน	395,300.00	205,400.00	189,900.00	51.96
- 103103010142 สนับสนุนจัดการศึกษาขั้นพื้นฐาน	232,200.00	110,000.00	122,200.00	47.37
- 103103010242 สนับสนุนค่าหนังสือเรียน	25,800.00	-	25,800.00	-

รายงานผลการเบิกจ่ายงบประมาณ : งบประมาณเงินแผ่นดิน ประจำปีงบประมาณ พ.ศ. 2567
ณ สิ้นไตรมาส 3 (ระหว่างวันที่ 1 ตุลาคม 2566 - 30 มิถุนายน 2567) จำแนกตามหน่วยงาน โครงการ และกิจกรรม

หน่วยงาน / โครงการ / กิจกรรม	งบประมาณหลังโอนเปลี่ยนแปลง	PO/เบิกจ่าย	คงเหลือ	ร้อยละการเบิกจ่าย
- 103103010342 สนับสนุนค่าอุปกรณ์การเรียน	36,700.00	36,700.00	-	100.00
- 103103010442 สนับสนุนค่าเครื่องแบบนักเรียน	41,900.00	-	41,900.00	-
- 103103010542 สนับสนุนค่ากิจกรรมพัฒนาคุณภาพผู้เรียน	58,700.00	58,700.00	-	100.00
10330301 จัดซื้อวัสดุการศึกษาคณะครุศาสตร์	435,420.00	326,895.91	108,524.09	75.08
- 103303010142 จัดซื้อวัสดุการศึกษาสาขาวิชาภาษาอังกฤษ	93,280.00	93,280.00	-	100.00
- 103303010242 จัดซื้อวัสดุการศึกษาสาขาวิชาการศึกษาปฐมวัย	113,950.00	84,115.71	29,834.29	73.82
- 103303010342 จัดซื้อวัสดุการศึกษาสาขาวิชาเทคโนโลยีดิจิทัล	11,130.00	11,130.00	-	100.00
- 103303010442 จัดซื้อวัสดุการศึกษาสาขาวิชาเทคโนโลยีดิจิทัลเพื่อการศึกษาและคณิตศาสตร์	8,480.00	8,480.00	-	100.00
- 103303010542 จัดซื้อวัสดุการศึกษาสาขาวิชาพลศึกษา	93,810.00	85,610.20	8,199.80	91.26
- 103303010642 จัดซื้อวัสดุการศึกษาสาขาวิชาประถมศึกษา	70,490.00	-	70,490.00	-
- 103303010742 จัดซื้อวัสดุการศึกษาเพื่อสนับสนุนการเรียนการสอนสำนักงานคณบดีคณะครุศาสตร์	44,280.00	44,280.00	-	100.00
10330305 จัดซื้อครุภัณฑ์คณะครุศาสตร์	570,800.00	569,800.00	1,000.00	99.82
- 103303050131 จัดซื้อครุภัณฑ์ประกอบห้องปฏิบัติการประถมศึกษา	350,800.00	350,800.00	-	100.00
- 103303050231 จัดซื้อกระดานอัจฉริยะ Interactive Board ขนาดของจอไม่น้อยกว่า 75 นิ้ว	220,000.00	219,000.00	1,000.00	99.55
คณะวิทยาศาสตร์และเทคโนโลยี	6,197,065.00	3,318,860.98	2,878,204.02	53.56
10280113 พัฒนาสมรรถนะ Strong Science Teacher	380,500.00	380,260.00	240.00	99.94
- 102801130142 ส่งเสริมสมรรถนะผู้เรียนด้วยสะเต็มศึกษา (STEM)	103,880.00	103,880.00	-	100.00
- 102801130242 ค่าย STEM วิทยาศาสตร์แห่งการเรียนรู้	226,565.00	226,325.00	240.00	99.89
- 102801130342 บริหารจัดการโครงการ	50,055.00	50,055.00	-	100.00
10280117 พัฒนาชุมชนนวัตกรรมต้นแบบเพื่อการบริหารจัดการทรัพยากรชุมชนอย่างยั่งยืน	1,910,200.00	1,061,627.52	848,572.48	55.58
- 102801170142 ประชุมวางแผนดำเนินการ ติดตาม และประเมินผล (ไปกลางก่อน)	77,100.00	31,250.00	45,850.00	40.53
- 102801170242 วิเคราะห์ศักยภาพชุมชน และจัดทำแผนการบริหารจัดการทรัพยากรชุมชนบนฐานเศรษฐกิจ BCG	167,900.00	167,600.00	300.00	99.82
- 102801170342 การพัฒนานวัตกรรม เพื่อขับเคลื่อนการบริหารจัดการการใช้ทรัพยากรชุมชนอย่างยั่งยืน บนฐานเศรษฐกิจ BCG	78,000.00	500.00	77,500.00	0.64
- 102801170442 ส่งเสริมและพัฒนาผลิตภัณฑ์ต้นแบบบนฐานทรัพยากรชุมชนสู่การยกระดับเศรษฐกิจฐานรากตามแนวทาง BCG โมเดล	494,600.00	-	494,600.00	-
- 102801170542 การถ่ายทอดเทคโนโลยีและนวัตกรรมเพื่อการบริหารจัดการทรัพยากรชุมชน ใช้ประโยชน์ทรัพยากรให้เหมาะสมกับความต้องการของชุมชนฐานเศรษฐกิจ	240,300.00	164,985.22	75,314.78	68.66
- 102801170642 การยกระดับมาตรฐานการบริการทดสอบสินค้าทางการเกษตรและการบริหารจัดการทรัพยากรการเกษตรอย่างยั่งยืน	394,870.00	318,103.80	76,766.20	80.56
- 102801170742 การถ่ายทอดองค์ความรู้เพื่อส่งเสริมการเกษตรฐานรากตามความปลอดภัยและเป็นมิตรกับสิ่งแวดล้อมตามแนวทางเศรษฐกิจ BCG	79,680.00	44,440.00	35,240.00	55.77
- 102801170842 การบริการด้านวิทยาศาสตร์และเทคโนโลยีเพื่อส่งเสริมการบริหารจัดการทรัพยากรท้องถิ่น	334,750.00	334,748.50	1.50	100.00
- 102801170942 ประชุมเพื่อสร้างศูนย์การเรียนรู้การพัฒนาที่ยั่งยืนสำหรับบริหารจัดการทรัพยากรชุมชน	43,000.00	-	43,000.00	-
10280118 ยกระดับคุณภาพการเรียนรู้ในรายวิชาวิทยาการคำนวณของครูและนักเรียนในระดับการศึกษาขั้นพื้นฐาน	195,300.00	175,335.00	19,965.00	89.78
- 102801180142 ประชุมวางแผนการดำเนินงาน	7,800.00	7,800.00	-	100.00
- 102801180242 ลงพื้นที่สำรวจความพร้อม และประเมินความสามารถในการเขียนโปรแกรมของนักเรียน	35,600.00	21,635.00	13,965.00	60.77

รายงานผลการเบิกจ่ายงบประมาณ : งบประมาณเงินแผ่นดิน ประจำปีงบประมาณ พ.ศ. 2567
ณ สิ้นไตรมาส 3 (ระหว่างวันที่ 1 ตุลาคม 2566 - 30 มิถุนายน 2567) จำแนกตามหน่วยงาน โครงการ และกิจกรรม

หน่วยงาน / โครงการ / กิจกรรม	งบประมาณหลังโอนเปลี่ยนแปลง	PO/เบิกจ่าย	คงเหลือ	ร้อยละการเบิกจ่าย
- 102801180342 ส่งเสริมสนับสนุนการจัดการเรียนรู้รายวิชาวิทยาการคำนวณสำหรับครู	19,600.00	19,600.00	-	100.00
- 102801180442 การพัฒนาทักษะการเขียนโปรแกรมสำหรับนักเรียน	78,800.00	76,800.00	2,000.00	97.46
- 102801180542 ติดตามและประเมินผลโครงการ	4,000.00	-	4,000.00	-
- 102801180642 จัดซื้อวัสดุประกอบการอบรมในรายวิชาวิทยาการคำนวณของครูและนักเรียน	49,500.00	49,500.00	-	100.00
10280126 การส่งเสริมคุณภาพการศึกษาด้านวิทยาศาสตร์ คณิตศาสตร์และเทคโนโลยีในโรงเรียนขนาดเล็ก จังหวัดราชบุรี	195,700.00	735.00	194,965.00	0.38
- 102801260142 ประชุมเตรียมความพร้อมและติดตามความก้าวหน้าสำหรับผู้ขับเคลื่อนการดำเนินงาน	30,700.00	735.00	29,965.00	2.39
- 102801260242 อบรมเชิงปฏิบัติการส่งเสริมคุณภาพด้านวิทยาศาสตร์ คณิตศาสตร์และเทคโนโลยีในโรงเรียนขนาดเล็ก จังหวัดราชบุรี	63,150.00	-	63,150.00	-
- 102801260342 การนิเทศ ติดตาม และ Coaching and mentoring	33,450.00	-	33,450.00	-
- 102801260442 ค่า Symposium นำเสนอผลงานนวัตกรรมโรงเรียนขนาดเล็ก	68,400.00	-	68,400.00	-
10280127 การพัฒนาสมรรถนะในการประกอบอาชีพที่ 2 (นอกเหนือจากอาชีพครู)	190,600.00	77,044.00	113,556.00	40.42
- 102801270142 ประชุมวางแผน ติดตาม ประเมินผล และสรุปผลโครงการ	2,770.00	-	2,770.00	-
- 102801270242 อบรมเชิงปฏิบัติการการทำเนกอร์ (บราวน์และขนมปังไส้กรอก)	47,745.00	35,445.00	12,300.00	74.24
- 102801270342 อบรมเชิงปฏิบัติการการทำสไลด์โรล	16,915.00	15,115.00	1,800.00	89.36
- 102801270442 อบรมเชิงปฏิบัติการ การทำเครื่องดื่มเพื่อสร้างอาชีพ	10,235.00	10,235.00	-	100.00
- 102801270542 อบรมเชิงปฏิบัติการการทำหุ่นกะทิ	5,850.00	5,849.00	1.00	99.98
- 102801270642 อบรมเชิงปฏิบัติการการเพาะเห็ดฟางในตะกร้า	12,100.00	6,625.00	5,475.00	54.75
- 102801270742 อบรมเชิงปฏิบัติการการจับจับฝ้า	58,070.00	-	58,070.00	-
- 102801270842 อบรมเชิงปฏิบัติการการทำพวงกุญแจตุ๊กตาใหม่พรม	11,615.00	-	11,615.00	-
- 102801270942 อบรมเชิงปฏิบัติการการทำสบู่	3,900.00	3,775.00	125.00	96.79
- 102801271042 อบรมเทคนิคการขายของออนไลน์	21,400.00	-	21,400.00	-
10280128 ส่งเสริมการจัดการเรียนรู้แบบใช้เกมเป็นฐาน	104,100.00	82,500.00	21,600.00	79.25
- 102801280142 พัฒนาศมรรถนะครูโดยใช้โปรแกรมสแคลช	82,500.00	82,500.00	-	100.00
- 102801280242 บริหารจัดการโครงการ	21,600.00	-	21,600.00	-
10280129 การส่งเสริมและพัฒนาระบบนิเวศการเรียนรู้คณิตศาสตร์ วิทยาศาสตร์และเทคโนโลยีเพื่อยกระดับคุณภาพการศึกษาในจังหวัดราชบุรีและสมุทรสงคราม	1,604,800.00	431,987.46	1,172,812.54	26.92
- 102801290142 ประชุมเตรียมความพร้อม ดำเนินการ ติดตาม ประเมินผลโครงการ	39,650.00	-	39,650.00	-
- 102801290242 จัดเวทีเสวนาเพื่อกำหนดทิศทางการพัฒนาคุณภาพการศึกษาและยกระดับผลสัมฤทธิ์ทางการศึกษาด้านคณิตศาสตร์ วิทยาศาสตร์และเทคโนโลยี	82,600.00	80,788.00	1,812.00	97.81
- 102801290342 อบรมเชิงปฏิบัติการเรื่องการวิเคราะห์ปัญหาอุปสรรคและแนวทางการบริหารจัดการเพื่อพัฒนาศมรรถนะผู้เรียนและยกระดับผลสัมฤทธิ์ทางการศึกษาด้าน	169,150.00	-	169,150.00	-
- 102801290442 อบรมเชิงปฏิบัติการเรื่อง การพัฒนาศมรรถนะครูในการจัดการเรียนรู้เพื่อเพิ่มสมรรถนะในการคิดของนักเรียน	277,150.00	183,056.80	94,093.20	66.05
- 102801290542 อบรมเชิงปฏิบัติการเรื่องการพัฒนาบูรณาการศิลปะเพื่อสร้างสรรค์นวัตกรรมจัดการเรียนรู้ด้านคณิตศาสตร์ วิทยาศาสตร์และเทคโนโลยี	258,250.00	168,142.66	90,107.34	65.11
- 102801290642 อบรมเชิงปฏิบัติการเรื่องการพัฒนาทักษะการคิดเชิงเหตุผลและการคิดขั้นสูงผ่านกระบวนการเรียนรู้ในกิจกรรม Science Show และโครงการวิทยาศาสตร์	236,000.00	-	236,000.00	-
- 102801290742 จัดงานสัปดาห์วิทยาศาสตร์แห่งชาติเพื่อส่งเสริมระบบนิเวศการเรียนรู้คณิตศาสตร์ วิทยาศาสตร์และเทคโนโลยี	542,000.00	-	542,000.00	-
10320301 จัดการศึกษาคณะวิทยาศาสตร์และเทคโนโลยี	450,265.00	417,019.60	33,245.40	92.62

รายงานผลการเบิกจ่ายงบประมาณ : งบประมาณเงินแผ่นดิน ประจำปีงบประมาณ พ.ศ. 2567
ณ สิ้นไตรมาส 3 (ระหว่างวันที่ 1 ตุลาคม 2566 - 30 มิถุนายน 2567) จำแนกตามหน่วยงาน โครงการ และกิจกรรม

หน่วยงาน / โครงการ / กิจกรรม	งบประมาณหลังโอน เปลี่ยนแปลง	PO/เบิกจ่าย	คงเหลือ	ร้อยละการ เบิกจ่าย
- 103203010142 จัดซื้อวัสดุการศึกษาสาขาวิชาวิทยาการคอมพิวเตอร์	41,357.00	41,357.00	-	100.00
- 103203010242 จัดซื้อวัสดุการศึกษาสาขาวิชาเทคโนโลยีการแปรรูปอาหาร	29,062.00	26,605.00	2,457.00	91.55
- 103203010342 จัดซื้อวัสดุการศึกษาสาขาวิชาวิทยาการเคมี	4,431.00	4,431.00	-	100.00
- 103203010442 จัดซื้อวัสดุการศึกษาสาขาวิชาเทคโนโลยีและนวัตกรรมคอมพิวเตอร์	72,653.00	52,780.00	19,873.00	72.65
- 103203010542 จัดซื้อวัสดุการศึกษาสาขาวิชาสัตวศาสตร์	68,182.00	68,182.00	-	100.00
- 103203010642 จัดซื้อวัสดุการศึกษาส่วนกลางด้านวิทยาศาสตร์	38,110.00	38,105.00	5.00	99.99
- 103203010742 จัดซื้อวัสดุการศึกษาสาขาวิชาคณิตศาสตร์	85,756.00	85,756.00	-	100.00
- 103203010842 จัดซื้อวัสดุการศึกษาสาขาวิชาวิทยาศาสตร์ทั่วไป	35,606.00	32,935.00	2,671.00	92.50
- 103203010942 จัดซื้อวัสดุการศึกษาสาขาวิชาคอมพิวเตอร์ศึกษา	31,093.00	27,931.00	3,162.00	89.83
- 103203011042 จัดซื้อวัสดุการศึกษาสาขาวิชาชีววิทยา	14,042.00	8,971.00	5,071.00	63.89
- 103203011142 จัดซื้อวัสดุการศึกษาสาขาวิชาฟิสิกส์	503.00	503.00	-	100.00
- 103203011242 จัดซื้อวัสดุการศึกษาส่วนกลางด้านสังคมศาสตร์	29,470.00	29,463.60	6.40	99.98
10320303 จัดทำคู่มือเพื่อพัฒนาการเรียนการสอนคณะวิทยาศาสตร์และเทคโนโลยี	29,700.00	29,700.00	-	100.00
- 103203030131 เครื่องพิมพ์แบบสีตึกพร้อมติดตั้งตึกตึกพิมพ์ความละเอียดไม่น้อยกว่า 1200x2400 DPI	29,700.00	29,700.00	-	100.00
103A0101 อนุรักษ์พันธุกรรมพืชอันเนื่องมาจากพระราชดำริ สมเด็จพระเทพรัตนราชสุดาฯ สยามบรมราชกุมารี (คณะวิทยาศาสตร์)	1,135,900.00	662,652.40	473,247.60	58.34
- 103A01010142 การศึกษาพันธุกรรมเปรียบเทียบของกล้วยบางชนิดในจังหวัดราชบุรี	100,000.00	100,000.00	-	100.00
- 103A01010242 การศึกษาปริมาณคาร์บอนที่กักเก็บในพื้นที่ปลูกกล้วยน้ำว้าตะนาวศรี	100,000.00	63,231.00	36,769.00	63.23
- 103A01010342 การเพิ่มจำนวนต้นกล้วยน้ำว้าพันธุ์ตะนาวศรี ด้วยการเพาะเลี้ยงเนื้อเยื่อพืช	100,000.00	100,000.00	-	100.00
- 103A01010442 การพัฒนาผลิตภัณฑ์จากกล้วยน้ำว้าพันธุ์ตะนาวศรีเป็นสารเสริมสำหรับสัตว์ปศุสัตว์	120,000.00	106,796.40	13,203.60	89.00
- 103A01010542 การพัฒนาสูตรอาหารทางเลือกที่มีส่วนประกอบจากกล้วยน้ำว้าพันธุ์ตะนาวศรีสำหรับการเลี้ยงสุกร	120,000.00	84,546.00	35,454.00	70.46
- 103A01010642 ศึกษากระบวนการสกัดแทนนินจากเปลือกกล้วยตะนาวศรี เพื่อใช้ในการยับยั้งเชื้อแบคทีเรียที่ทำให้เนื้อสัตว์เน่าเสีย (Staphylococcus aureus, Pseudomonas)	110,000.00	92,500.00	17,500.00	84.09
- 103A01010742 การพัฒนาสูตรอาหารทางเลือกที่มีส่วนประกอบจากกล้วยน้ำว้าพันธุ์ตะนาวศรีสำหรับการเลี้ยงปลานิล	120,000.00	113,111.00	6,889.00	94.26
- 103A01010842 การออกแบบและพัฒนาสื่อมัลติมีเดียออนไลน์ในรูปแบบดิจิทัลคอนเทนต์ เรื่อง กล้วยน้ำว้าพันธุ์ตะนาวศรีห่อหุ้มของสวนผึ้ง	100,000.00	2,468.00	97,532.00	2.47
- 103A01010942 บริหารจัดการโครงการอนุรักษ์พันธุกรรมพืชอันเนื่องมาจากพระราชดำริฯ	145,900.00	-	145,900.00	-
- 103A01011042 การพัฒนากระบวนการผลิตแปงกล้วยน้ำว้าพันธุ์ตะนาวศรีและการประยุกต์ใช้แปงกล้วยในผลิตภัณฑ์ขนมอบ	120,000.00	-	120,000.00	-
คณะมนุษยศาสตร์และสังคมศาสตร์	4,892,659.00	3,271,958.00	1,620,701.00	66.87
10280105 ศูนย์การเรียนรู้ เพื่อสร้างความเข้มแข็ง ความรักความสามัคคี และการบริหารจัดการทรัพยากรชุมชนแบบมีส่วนร่วม ตำบลรางบัว อำเภอจอมบึง จังหวัดราชบุรี	680,300.00	664,280.00	16,020.00	97.65
- 102801050142 รวบรวมข้อมูล องค์ความรู้ เพื่อจัดการข้อมูลทรัพยากรชุมชน	131,700.00	116,700.00	15,000.00	88.61
- 102801050242 ถ่ายทอดความรู้ชาติพันธุ์ไทยวนและไทยทรงดำเพื่อบูรณาการการเรียนการสอน	7,312.00	6,292.00	1,020.00	86.05
- 102801050342 จัดทำแนวทางการพัฒนาศักยภาพในการจัดการทรัพยากรในการจัดการทรัพยากรชุมชนท้องถิ่น	131,700.00	131,700.00	-	100.00
- 102801050442 พัฒนาของที่ระลึกชุมชน ยามมองตึกวัดอรัญญิกไทย-วนเพื่อยกระดับศูนย์การเรียนรู้ชุมชน	212,350.00	212,350.00	-	100.00
- 102801050542 เสริมสร้างความเข้มแข็งและความรักความสามัคคีชุมชนท้องถิ่น	197,238.00	197,238.00	-	100.00

รายงานผลการเบิกจ่ายงบประมาณ : งบประมาณเงินแผ่นดิน ประจำปีงบประมาณ พ.ศ. 2567
 ณ สิ้นไตรมาส 3 (ระหว่างวันที่ 1 ตุลาคม 2566 - 30 มิถุนายน 2567) จำแนกตามหน่วยงาน โครงการ และกิจกรรม

หน่วยงาน / โครงการ / กิจกรรม	งบประมาณหลังโอน เปลี่ยนแปลง	PO/เบิกจ่าย	คงเหลือ	ร้อยละการ เบิกจ่าย
10280106 พัฒนาศักยภาพการจัดการเรียนรู้สาระทัศนศิลป์โรงเรียนเครือข่ายขนาดเล็ก	222,300.00	176,300.00	46,000.00	79.31
- 102801060142 ประชุมวางแผนการดำเนินงาน	18,600.00	18,600.00	-	100.00
- 102801060242 พัฒนาศักยภาพการจัดการเรียนรู้สาระทัศนศิลป์โรงเรียนเครือข่ายขนาดเล็ก	151,900.00	151,900.00	-	100.00
- 102801060342 ติดตามผลการพัฒนาศักยภาพการจัดการเรียนรู้สาระทัศนศิลป์โรงเรียนเครือข่ายขนาดเล็ก	51,800.00	5,800.00	46,000.00	11.20
10280115 จัดการมรดกวัฒนธรรมและมรดกธรรมชาติในชุมชนท้องถิ่นของอำเภอโพธารามอย่างยั่งยืน	242,400.00	222,400.00	20,000.00	91.75
- 102801150142 เสวนาการอนุรักษ์ และการจัดการข้อมูลชุมชน (ไปพลาถก่อน)	88,800.00	88,800.00	-	100.00
- 102801150242 การจัดการความรู้และการสื่อความหมายเรื่องความหลากหลายทางชีวภาพและความหลากหลายทางวัฒนธรรม	89,200.00	89,200.00	-	100.00
- 102801150342 การพัฒนาแหล่งเรียนรู้และการสื่อความหมายเรื่องความหลากหลายทางชีวภาพและความหลากหลายทางวัฒนธรรม	64,400.00	44,400.00	20,000.00	68.94
10280130 การพัฒนาสายผ้าและผลิตภัณฑ์ผ้าพื้นเมืองบนฐานวัฒนธรรมเพื่อส่งเสริมอาชีพ	235,200.00	71,000.00	164,200.00	30.19
- 102801300142 เสวนาทุนวัฒนธรรมกับการออกแบบลายผ้า	45,700.00	45,700.00	-	100.00
- 102801300242 การพัฒนาผลิตภัณฑ์ผ้าทอพื้นเมือง	135,300.00	25,300.00	110,000.00	18.70
- 102801300342 ติดตามและถอดความรู้การพัฒนาผลิตภัณฑ์	54,200.00	-	54,200.00	-
10280131 พัฒนาศูนย์และบุคลากรทางการศึกษาในโรงเรียนขนาดเล็กเพื่อรับมือสถานการณ์ความรุนแรงในโรงเรียน	109,100.00	16,460.00	92,640.00	15.09
- 102801310142 สัมมนาครูในโรงเรียนขนาดเล็กเพื่อรับมือสถานการณ์ความรุนแรงในโรงเรียน	22,000.00	1,660.00	20,340.00	7.55
- 102801310242 การเสวนาเชิงวิชาการเพื่อพัฒนาศูนย์และบุคลากรเพื่อรับมือกับสถานการณ์ความรุนแรงในโรงเรียนของโรงเรียนขนาดเล็ก	77,200.00	14,800.00	62,400.00	19.17
- 102801310342 การเสวนาเชิงวิชาการเพื่อถอดบทเรียนโครงการ	9,900.00	-	9,900.00	-
10280132 ความฉลาดทางดิจิทัล อาวุธทางปัญญาของเด็กและเยาวชนจังหวัดราชบุรี ระยะที่ 2	141,700.00	25,210.00	116,490.00	17.79
- 102801320142 ประชุมวางแผนดำเนินการ ติดตาม และประเมินผล.	2,300.00	1,160.00	1,140.00	50.43
- 102801320242 การอบรมเชิงปฏิบัติการ"ความฉลาดทางดิจิทัล" อาวุธทางปัญญาของเด็กและเยาวชนจังหวัดราชบุรี	129,300.00	23,050.00	106,250.00	17.83
- 102801320342 การถอดบทเรียนโครงการ"ความฉลาดทางดิจิทัล" อาวุธทางปัญญาของเด็กและเยาวชนจังหวัดราชบุรี	10,100.00	1,000.00	9,100.00	9.90
10280133 การพัฒนาศักยภาพการจัดการเรียนรู้ภาษาอังกฤษด้วยการจัดค่ายภาษาอังกฤษของครูสังกัดเขตพื้นที่การศึกษาประถมศึกษาเขต 1	238,100.00	-	238,100.00	-
- 102801330142 อบรมเรื่องหลักการและการออกแบบจัดค่ายภาษาอังกฤษรูปแบบออนไลน์ให้ครูผู้สอนวิชาภาษาอังกฤษที่เข้าร่วมโครงการ	3,600.00	-	3,600.00	-
- 102801330242 อบรมเชิงปฏิบัติการค่ายภาษาอังกฤษโรงเรียนบ้านรางมวง	43,120.00	-	43,120.00	-
- 102801330342 อบรมเชิงปฏิบัติการค่ายภาษาอังกฤษโรงเรียนบ้านตลาดควาย	53,910.00	-	53,910.00	-
- 102801330442 อบรมเชิงปฏิบัติการค่ายภาษาอังกฤษโรงเรียนบ้านหนองขนก	45,700.00	-	45,700.00	-
- 102801330542 อบรมเชิงปฏิบัติการค่ายภาษาอังกฤษโรงเรียนบ้านหนองศาลเจ้า	46,170.00	-	46,170.00	-
- 102801330642 อบรมเชิงปฏิบัติการค่ายภาษาอังกฤษโรงเรียนบ้านทุแคะ	45,600.00	-	45,600.00	-
10280134 การส่งเสริมหลังชุมชนในการขับเคลื่อนเศรษฐกิจฐานรากตามหลักปรัชญาเศรษฐกิจพอเพียง	690,900.00	689,961.00	939.00	99.86
- 102801340142 เสวนาการสร้างหลังชุมชนความรักความสามัคคี	80,500.00	80,500.00	-	100.00
- 102801340242 การส่งเสริมและพัฒนาสัมมาชีพชุมชนบนฐานทุนชุมชนตามหลักปรัชญาเศรษฐกิจพอเพียง	497,500.00	496,561.00	939.00	99.81
- 102801340342 การติดตามและประเมินผลสัมมาชีพบนฐานทุนชุมชนตามหลักปรัชญาเศรษฐกิจพอเพียง	33,500.00	33,500.00	-	100.00
- 102801340442 การถอดบทเรียนและนำเสนอผลการส่งเสริมและพัฒนาสัมมาชีพชุมชนบนฐานทุนชุมชนตามหลักปรัชญาเศรษฐกิจพอเพียง	79,400.00	79,400.00	-	100.00

รายงานผลการเบิกจ่ายงบประมาณ : งบประมาณเงินแผ่นดิน ประจำปีงบประมาณ พ.ศ. 2567
ณ สิ้นไตรมาส 3 (ระหว่างวันที่ 1 ตุลาคม 2566 - 30 มิถุนายน 2567) จำแนกตามหน่วยงาน โครงการ และกิจกรรม

หน่วยงาน / โครงการ / กิจกรรม	งบประมาณหลังโอนเปลี่ยนแปลง	PO/เบิกจ่าย	คงเหลือ	ร้อยละการเบิกจ่าย
10280162 พัฒนาแหล่งเรียนรู้โรงเรียนตำรวจตระเวนชายแดนด้วยศิลปะ	194,459.00	194,459.00	-	100.00
- 102801620142 พัฒนาแหล่งเรียนรู้โรงเรียนตำรวจตระเวนชายแดนด้วยศิลปะ	194,459.00	194,459.00	-	100.00
10280165 ส่งเสริมศักยภาพศูนย์เรียนรู้ชุมชนต้นแบบเพื่อการบริหารจัดการการท่องเที่ยวและการเรียนรู้อย่างยั่งยืน	150,000.00	59,700.00	90,300.00	39.80
- 102801650142 ส่งเสริมศักยภาพศูนย์เรียนรู้ชุมชนต้นแบบเพื่อการบริหารจัดการการท่องเที่ยวและการเรียนรู้อย่างยั่งยืน	150,000.00	59,700.00	90,300.00	39.80
10330302 จัดซื้อวัสดุการศึกษา คณะมนุษยศาสตร์และสังคมศาสตร์	536,900.00	291,036.00	245,864.00	54.21
- 103303020142 จัดซื้อวัสดุการศึกษาสาขาวิชารัฐประศาสนศาสตร์	130,390.00	78,000.00	52,390.00	59.82
- 103303020242 จัดซื้อวัสดุสาขาวิชาภาษาอังกฤษธุรกิจสมัยใหม่	33,630.00	30,120.00	3,510.00	89.56
- 103303020342 จัดซื้อวัสดุการศึกษาสาขาวิชาการจัดการชุมชน	36,580.00	-	36,580.00	-
- 103303020442 จัดซื้อวัสดุการศึกษาสาขาวิชานิติศาสตร์	82,600.00	-	82,600.00	-
- 103303020542 จัดซื้อวัสดุการศึกษาสาขาวิชาภาษาจีน	48,380.00	48,380.00	-	100.00
- 103303020642 จัดซื้อวัสดุการศึกษาสาขาวิชาดนตรีศึกษา	16,520.00	16,520.00	-	100.00
- 103303020742 จัดซื้อวัสดุการศึกษาสาขาวิชาศิลปศึกษา	30,090.00	30,060.00	30.00	99.90
- 103303020842 จัดซื้อวัสดุการศึกษาสาขาวิชาภาษาไทย	57,230.00	41,128.00	16,102.00	71.86
- 103303020942 จัดซื้อวัสดุการศึกษาสาขาวิชาสังคมศึกษา	101,480.00	46,828.00	54,652.00	46.15
10330306 จัดซื้อครุภัณฑ์คณะมนุษยศาสตร์และสังคมศาสตร์	51,300.00	49,500.00	1,800.00	96.49
- 103303060131 จัดซื้อครุภัณฑ์เครื่องใช้ไฟฟ้า ขนาด 1 Kva	51,300.00	49,500.00	1,800.00	96.49
103A0102 อนุรักษ์พันธุกรรมพืชอันเนื่องมาจากพระราชดำริ สมเด็จพระเทพรัตนราชสุดาฯ สยามบรมราชกุมารี (คณะมนุษยศาสตร์ ฯ)	400,000.00	350,090.00	49,910.00	87.52
- 103A01020142 ผลิตต้นแบบต้นแบบผ้าขนหนู แก้ว Mug และเทคนิคการถ่ายภาพจากภาพถ่ายพฤกษศาสตร์ที่วงศ์กล้วยในอำเภอสวนผึ้ง จังหวัดราชบุรี	100,000.00	90,090.00	9,910.00	90.09
- 103A01020242 การจัดการความรู้เชิงประวัติศาสตร์ โบราณคดีและระบบความสัมพันธ์ของคนที่กล้วยน้ำว้าในพื้นที่ตำบลตะนาวศรี จังหวัดราชบุรี	100,000.00	100,000.00	-	100.00
- 103A01020342 สร้างสรรค์ทัศนศิลป์โดยใช้ความหลากหลายชาติพันธุ์ วิถีชีวิต วัฒนธรรมของชุมชนคนปลูกกล้วย	100,000.00	100,000.00	-	100.00
- 103A01020442 การประพันธ์เพลง "กล้วยตะนาวศรี" จากวิถีชีวิต ทุ่งเพลงเพื่อเรียนรู้และอนุรักษ์	100,000.00	60,000.00	40,000.00	60.00
ศูนย์ภาษา และความสัมพันธ์ระหว่างประเทศ	1,000,000.00	461,562.00	538,438.00	46.16
10280135 พัฒนาทักษะภาษาอังกฤษเพื่อยกระดับชุมชนสู่สากล	1,000,000.00	461,562.00	538,438.00	46.16
- 102801350142 พัฒนาทักษะภาษาอังกฤษสำหรับอาจารย์และบุคลากรมหาวิทยาลัย	143,630.00	-	143,630.00	-
- 102801350242 พัฒนาทักษะภาษาอังกฤษสำหรับบุคลากรของรัฐ	69,000.00	-	69,000.00	-
- 102801350342 พัฒนาหลักสูตรภาษาอังกฤษเพื่อการสื่อสารและการอาชีพตามบริบทของชุมชน (ระบบคลังหน่วยกิต)	67,000.00	-	67,000.00	-
- 102801350442 ทดสอบมาตรฐานภาษาอังกฤษ (English Test)	11,520.00	-	11,520.00	-
- 102801350542 อบรมภาษาอังกฤษเพื่อการสอบ (English Training)	360,000.00	360,000.00	-	100.00
- 102801350642 เทศกาลส่งเสริมภาษาอังกฤษ (English Festival)	106,200.00	-	106,200.00	-
- 102801350742 เสริมทักษะภาษาอังกฤษ (English through Recreation Activities: Camps, Movies, Games, etc.)	58,300.00	21,250.00	37,050.00	36.45
- 102801350842 พัฒนากิจกรรมภาษาอังกฤษผ่านพอดแคสต์ (English Podcast on Social Media and Local Wire Broadcasting)	79,500.00	-	79,500.00	-
- 102801350942 จัดประชุม ติดตามและประเมินผล	4,850.00	-	4,850.00	-

รายงานผลการเบิกจ่ายงบประมาณ : งบประมาณเงินแผ่นดิน ประจำปีงบประมาณ พ.ศ. 2567
ณ สิ้นไตรมาส 3 (ระหว่างวันที่ 1 ตุลาคม 2566 - 30 มิถุนายน 2567) จำแนกตามหน่วยงาน โครงการ และกิจกรรม

หน่วยงาน / โครงการ / กิจกรรม	งบประมาณหลังโอนเปลี่ยนแปลง	PO/เบิกจ่าย	คงเหลือ	ร้อยละการเบิกจ่าย
- 102801351042 บริหารงานสำนักงานศูนย์ภาษาฯ	100,000.00	80,312.00	19,688.00	80.31
คณะวิทยาการจัดการ	4,340,570.00	2,406,500.30	1,934,069.70	55.44
10280110 การส่งเสริมสนับสนุนความสุขมวลรวมของชุมชนเจ็ดเสมียน ราชบุรี	150,000.00	150,000.00	-	100.00
- 102801100142 พัฒนานวัตกรรมการแสดงและชุดแสดงที่เป็นอัตลักษณ์ของชุมชน	117,400.00	117,400.00	-	100.00
- 102801100242 ส่งเสริมศักยภาพด้านการจัดการรายได้ของผู้ประกอบการเชิงวัฒนธรรม	12,100.00	12,100.00	-	100.00
- 102801100342 อบรมเชิงปฏิบัติการการประเมินผลความสุขมวลรวม	8,000.00	8,000.00	-	100.00
- 102801100442 อบรมเชิงปฏิบัติการการประเมินผลกระทบทางสังคม (SROI)	12,500.00	12,500.00	-	100.00
10280136 ยกระดับผลิตภัณฑ์เชิงสร้างสรรค์จากกากกล้วยน้ำว้าสู่มาตรฐานการผลิตระดับไมโครอุตสาหกรรม	204,000.00	51,436.00	152,564.00	25.21
- 102801360142 อบรมเชิงปฏิบัติการวางแผนพัฒนาเชิงพื้นที่	12,000.00	12,000.00	-	100.00
- 102801360242 พัฒนาคุณภาพวัตถุดิบกากกล้วยด้วยเทคโนโลยีตูบแบบไฮบริด	64,700.00	-	64,700.00	-
- 102801360342 พัฒนาวัตถุดิบกากกล้วยด้วยเทคโนโลยีการเคลือบและการย้อมกากกล้วย	57,200.00	-	57,200.00	-
- 102801360442 พัฒนาผลิตภัณฑ์ด้วยการออกแบบเชิงอัตลักษณ์ของชุมชน	40,100.00	39,436.00	664.00	98.34
- 102801360542 การถอดองค์ความรู้และประเมินผลกระทบจากการดำเนินงาน	30,000.00	-	30,000.00	-
10280137 ยกระดับรายได้กลุ่มเกษตรกรฐานราก วิสาหกิจชุมชนปลูกหม่อนเลี้ยงไหม แบบครบวงจร ตำบลท่าเคย อำเภอสวนผึ้ง จ.ราชบุรี	165,200.00	114,300.00	50,900.00	69.19
- 102801370142 อบรมเชิงปฏิบัติการจัดทำแผนพัฒนาเชิงพื้นที่ กลุ่มวิสาหกิจชุมชนปลูกหม่อนเลี้ยงไหม ตำบลท่าเคย อำเภอสวนผึ้ง จังหวัดราชบุรี	21,900.00	21,900.00	-	100.00
- 102801370242 การพัฒนารูปแบบและวิธีการปลูกหม่อน เลี้ยงไหมของสมาชิกวิสาหกิจชุมชนปลูกหม่อนเลี้ยงไหม ตำบลท่าเคย อำเภอสวนผึ้ง จ.ราชบุรี	41,900.00	-	41,900.00	-
- 102801370342 สร้างนวัตกรรม พัฒนานวัตกรรม และยกระดับผลิตภัณฑ์ไหมแบบครบวงจร	92,400.00	92,400.00	-	100.00
- 102801370442 การประเมินผลและแลกเปลี่ยนเรียนรู้เพื่อยกระดับคุณภาพชีวิตตามมาตรฐานความสุขมวลรวม	9,000.00	-	9,000.00	-
10280138 พัฒนาศักยภาพและส่งเสริมอาชีพเศรษฐกิจฐานรากเพื่อสร้างชุมชนเข้มแข็ง ชุมชนมอญบ้านห้วยน้ำใส	107,000.00	53,090.00	53,910.00	49.62
- 102801380142 การเสวนาเพื่อค้นหาอัตลักษณ์ของชุมชนหมู่บ้านไทย-รามัญ	40,000.00	28,440.00	11,560.00	71.10
- 102801380242 พัฒนาผลิตภัณฑ์ของชุมชนตามอัตลักษณ์ชุมชน	45,000.00	24,650.00	20,350.00	54.78
- 102801380342 การอบรมจัดทำบัญชีครัวเรือนและบัญชีต้นทุนสินค้าสำหรับผู้ประกอบการ	15,000.00	-	15,000.00	-
- 102801380442 วิเคราะห์ผลตอบแทนทางสังคม Social Return on Investment (SROI)	7,000.00	-	7,000.00	-
10280139 พัฒนารูปแบบการท่องเที่ยวผ่านการสร้างวิถีชุมชนด้านการสื่อความหมายและพัฒนาผลิตภัณฑ์ชุมชน	241,000.00	40,888.00	200,112.00	16.97
- 102801390142 พัฒนารูปแบบสื่อความหมายชุมชน	75,800.00	40,888.00	34,912.00	53.94
- 102801390242 พัฒนาผลิตภัณฑ์และการบริการให้ชุมชน กลุ่มวิสาหกิจชุมชนให้ได้มาตรฐาน สะอาด ปลอดภัยและไม่ทำลายสิ่งแวดล้อม	66,900.00	-	66,900.00	-
- 102801390342 พัฒนารูปแบบการท่องเที่ยวทางเลือกใหม่ วิถีไทย วิถีคลองเชิงสร้างสรรค์อย่างรับผิดชอบ	98,300.00	-	98,300.00	-
10280140 พัฒนาผลิตภัณฑ์จากข้าวเพื่อยกระดับเศรษฐกิจและคุณภาพชีวิตให้กับชุมชนอำเภอ ตำบลชำระ อำเภोधุมพวัน จังหวัดราชบุรี	-	-	-	-
- 102801400142 ประชุม ติดตาม ประเมินผลเพื่อพัฒนาผลิตภัณฑ์จากข้าว	-	-	-	-
- 102801400242 การพัฒนาตราสินค้าและบรรจุภัณฑ์สำหรับผลิตภัณฑ์จักกึ่งสำเร็จรูปดัชนีน้ำตาลต่ำ	-	-	-	-
- 102801400342 การพัฒนาตราสินค้าและบรรจุภัณฑ์สำหรับผลิตภัณฑ์จากข้าว	-	-	-	-
- 102801400442 อบรมเชิงปฏิบัติการการประเมินผลทางสังคม (SROI)	-	-	-	-

รายงานผลการเบิกจ่ายงบประมาณ : งบประมาณเงินแผ่นดิน ประจำปีงบประมาณ พ.ศ. 2567
 ณ สิ้นไตรมาส 3 (ระหว่างวันที่ 1 ตุลาคม 2566 - 30 มิถุนายน 2567) จำแนกตามหน่วยงาน โครงการ และกิจกรรม

หน่วยงาน / โครงการ / กิจกรรม	งบประมาณหลังโอนเปลี่ยนแปลง	PO/เบิกจ่าย	คงเหลือ	ร้อยละการเบิกจ่าย
10280141 ยกระดับสินค้าเกษตรชุมชนที่เป็นเอกลักษณ์ท้องถิ่นเพื่อเพิ่มมูลค่าสินค้า	174,300.00	59,630.00	114,670.00	34.21
- 102801410142 ประชุมวางแผนพัฒนาชุมชน	19,200.00	9,680.00	9,520.00	50.42
- 102801410242 ประชุมการออกแบบพัฒนากระบวนการปลูกพืชเศรษฐกิจ พืชพื้นถิ่น กลุ่มวิสาหกิจชุมชน เพื่อยกระดับผลิตภัณฑ์ทางการเกษตร	64,800.00	36,800.00	28,000.00	56.79
- 102801410342 การแปรรูปสินค้าทางการเกษตรพืชเศรษฐกิจ พืชพื้นถิ่น กลุ่มวิสาหกิจชุมชน	20,050.00	13,150.00	6,900.00	65.59
- 102801410442 การสร้างบรรจุภัณฑ์เพื่อเพิ่มมูลค่าผ่านการถ่ายทอดอัตลักษณ์ท้องถิ่น และสร้างช่องทางการจัดจำหน่าย	70,250.00	-	70,250.00	-
10280142 การพัฒนาการท่องเที่ยวแกลมบิง (Glamping) คาร์บอนสุทธิเป็นศูนย์ (Carbon Neutrality) สุกรยกระดับการจัดการท่องเที่ยววิถีถิ่นเชิงสร้างสรรค์อย่าง	487,600.00	357,800.00	129,800.00	73.38
- 102801420142 พัฒนากลุ่มผู้ประกอบการแคมป์บิง บูคาลกรท่องเที่ยวให้มีความรู้เกี่ยวกับการท่องเที่ยว Glamping	40,400.00	40,400.00	-	100.00
- 102801420242 พัฒนากลุ่มผู้ประกอบการแคมป์บิง บูคาลกรท่องเที่ยวให้มีความรู้เกี่ยวกับการท่องเที่ยวคาร์บอนสุทธิเป็นศูนย์	118,700.00	118,700.00	-	100.00
- 102801420342 ออกแบบพื้นที่ การจัดทำเอกสารประกอบการขอรับรองตนเองขอเดสเชยคาร์บอน สร้างต้นแบบแกลมบิงคาร์บอนสุทธิเป็นศูนย์	204,700.00	198,700.00	6,000.00	97.07
- 102801420442 การสื่อสารการตลาดการท่องเที่ยวแคมป์บิงหรือ	114,700.00	-	114,700.00	-
- 102801420542 ประชุมผู้ประกอบการแคมป์บิง เพื่อสรุปผลการดำเนินงาน	9,100.00	-	9,100.00	-
10280143 การส่งเสริมพัฒนาและสร้างมูลค่าการจัดจำหน่ายผลิตภัณฑ์ชุมชนสู่แพลตฟอร์มออนไลน์ กลุ่มวิสาหกิจชุมชนกระเป่าหนัง MARAH ตำบลคู้้งน้ำวน อำเภอ	80,000.00	78,750.00	1,250.00	98.44
- 102801430142 พัฒนาผลิตภัณฑ์กลุ่มวิสาหกิจชุมชน ตำบลคู้้งน้ำวน อำเภอเมือง จังหวัดราชบุรี : กระเป่าหนัง MARAH สู่แพลตฟอร์มออนไลน์	80,000.00	78,750.00	1,250.00	98.44
10280144 พัฒนาคูณภาพชีวิต และยกระดับเศรษฐกิจฐานรากด้วยภูมิปัญญาการแปรรูปอาหารและเครื่องใช้พื้นบ้าน ของกลุ่มเครือข่ายเกษตรกร อำเภอจอมบึง จังหวัด	630,300.00	426,663.00	203,637.00	67.69
- 102801440142 จัดทำเวทีประชุม กลุ่มเครือข่ายเกษตรกร	8,250.00	595.00	7,655.00	7.21
- 102801440242 ยกระดับคุณภาพการแปรรูปอาหารและเครื่องใช้จากภูมิปัญญาพื้นบ้าน เชิงลึกรายผลิตภัณฑ์ (Coaching One Product One Wisdom)	103,000.00	69,768.00	33,232.00	67.74
- 102801440342 ออกแบบและดำเนินการพัฒนาบรรจุภัณฑ์ที่สะท้อนเอกลักษณ์ภูมิปัญญาพื้นบ้านของชุมชนและเป็นมิตรกับสิ่งแวดล้อม	48,100.00	47,900.00	200.00	99.58
- 102801440442 ยื่นขอรับรองมาตรฐานผลิตภัณฑ์ (OTOP/อย./ข้อมูลคุณค่าทางโภชนาการ/ ฯลฯ)	168,400.00	168,400.00	-	100.00
- 102801440542 รวบรวมข้อมูลการสื่อสารทางการตลาดผ่านการเล่าเรื่องภูมิปัญญาพื้นบ้านอย่างมีความหมาย ที่ลึกซึ้ง (Insight Wisdom Telling) ของผลิตภัณฑ์ชุมชน	140,000.00	140,000.00	-	100.00
- 102801440642 จัดนิทรรศการและเสวนา การจับคู่ทางธุรกิจ (Business Matching) ระหว่างผู้ซื้อและผู้ขาย ในตลาดนัดวัฒนธรรมจังหวัดราชบุรี ในตลาดนัดวัฒนธรรมจัง	131,900.00	-	131,900.00	-
- 102801440742 ติดตามประเมินผลการเปลี่ยนแปลงที่เกิดขึ้นในมิติเศรษฐกิจ สังคม สิ่งแวดล้อม และการศึกษา	30,650.00	-	30,650.00	-
10280145 การสร้างคุณค่าทุนทางวัฒนธรรม ผ่านการจัดงานเทศกาลท้องถิ่น ในฐานะทรัพยากร SOFT POWER เพื่อส่งเสริมเศรษฐกิจฐานราก และเป็นกลไกในการ	991,500.00	498,995.00	492,505.00	50.33
- 102801450142 สร้างสรรค์ผลิตภัณฑ์และบริการจากมรดกศิลปวัฒนธรรมของกลุ่มชาติพันธุ์กะเหรี่ยงไทรย้อย	133,600.00	-	133,600.00	-
- 102801450242 สร้างสรรค์ผลิตภัณฑ์และบริการจากมรดกศิลปวัฒนธรรมของกลุ่มชาติพันธุ์มอญสามตำบล (บ้านม่วง นครชุมน์ และคู้้งพะยอม) สุทศกาลท้องถิ่นสงขลา	133,650.00	133,650.00	-	100.00
- 102801450342 ออกแบบกิจกรรมส่งเสริมและสนับสนุนความสามัคคี (กาย ใจ จิต) ของชุมชนกลุ่มชาติพันธุ์ที่เชื่อมโยงกับเทศกาลงานประเพณีท้องถิ่น	56,090.00	31,265.00	24,825.00	55.74
- 102801450442 จัดเทศกาลท้องถิ่น (Cultural Festival) ของกลุ่มชาติพันธุ์กะเหรี่ยงจังหวัดราชบุรี : ชุมชนบ้านโป่งกระทุ้งบน	334,080.00	-	334,080.00	-
- 102801450542 จัดเทศกาลท้องถิ่น (Cultural Festival) กลุ่มชาติพันธุ์มอญ จังหวัดราชบุรี : ชุมชนมอญ 3 ตำบล บ้านม่วง นครชุมน์ คู้้งพะยอม	334,080.00	334,080.00	-	100.00
10280163 พัฒนาผลิตภัณฑ์สับประคบแห้งตามมาตรฐานการผลิตของกลุ่มวิสาหกิจชุมชนพันจันทร์หวานละมุน	163,000.00	163,000.00	-	100.00
- 102801630142 การพัฒนาและปรับปรุงสูตรผลิตภัณฑ์สับประคบแห้งให้ได้มาตรฐานการผลิต	44,428.00	44,428.00	-	100.00
- 102801630242 การพัฒนาบรรจุภัณฑ์และออกแบบตราสินค้าตามประกาศกระทรวงสาธารณสุข	76,786.00	76,786.00	-	100.00
- 102801630342 การถ่ายทอดองค์ความรู้และสร้างเนื้อหาทางการตลาดเพื่อใช้ในการสื่อสารสำหรับผลิตภัณฑ์สับประคบของกลุ่มวิสาหกิจชุมชนพันจันทร์หวานละมุน	41,786.00	41,786.00	-	100.00
10330303 จัดซื้อวัสดุการศึกษาและวิทยากรจัดการ	217,120.00	181,892.30	35,227.70	83.78

รายงานผลการเบิกจ่ายงบประมาณ : งบประมาณเงินแผ่นดิน ประจำปีงบประมาณ พ.ศ. 2567
ณ สิ้นไตรมาส 3 (ระหว่างวันที่ 1 ตุลาคม 2566 - 30 มิถุนายน 2567) จำแนกตามหน่วยงาน โครงการ และกิจกรรม

หน่วยงาน / โครงการ / กิจกรรม	งบประมาณหลังโอน เปลี่ยนแปลง	PO/เบิกจ่าย	คงเหลือ	ร้อยละการ เบิกจ่าย
- 103303030142 จัดซื้อวัสดุการศึกษาสาขาวิชาการท่องเที่ยวและการบริการ	9,000.00	9,000.00	-	100.00
- 103303030242 จัดซื้อวัสดุการศึกษาสาขาวิชาวิทยาศาสตร์และนวัตกรรมสื่อ	9,000.00	9,000.00	-	100.00
- 103303030342 จัดซื้อวัสดุการศึกษาสาขาวิชาการจัดการทั่วไป	9,000.00	9,000.00	-	100.00
- 103303030442 จัดซื้อวัสดุการศึกษาสาขาวิชาการตลาดและนวัตกรรม	9,000.00	9,000.00	-	100.00
- 103303030542 จัดซื้อวัสดุการศึกษาสาขาวิชาการบัญชี	9,000.00	9,000.00	-	100.00
- 103303030642 จัดซื้อวัสดุการศึกษาสาขาวิชาการจัดการธุรกิจดิจิทัล	9,000.00	9,000.00	-	100.00
- 103303030742 จัดซื้อวัสดุและอุปกรณ์สำหรับห้องเรียน ห้องประชุม และห้องปฏิบัติการ	61,040.00	27,335.00	33,705.00	44.78
- 103303030842 จัดซื้อวัสดุอุปกรณ์สำนักงานเพื่อสนับสนุนการจัดการศึกษา	102,080.00	100,557.30	1,522.70	98.51
103A0103 อนุรักษ์พันธุกรรมพืชอันเนื่องมาจากพระราชดำริสมเด็จพระเทพรัตนราชสุดาฯ สยามบรมราชกุมารี(คณะวิทยาการจัดการ)	250,000.00	130,000.00	120,000.00	52.00
- 103A01030142 ยกระดับบรรจุภัณฑ์โดยใช้วัสดุธรรมชาติจากต้นกล้วยสู่การสร้างมูลค่าเพิ่มในแหล่งท่องเที่ยวชุมชน	130,000.00	130,000.00	-	100.00
- 103A01030242 พัฒนาผ้าทอจากใยกล้วยพันธุ์ตะนาวศรี	120,000.00	-	120,000.00	-
10280164 พัฒนาผลิตภัณฑ์น้ำพริกเพื่อยกระดับเศรษฐกิจและคุณภาพชีวิตให้กับชุมชนชาแะ ตำบลชำแะ อำเภอโพธาราม จังหวัดราชบุรี	193,250.00	100,056.00	93,194.00	51.78
- 102801640142 การพัฒนาผลิตภัณฑ์น้ำพริก	60,040.00	45,836.00	14,204.00	76.34
- 102801640242 การพัฒนาตราสินค้า/บรรจุภัณฑ์ และประชาสัมพันธ์ผลิตภัณฑ์น้ำพริกเพื่อการจำหน่ายเชิงพาณิชย์	119,220.00	54,220.00	65,000.00	45.48
- 102801640342 การวิเคราะห์ประเมินผลทางสังคม (SROI)	13,990.00	-	13,990.00	-
10280166 การอบรมเชิงปฏิบัติการทอผ้าทอ กว๊าย สู่การรักษาสืบสานภูมิปัญญาการทอผ้าของชุมชนบ้านเลื่อ	175,900.00	-	175,900.00	-
- 102801660142 การอบรมเชิงปฏิบัติการทอผ้าทอ กว๊าย สู่การรักษาสืบสานภูมิปัญญาการทอผ้าของชุมชนบ้านเลื่อ	175,900.00	-	175,900.00	-
10330312 จัดซื้อครุภัณฑ์ชุดโต๊ะและเก้าอี้ ประจำห้องเรียน 1158 อาคาร 11 คณะวิทยาการจัดการ	110,400.00	-	110,400.00	-
- 103303120131 จัดซื้อครุภัณฑ์ชุดโต๊ะและเก้าอี้	110,400.00	-	110,400.00	-
สำนักงานอธิการบดี (รวม)	281,171,071.00	207,093,498.01	74,077,572.99	73.65
สำนักงานอธิการบดี (ส่วนกลาง)	269,529,480.00	201,633,382.39	67,896,097.61	74.81
10110101 บริหารจัดการทรัพยากรบุคคล	218,799,000.00	163,640,112.65	55,158,887.35	74.79
- 101101010111 บริหารทรัพยากรบุคคลเงินเดือนและค่าจ้างประจำ	42,553,900.00	33,543,873.34	9,010,026.66	78.83
- 101101010212 บริหารทรัพยากรบุคคลค่าจ้างชั่วคราว	997,400.00	746,069.03	251,330.97	74.80
- 101101010313 บริหารทรัพยากรบุคคลพนักงานราชการ	7,151,000.00	5,238,450.00	1,912,550.00	73.25
- 101101010521 บริหารทรัพยากรบุคคลลงตำแหน่งงาน	8,929,300.00	7,642,615.22	1,286,684.78	85.59
- 101101010741 บริหารทรัพยากรบุคคลเงินประจำตำแหน่ง	4,257,500.00	3,154,933.77	1,102,566.23	74.10
- 101101010841 บริหารทรัพยากรบุคคลค่าจ้างพนักงานมหาวิทยาลัย	154,909,900.00	113,314,171.29	41,595,728.71	73.15
10320201 บริหารจัดการมหาวิทยาลัย (ด้านวิทยาศาสตร์และเทคโนโลยี)	1,839,600.00	1,745,749.17	93,850.83	94.90
- 103202010242 ค่าไฟฟ้า (ด้านวิทยาศาสตร์และเทคโนโลยี)	1,725,600.00	1,725,600.00	-	100.00
- 103202010342 ค่าโทรศัพท์ (ด้านวิทยาศาสตร์และเทคโนโลยี)	114,000.00	20,149.17	93,850.83	17.67

รายงานผลการเบิกจ่ายงบประมาณ : งบประมาณเงินแผ่นดิน ประจำปีงบประมาณ พ.ศ. 2567
ณ สิ้นไตรมาส 3 (ระหว่างวันที่ 1 ตุลาคม 2566 - 30 มิถุนายน 2567) จำแนกตามหน่วยงาน โครงการ และกิจกรรม

หน่วยงาน / โครงการ / กิจกรรม	งบประมาณหลังโอน เปลี่ยนแปลง	PO/เบิกจ่าย	คงเหลือ	ร้อยละการ เบิกจ่าย
10320202 บริหารจัดการงานครุภัณฑ์และสิ่งก่อสร้างของมหาวิทยาลัยฯ (ผลผลิตด้านวิทยาศาสตร์และเทคโนโลยี)	31,529,200.00	29,620,000.00	1,909,200.00	93.94
- 103202020132 ก่อสร้างอาคารศูนย์ปฏิบัติการเทคโนโลยีอุตสาหกรรม (ผูกพันปี 3)	29,620,000.00	29,620,000.00	-	100.00
- 103202020232 ก่อสร้างอาคารอเนกประสงค์สาขาสีตวาดศาสตร์	582,000.00	-	582,000.00	-
- 103202020331 จัดซื้อชุดครุภัณฑ์สำหรับอุทยานการเรียนรู้มวยไทย	1,327,200.00	-	1,327,200.00	-
10330201 บริหารจัดการมหาวิทยาลัย (ด้านสังคมศาสตร์)	4,731,680.00	2,850,525.57	1,881,154.43	60.24
- 103302010142 ค่าตอบแทนเหมาจ่ายจัดหารถยนต์ประจำตำแหน่ง	1,905,600.00	228,600.00	1,677,000.00	12.00
- 103302010242 บริหารจัดการมหาวิทยาลัย (ด้านสังคมศาสตร์)	20,080.00	-	20,080.00	-
- 103302010342 ค่าไฟฟ้า (ด้านสังคมศาสตร์)	2,616,200.00	2,616,200.00	-	100.00
- 103302010442 ค่าโทรศัพท์ (ด้านสังคมศาสตร์)	189,800.00	5,725.57	184,074.43	3.02
10330309 บริหารจัดการงานครุภัณฑ์และสิ่งก่อสร้างของมหาวิทยาลัยฯ (ผลผลิตด้านสังคมศาสตร์)	11,739,000.00	3,200,995.00	8,538,005.00	27.27
- 103303090131 จัดซื้อเครื่องพิมพ์ Multifunction เลเซอร์ หรือ LED สี	120,000.00	114,000.00	6,000.00	95.00
- 103303090231 จัดซื้อเครื่องพิมพ์ Multifunction แบบฉีดหมึกพร้อมติดตั้งหมึกพิมพ์ (Ink Tank Printer)	15,000.00	14,700.00	300.00	98.00
- 103303090331 จัดซื้อเครื่องสแกนเนอร์สำหรับงานเก็บเอกสารระดับศูนย์บริการ แบบที่ 2 (โรงเรียนสาธิตฯ)	27,000.00	24,450.00	2,550.00	90.56
- 103303090431 จัดซื้อเครื่องพิมพ์เลเซอร์หรือ LED ขาวดำ ชนิด Network แบบที่ 1 (28 หน้า/นาที) (งานเลขานุการกิจการ)	8,900.00	5,850.00	3,050.00	65.73
- 103303090531 จัดซื้อโต๊ะคอมพิวเตอร์ แบบมีลิ้นชัก (งานบริหารทั่วไป)	2,900.00	2,100.00	800.00	72.41
- 103303090631 จัดซื้อโต๊ะพับอเนกประสงค์ขนาดไม่น้อยกว่า 75*180*73.4 (งานพัฒนากายภาพฯ ส่วนกลาง)	330,000.00	199,500.00	130,500.00	60.45
- 103303090731 จัดซื้อเก้าอี้บุนวมขนาดไม่น้อยกว่า 44*56*90 ซม. (งานพัฒนากายภาพฯ ส่วนกลาง)	240,000.00	150,000.00	90,000.00	62.50
- 103303090832 ปรับปรุงอาคาร 10 (งานพัฒนากายภาพฯ ส่วนกลาง)	2,000,000.00	1,829,595.00	170,405.00	91.48
- 103303090932 ปรับปรุงสำนักส่งเสริมวิชาการและงานทะเบียนเพื่อส่งเสริมการเรียนรู้ตลอดชีวิต (THE HUB MCRU) (สำนักส่งเสริมวิชาการและงานทะเบียน)	4,679,200.00	860,800.00	3,818,400.00	18.40
- 103303091032 งานก่อสร้างทางเท้าพร้อมท่อระบายน้ำเสียบถนนข้างสนามฟุตบอล (งานพัฒนากายภาพฯ ส่วนกลาง)	4,316,000.00	-	4,316,000.00	-
10340201 บริหารจัดการมหาวิทยาลัย (ด้านวิทยาศาสตร์สุขภาพ)	891,000.00	576,000.00	315,000.00	64.65
- 103402010142 บริหารจัดการมหาวิทยาลัย (ด้านวิทยาศาสตร์สุขภาพ)	279,000.00	-	279,000.00	-
- 103402010242 ค่าไฟฟ้า (ด้านวิทยาศาสตร์สุขภาพ)	576,000.00	576,000.00	-	100.00
- 103402010342 ค่าโทรศัพท์ (ด้านวิทยาศาสตร์สุขภาพ)	36,000.00	-	36,000.00	-
งานเลขานุการกิจและกิจการพิเศษ	620,200.00	288,258.30	331,941.70	46.48
10280103 การจัดการเรียนรู้แบบสหกิจศึกษาและการศึกษาเชิงบูรณาการกับการทำงาน (CWIE)	620,200.00	288,258.30	331,941.70	46.48
- 102801030142 การบริหารจัดการงานการเรียนรู้แบบ CWIE	100,000.00	65,483.00	34,517.00	65.48
- 102801030242 ส่งเสริมสนับสนุนการจัดการเรียนการสอนแบบ CWIE	300,000.00	79,947.30	220,052.70	26.65
- 102801030342 การพัฒนารูปแบบกิจกรรมการจัดการเรียนรู้แบบ CWIE	100,000.00	59,764.00	40,236.00	59.76
- 102801030442 การพัฒนาคณาจารย์/บุคลากรเพื่อการจัดการเรียนการสอนแบบ CWIE	70,000.00	60,039.00	9,961.00	85.77
- 102801030542 การสร้างเครือข่ายความร่วมมือกับสถานประกอบการ/หน่วยงานภายนอก	15,200.00	2,525.00	12,675.00	16.61
- 102801030642 สัมมนาวิชาการการพัฒนากำลังคนอุตสาหกรรมในศตวรรษที่ 21	35,000.00	20,500.00	14,500.00	58.57

รายงานผลการเบิกจ่ายงบประมาณ : งบประมาณเงินแผ่นดิน ประจำปีงบประมาณ พ.ศ. 2567
ณ สิ้นไตรมาส 3 (ระหว่างวันที่ 1 ตุลาคม 2566 - 30 มิถุนายน 2567) จำแนกตามหน่วยงาน โครงการ และกิจกรรม

หน่วยงาน / โครงการ / กิจกรรม	งบประมาณหลังโอนเปลี่ยนแปลง	PO/เบิกจ่าย	คงเหลือ	ร้อยละการเบิกจ่าย
กองนโยบายและแผน	2,231,271.00	1,337,801.50	893,469.50	59.96
10280101 มหาวิทยาลัยราชภัฏเพื่อการพัฒนาท้องถิ่น	1,492,371.00	874,835.00	617,536.00	58.62
- 102801010142 สนับสนุนการขับเคลื่อนงานยุทธศาสตร์มหาวิทยาลัยราชภัฏเพื่อการพัฒนาท้องถิ่น ส่วนกลาง	405,871.00	4,560.00	401,311.00	1.12
- 102801010242 จัดหาเจ้าหน้าที่ปฏิบัติงานด้านยุทธศาสตร์ท้องถิ่นและบริการ	487,000.00	307,000.00	180,000.00	63.04
- 102801010342 ออกแบบและจัดทำโครงการแหล่งเรียนรู้ประวัติศาสตร์จากวิทยาลัยหมู่บ้าน สู่มหาวิทยาลัยราชภัฏหมู่บ้านจอมบึง"	490,000.00	489,875.00	125.00	99.97
- 102801010442 เทคโนโลยีและอุตสาหกรรมแห่งการเรียนรู้	109,500.00	73,400.00	36,100.00	67.03
10280109 ขับเคลื่อนและพัฒนางานยุทธศาสตร์มหาวิทยาลัยเพื่อการพัฒนาชุมชนอย่างยั่งยืน	720,900.00	451,966.50	268,933.50	62.69
- 102801090142 บริหารจัดการเพื่อความสำเร็จในงานยุทธศาสตร์	482,120.00	229,636.50	252,483.50	47.63
- 102801090242 ประชุมเชิงปฏิบัติการทบทวนแผนยุทธศาสตร์ฯ ระยะ 5 ปี และแนวทางการจัดทำโครงการยุทธศาสตร์พัฒนาท้องถิ่น ประจำปีงบประมาณ พ.ศ. 2568	238,780.00	222,330.00	16,450.00	93.11
10330310 จัดซื้อครุภัณฑ์กองนโยบายและแผน (ด้านสังคมศาสตร์)	18,000.00	11,000.00	7,000.00	61.11
- 103303100131 จัดซื้ออุปกรณ์กระจายสัญญาณ (L2 Switch) ขนาด 24 ช่อง แบบที่ 2	18,000.00	11,000.00	7,000.00	61.11
งานประกันคุณภาพการศึกษา	435,800.00	196,506.40	239,293.60	45.09
10280108 ขับเคลื่อนและพัฒนากระบวนการประกันคุณภาพการศึกษา	435,800.00	196,506.40	239,293.60	45.09
- 102801080142 ทบทวนเกณฑ์และตัวชี้วัดระดับคณะ มหาวิทยาลัย และหน่วยงานสนับสนุน	21,450.00	20,365.00	1,085.00	94.94
- 102801080242 การเตรียมความพร้อมเพื่อรองรับการตรวจประเมินคุณภาพการศึกษภายใน ระดับหลักสูตร ตามเกณฑ์ AUN-QA Version 4.0	28,100.00	28,030.00	70.00	99.75
- 102801080342 ขับเคลื่อนติดตามผลลัพธ์ตามพันธกิจด้านงานประกันคุณภาพการศึกษาและการบริหารความเสี่ยง	125,800.00	85,976.40	39,823.60	68.34
- 102801080442 การออกแบบหลักสูตรบนฐานผลลัพธ์การเรียนรู้ (OutcomeBased Education : OBE) สู่เกณฑ์ AUN QA Version 4.0	-	-	-	-
- 102801080542 พัฒนาผู้ประเมินคุณภาพการศึกษภายใน ตามเกณฑ์ AUN QA	66,125.00	37,905.00	28,220.00	57.32
- 102801080642 พัฒนาระบบการเขียนรายงานการประเมินตนเอง ระดับหลักสูตร ตามเกณฑ์ AUN-QA	53,150.00	24,230.00	28,920.00	45.59
- 102801080742 วิพากษ์รายงานการประเมินตนเองระดับมหาวิทยาลัย	6,975.00	-	6,975.00	-
- 102801080842 การตรวจประเมินคุณภาพการศึกษภายใน ระดับมหาวิทยาลัย	43,300.00	-	43,300.00	-
- 102801080942 จัดทำแผนบริหารความเสี่ยง ประจำปีงบประมาณ พ.ศ.2568	90,900.00	-	90,900.00	-
งานพัฒนาท้องถิ่นและบริการวิชาการ	3,608,200.00	2,364,311.22	1,243,888.78	65.53
10280114 ส่งเสริมและสนับสนุนผลิตภัณฑ์ชุมชนสู่แพลตฟอร์มออนไลน์เพื่อเพิ่มขีดความสามารถในการแข่งขัน	950,700.00	788,026.61	162,673.39	82.89
- 102801140142 การยกระดับผลิตภัณฑ์สู่แพลตฟอร์มจากโลก	80,000.00	80,000.00	-	100.00
- 102801140242 ยกระดับผลิตภัณฑ์สู่ประชตหิรสบยไ้ได้มาตรฐานของสำนักงานคณะกรรมการอาหารและยา (อย.)	80,000.00	79,544.00	456.00	99.43
- 102801140342 ยกระดับผลิตภัณฑ์ทางการเกษตรเพื่อสุขภาพที่โดดเด่นตามอัตลักษณ์ภูมิปัญญา ชุมชนตำบลจอมปึงสู่แพลตฟอร์มการค้าเชิงแข่งขัน "ปันโตโมบาย"	80,000.00	75,850.00	4,150.00	94.81
- 102801140442 การยกระดับผลิตภัณฑ์หัตถกรรมเครื่องปั้นดินเผาเพื่อเพิ่มรายได้ให้กับชุมชนชนบทบุรี อำเภอสวนผึ้ง จังหวัดราชบุรี	80,000.00	65,940.00	14,060.00	82.43
- 102801140542 ยกระดับมาตรฐานผลิตภัณฑ์ชุมชนน้ำลูกหม่อน วิสาหกิจชุมชนแปรรูปอาหารเพื่อสุขภาพตำบลจอมบึง	80,000.00	79,300.00	700.00	99.13
- 102801140642 การยกระดับผลิตภัณฑ์ไข่เค็มกะทิใบเตยเพื่อเพิ่มรายได้ให้กับชุมชนบ้านเลือก อำเภอโพธาราม จังหวัดราชบุรี	80,000.00	71,720.00	8,280.00	89.65
- 102801140742 การพัฒนาผลิตภัณฑ์ขนมขบเคี้ยวกล้วยน้ำว้าทอดสุญญากาศ	80,000.00	77,900.00	2,100.00	97.38

รายงานผลการเบิกจ่ายงบประมาณ : งบประมาณเงินแผ่นดิน ประจำปีงบประมาณ พ.ศ. 2567
ณ สิ้นไตรมาส 3 (ระหว่างวันที่ 1 ตุลาคม 2566 - 30 มิถุนายน 2567) จำแนกตามหน่วยงาน โครงการ และกิจกรรม

หน่วยงาน / โครงการ / กิจกรรม	งบประมาณหลังโอนเปลี่ยนแปลง	PO/เบิกจ่าย	คงเหลือ	ร้อยละการเบิกจ่าย
- 102801140842 การพัฒนาผลิตภัณฑ์ข้าว ชาวนาตัวน้อย Little Farmer Rice	59,200.00	54,700.00	4,500.00	92.40
- 102801140942 สัมมนาเตรียมความพร้อมเพื่อรองรับมาตรฐานผลิตภัณฑ์ และสินค้าเกษตร	83,200.00	83,167.61	32.39	99.96
- 102801141042 จัดแสดงสินค้าและนิทรรศการผลิตภัณฑ์ชุมชน	39,450.00	39,040.00	410.00	98.96
- 102801141142 บริหารจัดการโครงการและประเมินติดตามผลตอบแทนทางสังคมจากการลงทุน (social return on investment : SROI)	128,850.00	3,325.00	125,525.00	2.58
- 102801141242 การพัฒนาและส่งเสริมผลิตภัณฑ์ชุมชนจากสมุนไพรปรุงท้องถิ่นเพื่อพัฒนาเข้าสู่ช่องทางทางการจัดจำหน่ายแพลตฟอร์มออนไลน์	80,000.00	77,540.00	2,460.00	96.93
10280119 สนับสนุนส่งเสริมภูมิพลังวัฒนธรรม (Soft Power)	547,700.00	547,699.61	0.39	100.00
- 102801190142 เพิ่มศักยภาพชุมชน Soft Power บนฐานอัตลักษณ์ศิลปวัฒนธรรม	240,000.00	239,999.61	0.39	100.00
- 102801190242 จัดเสวนาการสร้างรายได้ของชุมชน บนฐานภูมิพลังวัฒนธรรม (Soft Power)	307,700.00	307,700.00	-	100.00
10280158 ขับเคลื่อนมหาวิทยาลัยราชภัฏเพื่อการพัฒนาท้องถิ่น เพื่อเป้าหมายการพัฒนาที่ยั่งยืน (Sustainable Development Goals: SDGs)	2,109,800.00	1,028,585.00	1,081,215.00	48.75
- 102801580142 ขับเคลื่อนเป้าหมายการพัฒนาที่ยั่งยืน (Sustainable Development Goals: SDGs)	431,400.00	392,805.00	38,595.00	91.05
- 102801580242 อบรมเชิงปฏิบัติการการประเมินผลตอบแทนทางสังคม Social Return on Investment (SROI)	304,600.00	17,650.00	286,950.00	5.79
- 102801580342 การสร้างนวัตกรรมกระบวนการเพื่อการปฏิบัติงานพัฒนาท้องถิ่นด้วยการคิดเชิงออกแบบ (Design Thinking) ตามแนวทางการพัฒนาที่ยั่งยืน	607,500.00	519,130.00	88,370.00	85.45
- 102801580442 ถอดบทเรียนโครงการมหาวิทยาลัยราชภัฏเพื่อการพัฒนาท้องถิ่น	-	-	-	#DIV/0!
- 102801580542 ระดมสมอง วางแผนงานโครงการและกำกับติดตามการดำเนินงาน	154,500.00	-	154,500.00	-
- 102801580642 เสริมสร้างและยกระดับองค์ความรู้เพื่อการจัดการองค์กรคาร์บอนสุทธิเป็นศูนย์	115,800.00	-	115,800.00	-
- 102801580742 ห้องเรียนมีชีวิต (Living Lab) เพื่อความมั่นคงทางอาหารและการจัดการสิ่งแวดล้อม	282,000.00	-	282,000.00	-
- 102801580842 เปลี่ยนขยะเป็น Wallet เพื่อการบริโภคที่ยั่งยืน	115,000.00	-	115,000.00	-
- 102801580942 เสวนาเพื่อการจัดการชุมชนอย่างยั่งยืนให้แก่ชุมชนท้องถิ่น	99,000.00	99,000.00	-	100.00
งานขับเคลื่อนมหาวิทยาลัยยั่งยืน	671,000.00	191,767.00	479,233.00	28.58
10280161 บริหาร พัฒนา ขับเคลื่อนมหาวิทยาลัยสู่การเป็นมหาวิทยาลัยยั่งยืน	671,000.00	191,767.00	479,233.00	28.58
- 102801610142 บริหาร พัฒนางานขับเคลื่อนมหาวิทยาลัยยั่งยืน	192,890.00	49,627.00	143,263.00	25.73
- 102801610242 ขับเคลื่อนและสนับสนุนกิจกรรมสำนักงานสีเขียว (Green office)	64,930.00	-	64,930.00	-
- 102801610342 ขับเคลื่อนและสนับสนุนกิจกรรม 5ส ของมหาวิทยาลัย	22,100.00	5,460.00	16,640.00	24.71
- 102801610442 ขับเคลื่อนและบริหารจัดการมหาวิทยาลัยยั่งยืน	204,000.00	120,000.00	84,000.00	58.82
- 102801610542 สถานที่กักขังปลอดภัยมหาวิทยาลัยราชภัฏหมู่บ้านจอมบึง	187,080.00	16,680.00	170,400.00	8.92
กองพัฒนานักศึกษา	4,075,120.00	1,081,471.20	2,993,648.80	26.54
10250502 ส่งเสริมพัฒนาความเป็นครูบัณฑิตคืนถิ่นฯ ในโครงการพระราชดำริสมเด็จพระกนิษฐาธิราชเจ้า กรมสมเด็จพระเทพรัตนราชสุดาฯ สยามบรมราชกุมารี	294,700.00	168,657.20	126,042.80	57.23
- 102505020142 ส่งเสริมการเรียนรู้ในโครงการอันเนื่องมาจากพระราชดำริ	82,580.00	82,580.00	-	100.00
- 102505020242 อบรมเชิงปฏิบัติการพัฒนาศักยภาพด้านอาชีพเพื่อการพัฒนาบ้านเกิด	70,600.00	-	70,600.00	-
- 102505020342 ปฐมนิเทศการฝึกงานที่บ้านเกิดเพื่อการส่งเสริมและพัฒนาความเป็นครูบัณฑิตคืนถิ่นฯ	141,520.00	86,077.20	55,442.80	60.82
10280111 ขับเคลื่อนและขยายผลวิสาหกิจสังคม	1,367,500.00	295,919.00	1,071,581.00	21.64
- 102801110142 พัฒนาบุคลากรของมหาวิทยาลัยราชภัฏหมู่บ้านจอมบึงให้เป็นพี่ประกายโครงการวิสาหกิจสังคม	311,050.00	65,369.00	245,681.00	21.02

รายงานผลการเบิกจ่ายงบประมาณ : งบประมาณเงินแผ่นดิน ประจำปีงบประมาณ พ.ศ. 2567
ณ สิ้นไตรมาส 3 (ระหว่างวันที่ 1 ตุลาคม 2566 - 30 มิถุนายน 2567) จำแนกตามหน่วยงาน โครงการ และกิจกรรม

หน่วยงาน / โครงการ / กิจกรรม	งบประมาณหลังโอนเปลี่ยนแปลง	PO/เบิกจ่าย	คงเหลือ	ร้อยละการเบิกจ่าย
- 102801110242 พัฒนา SOFT SKILL นักศึกษามหาวิทยาลัยราชภัฏหมู่บ้านจอมบึงด้วยทักษะวิศวกรสังคม	403,490.00	100,720.00	302,770.00	24.96
- 102801110342 ประยุกต์ใช้องค์ความรู้จากการพัฒนา SOFT SKILL ของนักศึกษามหาวิทยาลัยราชภัฏหมู่บ้านจอมบึงในการพัฒนาพื้นที่ในมิติต่าง ๆ สุขุมชน	498,000.00	-	498,000.00	-
- 102801110442 สัมพันธ์เครือข่ายวิศวกรสังคมของบุคลากรและนักศึกษา	69,080.00	69,080.00	-	100.00
- 102801110542 นำเสนอผลงานวันวิศวกรสังคมเด่น	85,880.00	60,750.00	25,130.00	70.74
10280159 ส่งเสริม สนับสนุนศักยภาพนักศึกษาเพื่อห่างไกลยาเสพติด	411,500.00	27,715.00	383,785.00	6.74
- 102801590142 ประกวดนักศึกษาต้นแบบเก่งและดี (MCRU IDOL)	56,515.00	20,515.00	36,000.00	36.30
- 102801590242 ประกวด MCRU DANCERCISE	53,500.00	-	53,500.00	-
- 102801590342 ประกวดวงดนตรีสากลต้านภัยยาเสพติด	62,100.00	-	62,100.00	-
- 102801590442 เดินแอโรบิค สร้างพลังห่างไกลยาเสพติด (MCRU Aerobic)	19,285.00	7,200.00	12,085.00	37.33
- 102801590542 เพื่อนให้คำปรึกษา เราไม่ทิ้งกัน (MCRU you are my friend)	18,300.00	-	18,300.00	-
- 102801590642 นำเสนอผลงานนักศึกษา	201,800.00	-	201,800.00	-
10280160 วิศวกรสังคมเพื่อวิถีชีวิตใหม่ด้วยการบูรณาการกระบวนการ STAR STEMS	1,729,500.00	589,180.00	1,140,320.00	34.07
- 102801600142 พัฒนาบุคลากรตามกระบวนการ STAR STEMS ส่งเสริมพัฒนาการศึกษาของมหาวิทยาลัย	303,000.00	173,891.00	129,109.00	57.39
- 102801600242 พัฒนาทักษะวิศวกรสังคม และ SOFT SKILL สำหรับนักศึกษาด้วยแนวคิด STAR STEMS	811,800.00	415,289.00	396,511.00	51.16
- 102801600342 ประยุกต์ใช้องค์ความรู้จากการนำแนวคิด STAR STEMS ในการพัฒนาทักษะวิศวกรสังคมของนักศึกษาเพื่อการพัฒนาชุมชนในมิติต่าง ๆ	431,300.00	-	431,300.00	-
- 102801600442 สร้างสัมพันธภาพ เครือข่ายวิศวกรสังคมของบุคลากรและนักศึกษาด้วยกระบวนการ STAR STEMS	99,400.00	-	99,400.00	-
- 102801600542 ถอดบทเรียนและเสนอผลงานวิชาการ	84,000.00	-	84,000.00	-
10280167 ส่งเสริมและพัฒนาสมรรถนะนักศึกษาเพื่อพัฒนาทักษะการเรียนรู้สู่การปฏิบัติ	271,920.00	-	271,920.00	-
- 102801670142 สร้างความพร้อมให้กับนักศึกษา	206,040.00	-	206,040.00	-
- 102801670242 พัฒนาคุณลักษณะด้านคุณธรรม จริยธรรมและจิตสาธารณะ	65,880.00	-	65,880.00	-
สถาบันวิจัยและพัฒนา	1,010,000.00	500,962.00	509,038.00	49.60
10280107 พัฒนาศักยภาพสามารถครูประจำการและนักเรียนเพื่อทดสอบทางการศึกษาระดับชาติด้านขั้นพื้นฐาน NT และ O-NET ของโรงเรียนตำรวจตระเวนชายแดนในจังหวัด	564,300.00	440,772.00	123,528.00	78.11
- 102801070142 วิเคราะห์ ประเมินศักยภาพ วางแผน และ ติดตามผลการดำเนินงาน	6,600.00	2,180.00	4,420.00	33.03
- 102801070242 พัฒนาหลักสูตรการอบรมสู่การยกระดับโรงเรียน ด้วยวิธีการแลกเปลี่ยนเรียนรู้ (PLC)	41,220.00	36,592.00	4,628.00	88.77
- 102801070342 พัฒนาสมรรถนะครูและนักเรียน ด้วยเทคนิคการจัดการสอนเชิงรุก (Active learning) เพื่อการทดสอบความสามารถพื้นฐานของผู้เรียนระดับชาติ (NT) ของนักเรียนโรงเรียนตำรวจตระเวนชายแดนตะโกปัดทอง	105,410.00	68,610.00	36,800.00	65.09
- 102801070442 พัฒนาสมรรถนะครูและนักเรียน ด้วยเทคนิคการจัดการสอนเชิงรุก (Active learning) เพื่อการทดสอบความสามารถพื้นฐานของผู้เรียนระดับชาติ (NT)	97,900.00	60,400.00	37,500.00	61.70
- 102801070542 พัฒนาสมรรถนะครูและนักเรียน ด้วยเทคนิคการจัดการสอนเชิงรุก (Active learning) เพื่อการทดสอบทางการศึกษาระดับชาติด้านขั้นพื้นฐาน (O-NET) ของ	135,920.00	117,840.00	18,080.00	86.70
- 102801070642 พัฒนาสมรรถนะครูและนักเรียน ด้วยเทคนิคการจัดการสอนเชิงรุก (Active learning) เพื่อการทดสอบทางการศึกษาระดับชาติด้านขั้นพื้นฐาน (O-NET) ของ	122,320.00	119,600.00	2,720.00	97.78
- 102801070742 พัฒนาสมรรถนะการจัดการเรียนการสอนเชิงรุก (Active learning) ด้วยกระบวนการ Coaching และ Mentoring	54,930.00	35,550.00	19,380.00	64.72
10280153 สนับสนุนส่งเสริมการนำเสนอ เผยแพร่ผลงานสร้างสรรค์ และนวัตกรรม	440,000.00	55,200.00	384,800.00	12.55
- 102801530142 สนับสนุนการสร้างสรรค์และเผยแพร่ผลงานนวัตกรรม	440,000.00	55,200.00	384,800.00	12.55

รายงานผลการเบิกจ่ายงบประมาณ : งบประมาณเงินแผ่นดิน ประจำปีงบประมาณ พ.ศ. 2567
ณ สิ้นไตรมาส 3 (ระหว่างวันที่ 1 ตุลาคม 2566 - 30 มิถุนายน 2567) จำแนกตามหน่วยงาน โครงการ และกิจกรรม

หน่วยงาน / โครงการ / กิจกรรม	งบประมาณหลังโอนเปลี่ยนแปลง	PO/เบิกจ่าย	คงเหลือ	ร้อยละการเบิกจ่าย
10330307 จัดซื้อครุภัณฑ์สถาบันวิจัยและพัฒนา	5,700.00	4,990.00	710.00	87.54
- 103303070131 จัดซื้อเครื่องสำรองไฟฟ้า ขนาด 1 Kva	5,700.00	4,990.00	710.00	87.54
สำนักวิทยบริการและเทคโนโลยีสารสนเทศ	24,332,000.00	1,232,514.00	23,099,486.00	5.07
10280112 ชุมชนดิจิทัล(Digital Community) เพื่อการเรียนรู้ตลอดชีวิต	1,351,800.00	797,154.00	554,646.00	58.97
- 102801120142 พัฒนาทักษะด้านดิจิทัลสำหรับอาจารย์และบุคลากร	71,750.00	71,448.00	302.00	99.58
- 102801120242 พัฒนาทักษะด้านดิจิทัลให้กับนักศึกษาทุกชั้นปี	232,200.00	228,630.00	3,570.00	98.46
- 102801120342 พัฒนาสื่อการเรียนรู้ออนไลน์ สำหรับการเรียนรู้ตลอดชีวิต	97,460.00	97,170.00	290.00	99.70
- 102801120442 อบรมนักศึกษาและบุคลากรเพื่อเป็นพี่เลี้ยงด้านดิจิทัลให้กับชุมชนท้องถิ่น	31,900.00	31,900.00	-	100.00
- 102801120542 พัฒนาทักษะด้านดิจิทัลสำหรับคนในชุมชน	270,840.00	25,000.00	245,840.00	9.23
- 102801120642 สัมมนาเพื่อสร้างชุมชนต้นแบบด้านดิจิทัล	51,220.00	-	51,220.00	-
- 102801120742 พัฒนาระบบทดสอบความสามารถด้านทักษะดิจิทัลตามมาตรฐานสากล	361,600.00	324,200.00	37,400.00	89.66
- 102801120842 บริหารจัดการโครงการ..	234,830.00	18,806.00	216,024.00	8.01
10280154 พัฒนาศักยภาพที่สนับสนุนการจัดการเรียนรู้แบบ Active Learning	436,000.00	435,360.00	640.00	99.85
- 102801540142 พัฒนาระบบการจัดการเรียนรู้ แบบ Active Learning สำหรับครูโรงเรียนขนาดเล็ก	128,000.00	127,360.00	640.00	99.50
- 102801540242 จัดมหกรรมจัดทำวีดิทัศน์เพื่อการเรียนการสอน สำหรับโรงเรียนขนาดเล็ก	308,000.00	308,000.00	-	100.00
10320304 บริหารจัดการงบลงทุนสำนักวิทยบริการและเทคโนโลยีสารสนเทศด้านวิทยาศาสตร์	20,856,200.00	-	20,856,200.00	-
- 103203040131 จัดซื้อครุภัณฑ์เครื่องคอมพิวเตอร์สำหรับงานประมวลผลแบบที่ 2 (จอแสดงภาพไม่น้อยกว่า 19 นิ้ว)	4,650,000.00	-	4,650,000.00	-
- 103203040231 จัดซื้อชุดครุภัณฑ์คอมพิวเตอร์และโต๊ะคอมพิวเตอร์สำหรับงานประมวลผล	1,725,000.00	-	1,725,000.00	-
- 103203040331 จัดซื้อเครื่องมัลติมีเดียโปรเจคเตอร์ระดับ XGA ขนาด 4,000 ANSI Lumens	2,033,200.00	-	2,033,200.00	-
- 103203040431 จัดซื้อจอรับภาพ ชนิดมอเดออร์ไฟฟ้า ขนาด 150 นิ้ว	1,807,500.00	-	1,807,500.00	-
- 103203040531 จัดซื้อชุดเครื่องเสียงห้องเรียน	4,664,500.00	-	4,664,500.00	-
- 103203040631 จัดซื้อโทรทัศน์ แอล อี ดี (LED TV) แบบ Smart TV ขนาด 75 นิ้ว.	360,000.00	-	360,000.00	-
- 103203040731 จัดซื้อชุดครุภัณฑ์ประกอบห้องสตูดิโอสร้างสรรค์สื่อการเรียนการสอนและการเรียนรู้ยุคดิจิทัล	4,690,000.00	-	4,690,000.00	-
- 103203040832 จัดปรับปรุงห้องชั้น 4 อาคารอำนวยการ เป็นห้องสตูดิโอสร้างสรรค์สื่อการเรียนการสอนและการเรียนรู้ยุคดิจิทัล	926,000.00	-	926,000.00	-
10330308 บริหารจัดการงบลงทุนสำนักวิทยบริการและเทคโนโลยีสารสนเทศด้านสังคมศาสตร์	1,688,000.00	-	1,688,000.00	-
- 103303080131 จัดซื้อเครื่องคอมพิวเตอร์โน้ตบุ๊ก สำหรับงานประมวลผล	462,000.00	-	462,000.00	-
- 103303080231 จัดซื้อเครื่องคอมพิวเตอร์ All In One สำหรับงานประมวลผล	276,000.00	-	276,000.00	-
- 103303080331 จัดซื้อเครื่องคอมพิวเตอร์ สำหรับงานประมวลผล แบบที่ 2 (จอแสดงภาพขนาดไม่น้อยกว่า 19 นิ้ว)	510,000.00	-	510,000.00	-
- 103303080431 จัดซื้อเครื่องคอมพิวเตอร์ สำหรับงานประมวลผล แบบที่ 1 (จอแสดงภาพไม่น้อยกว่า 19 นิ้ว)	440,000.00	-	440,000.00	-
สำนักศิลปะและวัฒนธรรม	780,600.00	346,659.27	433,940.73	44.41

รายงานผลการเบิกจ่ายงบประมาณ : งบประมาณเงินแผ่นดิน ประจำปีงบประมาณ พ.ศ. 2567
ณ สิ้นไตรมาส 3 (ระหว่างวันที่ 1 ตุลาคม 2566 - 30 มิถุนายน 2567) จำแนกตามหน่วยงาน โครงการ และกิจกรรม

หน่วยงาน / โครงการ / กิจกรรม	งบประมาณหลังโอน เปลี่ยนแปลง	PO/เบิกจ่าย	คงเหลือ	ร้อยละการ เบิกจ่าย
10280155 จัดการความรู้และยกระดับทุนทางวัฒนธรรม และภูมิปัญญาท้องถิ่น เพื่อส่งเสริมเศรษฐกิจชุมชน	339,000.00	47,391.27	291,608.73	13.98
- 102801550142 จัดการความรู้และจัดทำแผนบูรณาการด้านศิลปวัฒนธรรม และภูมิปัญญาท้องถิ่นราชบุรี	237,800.00	-	237,800.00	-
- 102801550242 พัฒนาหอไม้พื้นถิ่นสู่ผลิตภัณฑ์อัตลักษณ์ชุมชน	64,800.00	47,391.27	17,408.73	73.13
- 102801550342 พัฒนาเมนูอาหารจากหน่อไม้แปรรูป	36,400.00	-	36,400.00	-
10280156 พัฒนาศิลปะการแสดง บนฐานอัตลักษณ์ศิลปวัฒนธรรมท้องถิ่น	341,600.00	234,268.00	107,332.00	68.58
- 102801560142 สร้างสรรค์ชุดการแสดงชาติพันธุ์ที่เป็นอัตลักษณ์ของจังหวัดราชบุรี	163,660.00	163,660.00	-	100.00
- 102801560242 สร้างสรรค์ชุดการแสดง 8 ชาติพันธุ์ ที่เป็นอัตลักษณ์ของจังหวัดราชบุรี	177,940.00	70,608.00	107,332.00	39.68
103A0105 อนุรักษ์พันธุกรรมพืชอันเนื่องมาจากพระราชดำริ สมเด็จพระเทพรัตนราชสุดาฯ สยามบรมราชกุมารี (สำนักศิลปะและวัฒนธรรม)	100,000.00	65,000.00	35,000.00	65.00
- 103A01050142 การศึกษาภูมิปัญญาอาหารพื้นบ้าน : กลัวย่น้ำว่าตะนาวศรี จากป่าสู่ครัว	100,000.00	65,000.00	35,000.00	65.00
วิทยาลัยมวยไทยและการแพทย์แผนไทย	3,038,580.00	2,526,728.50	511,851.50	83.15
10280116 บูรณาการศาสตร์วิทยาลัยมวยไทยและการแพทย์แผนไทย เพื่อการส่งเสริมสุขภาพชุมชนจังหวัดราชบุรี	575,200.00	529,223.00	45,977.00	92.01
- 102801160142 การพัฒนาสมรรถนะอาสาสมัครสาธารณสุขประจำหมู่บ้าน (อสม.)	109,960.00	109,960.00	-	100.00
- 102801160242 การยกระดับภูมิปัญญาสมุนไพรท้องถิ่นสู่การบริการเชิงสุขภาพและการท่องเที่ยวที่ได้มาตรฐาน	142,640.00	134,040.00	8,600.00	93.97
- 102801160342 โรงเรียนสร้างเสริมสุขภาพของผู้สูงอายุในชุมชนด้วยศาสตร์พระราชทานและภูมิปัญญาไทย รุ่นที่ 5	168,520.00	131,143.00	37,377.00	77.82
- 102801160442 ต้นกล้ามวยไทย	154,080.00	154,080.00	-	100.00
10280146 มหกรรมมวยไทยและภูมิปัญญาไทยจอมบึง	1,531,900.00	1,343,650.00	188,250.00	87.71
- 102801460142 สัมมนามวยไทยนานาชาติและแพทย์แผนไทย	63,650.00	63,650.00	-	100.00
- 102801460242 จัดแข่งขันมวยไทยชิงถ้วยพระราชทาน	900,000.00	755,100.00	144,900.00	83.90
- 102801460342 ยกระดับค่ายมวยไทยในชุมชน	90,050.00	80,400.00	9,650.00	89.28
- 102801460442 สัมมนาแนวทางการพัฒนาหลักสูตรการเรียนการสอนมวยไทยระดับประถมศึกษา	78,200.00	44,500.00	33,700.00	56.91
- 102801460542 เพิ่มขีดความสามารถบนฐานทุนทางวัฒนธรรม "มวยไทย" ผู้เศรษฐกิจสร้างสรรค์	245,000.00	245,000.00	-	100.00
- 102801460642 พัฒนาเครือข่ายเส้นทางท่องเที่ยววัฒนธรรม "มวยไทยและภูมิปัญญาไทย" จังหวัดราชบุรี	155,000.00	155,000.00	-	100.00
10330304 จัดซื้อวัสดุการศึกษาสำหรับการเรียนการสอน (ด้านสังคมศาสตร์)	42,480.00	41,651.50	828.50	98.05
- 103303040142 จัดซื้อวัสดุการศึกษาสาขาวิชามวยไทยศึกษาและพลศึกษา	42,480.00	41,651.50	828.50	98.05
10340301 จัดซื้อวัสดุการศึกษาสำหรับการเรียนการสอน (ด้านวิทยาศาสตร์สุขภาพ)	669,000.00	569,204.00	99,796.00	85.08
- 103403010142 จัดซื้อวัสดุการศึกษาสาขาวิชาสาธารณสุขศาสตร์	567,000.00	467,449.00	99,551.00	82.44
- 103403010242 จัดซื้อวัสดุสาขาวิชาการแพทย์แผนไทย	102,000.00	101,755.00	245.00	99.76
103A0104 อนุรักษ์พันธุกรรมพืชอันเนื่องมาจากพระราชดำริสมเด็จพระเทพรัตนราชสุดาฯ สยามบรมราชกุมารี (วิทยาลัยมวยไทยศึกษาฯ)	220,000.00	43,000.00	177,000.00	19.55
- 103A01040142 ประชุมคณะทำงานเพื่อวางแผนการทำงาน	8,640.00	-	8,640.00	-
- 103A01040242 การศึกษาอุทิศทางเภสัชวิทยา	53,800.00	-	53,800.00	-
- 103A01040342 การพัฒนาผลิตภัณฑ์ชาจากปลั๊กกล้วยน้ำว่าพันธุตะนาวศรีเพื่อสุขภาพ	37,300.00	-	37,300.00	-

รายงานผลการเบิกจ่ายงบประมาณ : งบประมาณเงินแผ่นดิน ประจำปีงบประมาณ พ.ศ. 2567
ณ สิ้นไตรมาส 3 (ระหว่างวันที่ 1 ตุลาคม 2566 - 30 มิถุนายน 2567) จำแนกตามหน่วยงาน โครงการ และกิจกรรม

หน่วยงาน / โครงการ / กิจกรรม	งบประมาณหลังโอนเปลี่ยนแปลง	PO/เบิกจ่าย	คงเหลือ	ร้อยละการเบิกจ่าย
- 103A01040442 วิเคราะห์ปริมาณสารสำคัญและสรรพคุณทางยาของกล้วยตะนาวศรีที่ความสูง 4 ระดับ	91,000.00	43,000.00	48,000.00	47.25
- 103A01040542 การถ่ายทอดความรู้รูปแบบการผลิตผลิตภัณฑ์จากเปลือกกล้วยน้ำว้าพันธุ์ตะนาวศรีเพื่อสุขภาพในพื้นที่อำเภอสวนผึ้ง จังหวัดราชบุรี	20,260.00	-	20,260.00	-
- 103A01040642 ถ่ายทอดความรู้การใช้ประโยชน์จากกล้วยตะนาวศรีสำหรับดูแลสุขภาพ	9,000.00	-	9,000.00	-
บัณฑิตวิทยาลัย	185,800.00	102,920.00	82,880.00	55.39
10280157 ส่งเสริมสนับสนุนการจัดการเรียนการสอนแบบ Active learning ด้วยกระบวนการ PLC	185,800.00	102,920.00	82,880.00	55.39
- 102801570142 ส่งเสริมสนับสนุนการจัดการเรียนการสอนแบบ Active learning ด้วยกระบวนการ PLC	185,800.00	102,920.00	82,880.00	55.39
โรงเรียนสาธิตแห่งมหาวิทยาลัยราชภัฏหมู่บ้านจอมบึง	3,219,300.00	1,274,088.75	1,945,211.25	39.58
10310302 จัดการเรียนการสอนโรงเรียนสาธิตแห่งมหาวิทยาลัยราชภัฏหมู่บ้านจอมบึง	3,219,300.00	1,274,088.75	1,945,211.25	39.58
- 103103020142 สนับสนุนค่าจัดการศึกษาโรงเรียนสาธิตฯ	1,755,700.00	955,791.75	799,908.25	54.44
- 103103020242 สนับสนุนค่าหนังสือเรียน	536,100.00	-	536,100.00	-
- 103103020342 สนับสนุนค่าอุปกรณ์การเรียน	231,900.00	86,320.00	145,580.00	37.22
- 103103020442 สนับสนุนค่าเครื่องแบบนักเรียน	255,500.00	-	255,500.00	-
- 103103020542 สนับสนุนค่ากิจกรรมพัฒนาคุณภาพผู้เรียน	440,100.00	231,977.00	208,123.00	52.71
คณะเทคโนโลยีอุตสาหกรรม	5,777,335.00	2,010,422.97	3,766,912.03	34.80
10280147 Safety To School	129,500.00	129,440.00	60.00	99.95
- 102801470142 ประชุมเตรียมความพร้อม สำหรับผู้ขับเคลื่อนการดำเนินงาน	17,700.00	17,700.00	-	100.00
- 102801470242 ถ่ายทอดความรู้ และเสริมทักษะ ด้านความปลอดภัยในสถานศึกษา	31,460.00	31,400.00	60.00	99.81
- 102801470342 ถ่ายทอดความรู้ และเสริมทักษะ ด้านการปฐมพยาบาลเบื้องต้น	19,400.00	19,400.00	-	100.00
- 102801470442 ถ่ายทอดความรู้ และเสริมทักษะ ด้านการดับเพลิงขั้นต้น และการศึกษาซ้อมอพยพหนีไฟ	58,840.00	58,840.00	-	100.00
- 102801470542 ประชุมสรุปผลดำเนินงานโครงการ	2,100.00	2,100.00	-	100.00
10280148 พัฒนานวัตกรรมสื่อไมโครเลิร์นนิ่งแบบมีปฏิสัมพันธ์และการประยุกต์ใช้เทคโนโลยีทางการศึกษา เพื่อเพิ่มประสิทธิภาพการจัดการเรียนรู้สำหรับครูยุคดิจิทัล	105,300.00	103,980.00	1,320.00	98.75
- 102801480142 บริหารจัดการ ประชุม และรายงานผลการดำเนินงาน	6,500.00	5,480.00	1,020.00	84.31
- 102801480242 อบรมเชิงปฏิบัติการพัฒนานวัตกรรมสื่อไมโครเลิร์นนิ่งแบบมีปฏิสัมพันธ์และการประยุกต์ใช้เทคโนโลยีทางการศึกษา (สพฐ เขต1)	49,400.00	49,100.00	300.00	99.39
- 102801480342 อบรมเชิงปฏิบัติการพัฒนานวัตกรรมสื่อไมโครเลิร์นนิ่งแบบมีปฏิสัมพันธ์และการประยุกต์ใช้เทคโนโลยีทางการศึกษา (สพฐ เขต2)	49,400.00	49,400.00	-	100.00
10280149 พัฒนาการเรียนรู้และทักษะพื้นฐานด้านวิศวกรรม เทคโนโลยี และวิทยาศาสตร์สุขภาพ	342,500.00	248,659.83	93,840.17	72.60
- 102801490142 พัฒนาการเรียนรู้และทักษะพื้นฐานด้านอาชีพอาชีวอนามัย (Occ-Camp)	89,170.00	89,170.00	-	100.00
- 102801490242 พัฒนาการเรียนรู้และทักษะพื้นฐานด้านโยธาสถาปัตยกรรม (C&A Camp @ Chombueng)	89,490.00	-	89,490.00	-
- 102801490342 พัฒนาการเรียนรู้ด้านวิทยาการหุ่นยนต์	90,000.00	89,989.83	10.17	99.99
- 102801490442 พัฒนาการเรียนรู้และทักษะพื้นฐานด้านเทคโนโลยีดิจิทัลมีเดีย (Digital Media Camp)	73,840.00	69,500.00	4,340.00	94.12
10280150 ชุมชนดิจิทัลต้นแบบ (Digital Community) เพื่อรองรับสังคมศตวรรษที่ 21	2,347,000.00	427,800.00	1,919,200.00	18.23
- 102801500142 ลงพื้นที่ ประเมิน ศักยภาพ ปัญหาเพื่อใช้ประเมินผลความสามารถด้านทักษะดิจิทัลของชุมชน	125,200.00	125,200.00	-	100.00
- 102801500242 สัมมนาแนวทางการพัฒนาหลักสูตรนวัตกรรมการเรียนเพื่อพัฒนาชุมชนดิจิทัล	196,400.00	-	196,400.00	-

รายงานผลการเบิกจ่ายงบประมาณ : งบประมาณเงินแผ่นดิน ประจำปีงบประมาณ พ.ศ. 2567
ณ สิ้นไตรมาส 3 (ระหว่างวันที่ 1 ตุลาคม 2566 - 30 มิถุนายน 2567) จำแนกตามหน่วยงาน โครงการ และกิจกรรม

หน่วยงาน / โครงการ / กิจกรรม	งบประมาณหลังโอนเปลี่ยนแปลง	PO/เบิกจ่าย	คงเหลือ	ร้อยละการเบิกจ่าย
- 102801500342 เตรียมความพร้อมเพื่อเป็นที่เลี้ยงให้กับชุมชนท้องถิ่น	268,400.00	268,400.00	-	100.00
- 102801500442 พัฒนาทักษะ Digital literacy สำหรับประชาชนในชุมชน	1,133,000.00	34,200.00	1,098,800.00	3.02
- 102801500542 สร้างชุมชนต้นแบบดิจิทัล	624,000.00	-	624,000.00	-
10280151 ยกระดับผู้ประกอบการและผลิตภัณฑ์ชุมชนสู่แพลตฟอร์มออนไลน์	1,172,000.00	178,710.00	993,290.00	15.25
- 102801510142 ยกระดับผลิตภัณฑ์ชุมชนเพื่อเข้าสู่แพลตฟอร์มออนไลน์	756,500.00	178,710.00	577,790.00	23.62
- 102801510242 ยกระดับทักษะดิจิทัลสตาร์ทอัพสำหรับผู้ประกอบการสู่แพลตฟอร์มออนไลน์	415,500.00	-	415,500.00	-
10280152 ยกระดับนวัตกรรมชุมชน วัดประชารัฐสร้างสุข ด้วยกระบวนการวิศวกรรมสังคม ระยะที่ 1	912,900.00	472,401.00	440,499.00	51.75
- 102801520142 อบรมผู้นำวิศวกรสังคม	150,800.00	146,620.00	4,180.00	97.23
- 102801520242 เสวนาการยกระดับนวัตกรรมชุมชน วัดประชารัฐสร้างสุข	-	-	-	#DIV/0!
- 102801520342 ออกแบบภูมิสถาปัตย์การแปรรูปขยะพลาสติก เป็นแหล่งเรียนรู้เชื่อมโยงการท่องเที่ยว	57,900.00	-	57,900.00	-
- 102801520442 อบรมเชิงปฏิบัติการ แนวทางการบริหารจัดการขยะในชุมชน	136,700.00	75,400.00	61,300.00	55.16
- 102801520542 อบรมเชิงปฏิบัติการ การแปรรูปขยะพลาสติกเป็นน้ำมัน	-	-	-	#DIV/0!
- 102801520642 อบรมเชิงปฏิบัติการ การทำผ้ามัดย้อมและผ้าบาติกหรือผ้าปาเต๊ะ	-	-	-	#DIV/0!
- 102801520742 พัฒนาชุมชน ผ่านกระบวนการวัดประชารัฐสร้างสุข	-	-	-	#DIV/0!
- 102801520842 ปลูกไม้แก้วดาวและต้นคราม เพื่อการอนุรักษ์ธรรมชาติและพลังงานทดแทน	-	-	-	#DIV/0!
- 102801520942 จัดทำสื่อวีดิทัศน์การยกระดับนวัตกรรมชุมชน วัดประชารัฐสร้างสุข	57,900.00	-	57,900.00	-
- 102801521042 นวัตกรรมชุมชนจอมบึงวัดประชารัฐสร้างสุขด้วยกระบวนการวิศวกรรมสังคม	509,600.00	250,381.00	259,219.00	49.13
10320302 จัดซื้อวัสดุการศึกษาคณะเทคโนโลยีอุตสาหกรรม (ด้านวิทยาศาสตร์และเทคโนโลยี)	353,735.00	319,302.14	34,432.86	90.27
- 103203020142 จัดซื้อวัสดุการศึกษาสาขาวิชาเทคโนโลยีและโยธาสถาปัตยกรรม	61,010.00	60,998.14	11.86	99.98
- 103203020242 จัดซื้อวัสดุการศึกษาสาขาวิชาเทคโนโลยีไฟฟ้าและอิเล็กทรอนิกส์	84,680.00	77,259.00	7,421.00	91.24
- 103203020342 จัดซื้อวัสดุการศึกษาสาขาวิชาเทคโนโลยีอุตสาหกรรมการผลิตอัจฉริยะ	39,970.00	39,970.00	-	100.00
- 103203020442 จัดซื้อวัสดุการศึกษาสาขาวิชาเทคโนโลยีดิจิทัลมัลติมีเดีย	121,075.00	110,475.00	10,600.00	91.25
- 103203020542 จัดซื้อวัสดุ และอุปกรณ์ สำหรับห้องเรียน ห้องประชุม และห้องปฏิบัติการ	17,000.00	600.00	16,400.00	3.53
- 103203020642 จัดซื้อวัสดุ อุปกรณ์สำนักงาน เพื่อสนับสนุนการจัดการศึกษา	30,000.00	30,000.00	-	100.00
10340302 จัดซื้อวัสดุการศึกษาคณะเทคโนโลยีอุตสาหกรรม (ด้านวิทยาศาสตร์สุขภาพ)	138,000.00	130,130.00	7,870.00	94.30
- 103403020142 จัดซื้อวัสดุการศึกษาสาขาวิชาอนามัยและความปลอดภัย	138,000.00	130,130.00	7,870.00	94.30
103A0106 อนุรักษ์พันธุกรรมพืชอันเนื่องมาจากพระราชดำริสมเด็จพระเทพรัตนราชสุดาฯ สยามบรมราชกุมารี (คณะเทคโนโลยีอุตสาหกรรม)	76,000.00	-	76,000.00	-
- 103A01060142 การประชุมและจัดทำข้อตกลงความเข้าใจในการดำเนินการทางวิชาการ	2,370.00	-	2,370.00	-
- 103A01060242 การทดสอบการย้อมสีผ้าจากส่วนผสมของสารสกัดจากกล้วย	19,500.00	-	19,500.00	-
- 103A01060342 การจัดทำหลักสูตรฝึกอบรมระยะสั้นการทำมัดย้อมและผ้าบาติกที่มีส่วนผสมของสารสกัดจากกล้วย	54,130.00	-	54,130.00	-
10330313 จัดซื้อเก้าอี้โลกเซอร์ ประจำปีอาคารศูนย์ปฏิบัติการเทคโนโลยีอุตสาหกรรม	200,400.00	-	200,400.00	-
- 103303130131 จัดซื้อเก้าอี้โลกเซอร์	200,400.00	-	200,400.00	-

รายงานผลการเบิกจ่ายงบประมาณ : เงินรายได้ (ปกติ)

ประจำปีงบประมาณ พ.ศ. 2567

ณ สิ้นไตรมาส 3

(ระหว่างวันที่ 1 ตุลาคม 2566 - 30 มิถุนายน 2567)

รายงานผลการเบิกจ่ายงบประมาณ : เงินรายได้ (ปกติ) ประจำปีงบประมาณ พ.ศ. 2567
ณ สิ้นไตรมาส 3 (ระหว่างวันที่ 1 ตุลาคม 2566 - 30 มิถุนายน 2567) จำแนกตามหน่วยงาน โครงการ และกิจกรรม

หน่วยงาน / โครงการ / กิจกรรม	งบประมาณหลังโอนเปลี่ยนแปลง	PO/เบิกจ่าย	คงเหลือ	ร้อยละการเบิกจ่าย
รวมทั้งสิ้น	70,789,300.00	47,798,828.62	22,990,471.38	67.52
คณะครุศาสตร์	1,765,156.94	1,211,794.50	553,362.44	68.65
20210201 บริหารจัดการโรงเรียนสาธิตอนุบาลทวาย	618,456.94	600,794.00	17,662.94	97.14
- 202102010121 บริหารจัดการโรงเรียนสาธิตอนุบาลทวาย	181,400.00	179,000.00	2,400.00	98.68
- 202102010232 ปรับปรุงโรงอาหารโรงเรียนสาธิตอนุบาลทวาย	437,056.94	421,794.00	15,262.94	96.51
20230201 บริหารจัดการคณะครุศาสตร์	362,100.00	191,532.00	170,568.00	52.89
- 202302010121 บริหารจัดการสำนักงานคณบดีคณะครุศาสตร์	105,200.00	104,543.00	657.00	99.38
- 202302010221 ประกันคุณภาพการศึกษา	92,900.00	2,200.00	90,700.00	2.37
- 202302010321 ทวนสอบมาตรฐานผลสัมฤทธิ์รายวิชาคณะครุศาสตร์	36,000.00	35,620.00	380.00	98.94
- 202302010421 พัฒนานักศึกษาคณะครุศาสตร์ (ทำนุบำรุงศิลปวัฒนธรรม)	20,000.00	-	20,000.00	-
- 202302010521 ประชุมจัดทำแผนคณะครุศาสตร์	40,000.00	-	40,000.00	-
- 202302010621 เตรียมความพร้อมนักศึกษาเข้าใหม่	18,000.00	-	18,000.00	-
- 202302010721 งบประมาณแก้ไขปัญหาคณะครุศาสตร์	50,000.00	49,169.00	831.00	98.34
20330301 พัฒนาคณาภคานักศึกษาคณะครุศาสตร์	283,800.00	125,212.00	158,588.00	44.12
- 203303010121 พัฒนานักศึกษาระดับปริญญาตรี	82,670.00	75,172.00	7,498.00	90.93
- 203303010221 พัฒนานักศึกษาระดับปริญญาโท	67,680.00	20,000.00	47,680.00	29.55
- 203303010321 พัฒนานักศึกษาระดับปริญญาเอก	51,140.00	13,070.00	38,070.00	25.56
- 203303010421 พัฒนานักศึกษาระดับปริญญาโทเทคโนโลยีดิจิทัลเพื่อการศึกษาและคณิตศาสตร์	14,240.00	-	14,240.00	-
- 203303010521 พัฒนานักศึกษาระดับปริญญาตรี	68,070.00	16,970.00	51,100.00	24.93
20330302 บริหารวิชาชีพครู (คณะกรรมการครูศึกษาบริหาร)	500,800.00	294,256.50	206,543.50	58.76
- 203303020121 บำรุงสภาพคณบดีคณะครุศาสตร์	20,000.00	20,000.00	-	100.00
- 203303020221 ค่าตอบแทนนิเทศติดตามการออกฝึกประสบการณ์วิชาชีพครู	216,600.00	188,760.00	27,840.00	87.15
- 203303020321 อบรมผู้กำกับลูกเสือชั้นความรู้ทั่วไป และผู้กำกับลูกเสือสำรองชั้นความรู้เบื้องต้น (B.T.C.)	65,000.00	56,180.00	8,820.00	86.43
- 203303020421 บริหารจัดการสำนักงานศูนย์พัฒนาวิชาชีพครู	155,200.00	29,316.50	125,883.50	18.89
- 203303020521 อบรมประเมินผลการจัดการศึกษาวิชาชีพครู	44,000.00	-	44,000.00	-
คณะวิทยาศาสตร์และเทคโนโลยี	631,390.00	289,621.00	341,769.00	45.87
20220201 บริหารและพัฒนางานคณะวิทยาศาสตร์และเทคโนโลยีตามตัวชี้วัดงานประกันคุณภาพการศึกษา	310,490.00	89,071.00	221,419.00	28.69
- 202202010121 พัฒนาและบริหารจัดการคณะวิทยาศาสตร์และเทคโนโลยี	68,740.00	23,021.00	45,719.00	33.49
- 202202010221 ทวนสอบมาตรฐานผลสัมฤทธิ์รายวิชาคณะวิทยาศาสตร์และเทคโนโลยี	65,000.00	64,300.00	700.00	98.92
- 202202010321 เตรียมความพร้อมนักศึกษาเข้าใหม่ ปีการศึกษา 2567	23,100.00	-	23,100.00	-
- 202202010421 ตรวจสอบประเมินคุณภาพการศึกษา ระดับหลักสูตร และระดับคณะ	142,250.00	-	142,250.00	-
- 202202010521 เสวนาทางวิชาการเพื่อพัฒนาตำแหน่งทางวิชาการ	7,200.00	-	7,200.00	-

รายงานผลการเบิกจ่ายงบประมาณ : เงินรายได้ (ปกติ) ประจำปีงบประมาณ พ.ศ. 2567

ณ สิ้นไตรมาส 3 (ระหว่างวันที่ 1 ตุลาคม 2566 - 30 มิถุนายน 2567) จำแนกตามหน่วยงาน โครงการ และกิจกรรม

หน่วยงาน / โครงการ / กิจกรรม	งบประมาณหลังโอนเปลี่ยนแปลง	PO/เบิกจ่าย	คงเหลือ	ร้อยละการเบิกจ่าย
- 202202010621 เสวนาแลกเปลี่ยนเรียนรู้ PLC (Professional Learning community)	4,200.00	1,750.00	2,450.00	41.67
20320301 ส่งเสริมคุณลักษณะบัณฑิตที่พึงประสงค์และทำนุบำรุงศิลปะและวัฒนธรรม	80,000.00	24,350.00	55,650.00	30.44
- 203203010121 ส่งเสริมสนับสนุนด้านทำนุบำรุงศิลปะและวัฒนธรรม	9,850.00	9,850.00	-	100.00
- 203203010221 เตรียมความพร้อมสู่โลกอาชีพและปริญญานิเทศน์นักศึกษาที่จะจบการศึกษา	9,200.00	-	9,200.00	-
- 203203010321 สัมมนาเชิงปฏิบัติการภาวะผู้นำสู่การทำงานองค์กรนักศึกษาคณะวิทยาศาสตร์และเทคโนโลยี	26,650.00	-	26,650.00	-
- 203203010421 ส่งเสริมสมรรถนะและทักษะคอมพิวเตอร์	4,800.00	4,800.00	-	100.00
- 203203010521 ส่งเสริมสมรรถนะและทักษะการใช้ภาษาอังกฤษเพื่อการทดสอบมาตรฐาน	18,000.00	9,700.00	8,300.00	53.89
- 203203010621 แสดงความยินดีและต้อนรับบัณฑิต คณะวิทยาศาสตร์และเทคโนโลยี	11,500.00	-	11,500.00	-
20320302 พัฒนาสมรรถนะนักศึกษาคณะวิทยาศาสตร์และเทคโนโลยี	240,900.00	176,200.00	64,700.00	73.14
- 203203020121 พัฒนานักศึกษาคณะวิทยาศาสตร์ศึกษา	27,500.00	23,500.00	4,000.00	85.45
- 203203020221 พัฒนานักศึกษาคณะวิทยาศาสตร์	67,000.00	67,000.00	-	100.00
- 203203020321 พัฒนานักศึกษาคณะวิทยาศาสตร์ศึกษา	15,200.00	9,500.00	5,700.00	62.50
- 203203020421 พัฒนานักศึกษาคณะวิทยาศาสตร์ทั่วไป	30,700.00	20,600.00	10,100.00	-
- 203203020521 พัฒนานักศึกษาคณะวิทยาศาสตร์ศึกษา	5,400.00	-	5,400.00	-
- 203203020621 พัฒนานักศึกษาคณะวิทยาศาสตร์ศึกษา	27,100.00	21,140.00	5,960.00	78.01
- 203203020721 พัฒนานักศึกษาคณะวิทยาศาสตร์ศึกษา	6,500.00	-	6,500.00	-
- 203203020821 พัฒนานักศึกษาคณะวิทยาศาสตร์ศึกษา	14,500.00	14,500.00	-	100.00
- 203203020921 พัฒนานักศึกษาคณะวิทยาศาสตร์ศึกษา	18,400.00	16,860.00	1,540.00	91.63
- 203203021021 พัฒนานักศึกษาคณะวิทยาศาสตร์ศึกษาและนวัตกรรมคอมพิวเตอร์	28,600.00	3,100.00	25,500.00	10.84
คณะมนุษยศาสตร์และสังคมศาสตร์	871,290.00	472,885.00	398,405.00	54.27
20230202 บริหารจัดการคณะมนุษยศาสตร์และสังคมศาสตร์	261,310.00	85,825.00	175,485.00	32.84
- 202302020121 การบริหารจัดการสำนักงานคณบดี	113,050.00	65,965.00	47,085.00	58.35
- 202302020221 ประกันคุณภาพการศึกษาภายในระดับหลักสูตร	120,450.00	19,860.00	100,590.00	16.49
- 202302020321 ประกันคุณภาพการศึกษาภายในระดับคณะ	27,810.00	-	27,810.00	-
20330303 พัฒนานักศึกษาด้านศาสตร์ให้สอดคล้องกับการจัดการเรียนรู้ในศตวรรษที่ 21	353,930.00	209,580.00	144,350.00	59.22
- 203303030121 พัฒนานักศึกษาด้านวิชาการจัดการชุมชน	22,375.00	-	22,375.00	-
- 203303030221 พัฒนานักศึกษาด้านภาษาภาษาไทย	40,445.00	29,380.00	11,065.00	72.64
- 203303030321 พัฒนานักศึกษาด้านภาษาสังคมศึกษา	71,025.00	56,430.00	14,595.00	79.45
- 203303030421 พัฒนานักศึกษาด้านภาษาอังกฤษธุรกิจสมัยใหม่	26,545.00	-	26,545.00	-
- 203303030521 พัฒนานักศึกษาด้านภาษาจีน	38,710.00	38,710.00	-	100.00
- 203303030621 พัฒนานักศึกษาด้านวัฒนธรรมศึกษา	18,205.00	18,205.00	-	100.00
- 203303030721 พัฒนานักศึกษาด้านวิชาปรัชญา	66,855.00	66,855.00	-	100.00

รายงานผลการเบิกจ่ายงบประมาณ : เงินรายได้ (ปกติ) ประจำปีงบประมาณ พ.ศ. 2567
 ณ สิ้นไตรมาส 3 (ระหว่างวันที่ 1 ตุลาคม 2566 - 30 มิถุนายน 2567) จำแนกตามหน่วยงาน โครงการ และกิจกรรม

หน่วยงาน / โครงการ / กิจกรรม	งบประมาณหลังโอนเปลี่ยนแปลง	PO/เบิกจ่าย	คงเหลือ	ร้อยละการเบิกจ่าย
- 203303030821 พัฒนานักศึกษาศาขานิติศาสตร์	43,920.00	-	43,920.00	-
- 203303030921 พัฒนานักศึกษาศาขาศิลปะศึกษา	25,850.00	-	25,850.00	-
20330304 พัฒนาศักยภาพนักศึกษาคณะมนุษยศาสตร์และสังคมศาสตร์	256,050.00	177,480.00	78,570.00	69.31
- 203303040121 เตรียมความพร้อมนักศึกษาเข้าใหม่	36,150.00	13,300.00	22,850.00	36.79
- 203303040221 การทวนสอบผลสัมฤทธิ์ทางการศึกษา	58,500.00	58,500.00	-	100.00
- 203303040321 ด้อนรับบัณฑิตใหม่	33,280.00	-	33,280.00	-
- 203303040421 อบรมเชิงปฏิบัติการพัฒนาทักษะภาษาอังกฤษเพื่อการสื่อสารตามกรอบมาตรฐาน CEFR	7,200.00	7,200.00	-	100.00
- 203303040521 อบรมเชิงปฏิบัติการเทคนิคการสร้างสื่อดิจิทัลเพื่อการสื่อสาร	7,600.00	7,600.00	-	100.00
- 203303040621 อบรมเชิงปฏิบัติการพัฒนาทักษะ soft skill เพื่อการทำงานในฐานะผู้นำและผู้ตาม	12,490.00	12,490.00	-	100.00
- 203303040721 น้อมรำลึกในพระมหากรุณาธิคุณเนื่องในวันคล้ายวันสวรรคตพระบาทสมเด็จพระบรมชนกาธิเบศร มหาภูมิพลอดุลยเดชมหาราช	3,000.00	-	3,000.00	-
- 203303040821 ผู้นำจิตอาสาพัฒนาสิ่งแวดล้อม	56,980.00	56,440.00	540.00	99.05
- 203303040921 เตรียมความพร้อมก่อนฝึกประสบการณ์และปัจฉิมนิเทศนักศึกษาฝึกงาน	12,850.00	11,050.00	1,800.00	85.99
- 203303041021 สนับสนุนทำนุบำรุงศิลปวัฒนธรรม	28,000.00	10,900.00	17,100.00	38.93
คณะวิทยาการจัดการ	519,460.00	262,865.60	256,594.40	50.60
20230203 บริหารจัดการสถานีวิจัยเพื่อการศึกษา มหาวิทยาลัยราชภัฏหมู่บ้านจอมบึง	50,000.00	7,169.00	42,831.00	14.34
- 202302030121 บริหารจัดการสถานีวิจัยเพื่อการศึกษา	50,000.00	7,169.00	42,831.00	14.34
20230301 บริหารจัดการคณะวิทยาการจัดการ	234,260.00	110,873.60	123,386.40	47.33
- 202303010121 บริหารจัดการงานประชุมคณะวิทยาการจัดการ	30,900.00	9,637.00	21,263.00	31.19
- 202303010221 พัฒนาและบริหารจัดการคณะวิทยาการจัดการ	26,000.00	16,226.60	9,773.40	62.41
- 202303010321 ปรับปรุงแผนเชิงปฏิบัติการปรับปรุงและจัดทำแผนกลยุทธ์	15,000.00	15,000.00	-	100.00
- 202303010421 อบรมเชิงปฏิบัติการนักวิจัยในชั้นเรียน	5,000.00	-	5,000.00	-
- 202303010521 แสดงความยินดีกับบัณฑิตใหม่ประจำปีการศึกษา2567	14,000.00	-	14,000.00	-
- 202303010621 ทวนสอบมาตรฐานผลสัมฤทธิ์ทางการศึกษา	39,000.00	31,380.00	7,620.00	80.46
- 202303010721 ประเมินคุณภาพการศึกษาภายในระดับหลักสูตร/คณะ	104,360.00	38,630.00	65,730.00	37.02
20330305 พัฒนาและส่งเสริมศักยภาพนักศึกษาให้เกิดทักษะการเรียนรู้ในศตวรรษที่ 21	235,200.00	144,823.00	90,377.00	61.57
- 203303050121 เตรียมความพร้อมนักศึกษาใหม่ ประจำปีการศึกษา2567	20,400.00	-	20,400.00	-
- 203303050221 ทำนุบำรุงและเผยแพร่ศิลปะและวัฒนธรรมไทย	8,000.00	3,000.00	5,000.00	37.50
- 203303050321 พัฒนาศักยภาพนักศึกษาคณะวิทยาการจัดการตามงานประกันคุณภาพการศึกษา	10,000.00	-	10,000.00	-
- 203303050421 พัฒนาสมรรถนะและทักษะด้านภาษาอังกฤษ	7,000.00	7,000.00	-	100.00
- 203303050521 พัฒนาสมรรถนะและทักษะด้านดิจิทัล	7,000.00	7,000.00	-	100.00
- 203303050621 ฝึกประสบการณ์วิชาชีพศึกษาศณะวิทยาการจัดการ	5,000.00	253.00	4,747.00	5.06

รายงานผลการเบิกจ่ายงบประมาณ : เงินรายได้ (ปกติ) ประจำปีงบประมาณ พ.ศ. 2567
 ณ สิ้นไตรมาส 3 (ระหว่างวันที่ 1 ตุลาคม 2566 - 30 มิถุนายน 2567) จำแนกตามหน่วยงาน โครงการ และกิจกรรม

หน่วยงาน / โครงการ / กิจกรรม	งบประมาณหลังโอนเปลี่ยนแปลง	PO/เบิกจ่าย	คงเหลือ	ร้อยละการเบิกจ่าย
- 203303050721 ส่งเสริมศักยภาพเพื่อพัฒนานักศึกษาให้มีความเชี่ยวชาญตามทักษะวิชาการและวิชาชีพ	13,300.00	-	13,300.00	-
- 203303050821 พัฒนานักศึกษาระดับปริญญาตรี	40,500.00	31,450.00	9,050.00	77.65
- 203303050921 พัฒนานักศึกษาระดับปริญญาตรี	44,000.00	36,200.00	7,800.00	82.27
- 203303051021 พัฒนานักศึกษาระดับปริญญาตรี	23,000.00	9,800.00	13,200.00	42.61
- 203303051121 พัฒนานักศึกษาระดับปริญญาตรี/สาขาวิชานวัตกรรมทางการตลาด	24,500.00	24,500.00	-	100.00
- 203303051221 พัฒนานักศึกษาระดับปริญญาตรี/สาขาวิชาท่องเที่ยวและการบริการ	19,500.00	13,240.00	6,260.00	67.90
- 203303051321 พัฒนานักศึกษาระดับปริญญาตรี/สาขาวิชาวิทยาศาสตร์และนวัตกรรมสื่อ	13,000.00	12,380.00	620.00	95.23
รวมสำนักงานอธิการบดี	60,671,063.06	40,964,929.90	19,706,133.16	67.52
สำนักงานอธิการบดี (ส่วนกลาง)	3,366,720.69	956,461.26	2,410,259.43	28.41
20230204 งบกลางมหาวิทยาลัยราชภัฏหมู่บ้านจอมบึง	1,197,820.69	35,950.00	1,161,870.69	3.00
- 202302040121 งบกลางมหาวิทยาลัยราชภัฏหมู่บ้านจอมบึง	1,177,820.69	15,950.00	1,161,870.69	1.35
- 202302040221 สมทบงบประมาณในการจัดอบรมครูโรงเรียนตำรวจตระเวนชายแดน (สถาบันวิจัยและพัฒนา)	20,000.00	20,000.00	-	100.00
20230205 บริหารส่วนกลาง มหาวิทยาลัยราชภัฏหมู่บ้านจอมบึง	1,650,000.00	756,763.26	893,236.74	45.86
- 202302050122 สมทบการดำเนินงานด้านสาธารณูปโภค	1,300,000.00	706,763.26	593,236.74	54.37
- 202302050244 สมทบเข้ากองทุน มูลนิธิต่างๆ และความร่วมมือ	350,000.00	50,000.00	300,000.00	14.29
20330306 บริหารจัดการหมวดวิชาศึกษาทั่วไปและเลือกเสรี	518,900.00	163,748.00	355,152.00	31.56
- 203303060121 บริหารจัดการและจัดประชุมอาจารย์ผู้สอนหมวดวิชาศึกษาทั่วไปและเลือกเสรี	44,400.00	420.00	43,980.00	0.95
- 203303060221 ทวนสอบมาตรฐานผลสัมฤทธิ์ทางการศึกษา	16,800.00	10,875.00	5,925.00	64.73
- 203303060321 จัดกิจกรรมพัฒนานักศึกษาระดับปริญญาตรีเลือกเสรี	77,835.00	7,200.00	70,635.00	9.25
- 203303060421 จัดกิจกรรมพัฒนานักศึกษามหาวิทยาลัยศึกษาทั่วไป (GE)	164,645.00	-	164,645.00	-
- 203303060521 พัฒนานักศึกษามหาวิทยาลัยศึกษาทั่วไป (GE) ภาคเรียนที่ 2/2566 คณะครุศาสตร์	10,860.00	-	10,860.00	-
- 203303060621 พัฒนานักศึกษามหาวิทยาลัยศึกษาทั่วไป (GE) ภาคเรียนที่ 2/2566 คณะมนุษยศาสตร์และสังคมศาสตร์	97,440.00	74,695.00	22,745.00	76.66
- 203303060721 พัฒนานักศึกษามหาวิทยาลัยศึกษาทั่วไป (GE) ภาคเรียนที่ 2/2566 คณะวิทยาศาสตร์และเทคโนโลยี	58,800.00	41,073.00	17,727.00	69.85
- 203303060821 พัฒนานักศึกษามหาวิทยาลัยศึกษาทั่วไป (GE) ภาคเรียนที่ 2/2566 คณะวิทยาการจัดการ	30,420.00	26,485.00	3,935.00	87.06
- 203303061021 พัฒนานักศึกษามหาวิทยาลัยศึกษาทั่วไป (GE) ภาคเรียนที่ 2/2566 วิทยาลัยมวยไทยศึกษาและการแพทย์แผนไทย	8,280.00	3,000.00	5,280.00	36.23
- 203303060921 พัฒนานักศึกษามหาวิทยาลัยศึกษาทั่วไป (GE) ภาคเรียนที่ 2/2566 คณะเทคโนโลยีอุตสาหกรรม	3,600.00	-	3,600.00	-
- 203303061121 พัฒนานักศึกษามหาวิทยาลัยศึกษาทั่วไป (GE) ภาคเรียนที่ 2/2566 กองพัฒนานักศึกษา	5,820.00	-	5,820.00	-
หน่วยตรวจสอบภายใน	17,570.00	13,100.00	4,470.00	74.56
20230206 บริหารจัดการงานตรวจสอบภายใน มหาวิทยาลัยราชภัฏหมู่บ้านจอมบึง	17,570.00	13,100.00	4,470.00	74.56
- 202302060121 บริหารจัดการงานตรวจสอบภายใน	17,570.00	13,100.00	4,470.00	74.56

รายงานผลการเบิกจ่ายงบประมาณ : เงินรายได้ (ปกติ) ประจำปีงบประมาณ พ.ศ. 2567
ณ สิ้นไตรมาส 3 (ระหว่างวันที่ 1 ตุลาคม 2566 - 30 มิถุนายน 2567) จำแนกตามหน่วยงาน โครงการ และกิจกรรม

หน่วยงาน / โครงการ / กิจกรรม	งบประมาณหลังโอนเปลี่ยนแปลง	PO/เบิกจ่าย	คงเหลือ	ร้อยละการเบิกจ่าย
กองกลาง	262,250.00	134,313.00	127,937.00	51.22
20230207 บริหารจัดการงานสำนักงานอธิการบดี	262,250.00	134,313.00	127,937.00	51.22
- 202302070121 บริหารงานสำนักงานอธิการบดี	34,950.00	19,800.00	15,150.00	56.65
- 202302070221 การตรวจประเมินคุณภาพการศึกษาภายใน ประจำปีการศึกษา 2566	30,100.00	-	30,100.00	-
- 202302070321 จัดทำหนังสือที่ระลึกงานเกษียณอายุราชการ	50,000.00	-	50,000.00	-
- 202302070421 การประเมินผลการปฏิบัติราชการประเภทผู้บริหาร (มีวาระ)	30,000.00	3,720.00	26,280.00	12.40
- 202302070521 สืบสานประเพณีทำบุญกลางบ้าน	7,200.00	7,200.00	-	100.00
- 202302070621 ประชุมเชิงปฏิบัติการทบทวนแผนกลยุทธ์ของสำนักงานอธิการบดี	60,000.00	60,000.00	-	100.00
- 202302070721 เสริมสร้างคุณธรรมและความโปร่งใสในการดำเนินงานของหน่วยงาน	50,000.00	43,593.00	6,407.00	87.19
งานบริหารบุคคล	44,213,000.00	31,119,653.53	13,093,346.47	70.39
20110101 บริหารและจัดการทรัพยากรบุคคล	44,213,000.00	31,119,653.53	13,093,346.47	70.39
- 201101010112 ค่าจ้างบุคลากรเงินรายได้ (สายสนับสนุน)/บุคลากรโรงเรียนสาธิตฯ	18,282,390.00	12,865,438.49	5,416,951.51	70.37
- 201101010212 ค่าจ้างบุคลากรเงินรายได้ (สายวิชาการ) และอาจารย์ประจำตามสัญญาจ้างรายเดือน	6,115,560.00	5,362,838.98	752,721.02	87.69
- 201101010312 ค่าจ้างลูกจ้างชั่วคราวรายวัน	10,954,850.00	6,786,120.00	4,168,730.00	61.95
- 201101010421 ค่าจ้างอาจารย์ประจำตามสัญญาจ้าง (รายชั่วโมง)	2,154,900.00	1,256,200.00	898,700.00	58.30
- 201101010521 เงินประจำตำแหน่งผู้บริหารวิทยาลัยมวยไทย/เทคโนโลยีอุตสาหกรรม/โรงเรียนสาธิตฯ	1,610,400.00	1,082,864.51	527,535.49	67.24
- 201101010621 ค่าตอบแทนรถประจำตำแหน่งผู้บริหาร : พนักงานมหาวิทยาลัย	914,400.00	685,800.00	228,600.00	75.00
- 201101010721 เงินเสริมตำแหน่ง/ค่าเช่าบ้านอาจารย์ชาวต่างประเทศ	329,400.00	139,663.55	189,736.45	42.40
- 201101010821 เงินสมทบประกันสังคม	1,091,820.00	828,901.00	262,919.00	75.92
- 201101010921 เงินสมทบกองทุนสำรองเลี้ยงชีพ (พนักงานราชการ)	68,860.00	53,181.00	15,679.00	77.23
- 201101011021 ค่าตอบแทนผู้บริหารที่จ้างโดยเงินรายได้	1,335,600.00	945,000.00	390,600.00	70.75
- 201101011121 เงินบำเหน็จปกติ บำเหน็จพิเศษ และเงินทำขวัญอาจารย์ชาวต่างประเทศ	86,320.00	83,120.00	3,200.00	96.29
- 201101011221 ค่าตอบแทนการสอนอาจารย์พิเศษโรงเรียนสาธิตแห่งมหาวิทยาลัยราชภัฏหมู่บ้านจอมบึง	1,244,500.00	1,022,976.00	221,524.00	82.20
- 201101011321 ค่าธรรมเนียมการต่อวีซ่า/ใบอนุญาตอาจารย์ชาวต่างประเทศ (คณะครุศาสตร์)	8,000.00	2,550.00	5,450.00	31.88
- 201101011421 ค่าธรรมเนียมการต่อวีซ่า/ใบอนุญาตอาจารย์ชาวต่างประเทศ (คณะมนุษยศาสตร์และสังคมศาสตร์)	16,000.00	5,000.00	11,000.00	31.25
งานพัฒนาคุณภาพและความปลอดภัย	3,995,419.17	2,442,821.98	1,552,597.19	61.14
20230208 บริหารงานพัฒนาคุณภาพและความปลอดภัย	3,995,419.17	2,442,821.98	1,552,597.19	61.14
- 202302080121 บริหารจัดการและบริการโสตทัศนูปกรณ์	12,000.00	12,000.00	-	100.00
- 202302080221 จัดทำน้ดื่มเพื่อการบริหารสำหรับนักศึกษา บุคลากร และผู้มาติดต่อราชการ	23,516.00	11,400.00	12,116.00	48.48
- 202302080321 บริหารจัดการงานพัฒนาคุณภาพ และความปลอดภัย	193,265.00	192,881.10	383.90	99.80

รายงานผลการเบิกจ่ายงบประมาณ : เงินรายได้ (ปกติ) ประจำปีงบประมาณ พ.ศ. 2567
ณ สิ้นไตรมาส 3 (ระหว่างวันที่ 1 ตุลาคม 2566 - 30 มิถุนายน 2567) จำแนกตามหน่วยงาน โครงการ และกิจกรรม

หน่วยงาน / โครงการ / กิจกรรม	งบประมาณหลังโอนเปลี่ยนแปลง	PO/เบิกจ่าย	คงเหลือ	ร้อยละการเบิกจ่าย
- 202302080421 บริหารจัดการงานระบบประปา	133,264.79	121,338.00	11,926.79	91.05
- 202302080521 บริหารจัดการงานซ่อมบำรุงอาคารและสิ่งก่อสร้าง	94,577.96	90,254.50	4,323.46	95.43
- 202302080621 จัดหาวัสดุน้ำมันเชื้อเพลิงและน้ำมันหล่อลื่น	100,000.00	76,075.40	23,924.60	76.08
- 202302080721 บริหารจัดการงานภูมิทัศน์	67,495.00	57,160.00	10,335.00	84.69
- 202302080821 บริหารจัดการงานซ่อมบำรุงเครื่องปรับอากาศ/ลิฟต์/กล้องวงจรปิดและระบบโทรศัพท์ภายใน	94,250.00	94,250.00	-	100.00
- 202302080921 บริหารจัดการงานรักษาความปลอดภัย (รปภ.) และงานจราจร	89,172.04	89,172.04	-	100.00
- 202302081021 บริหารจัดการทำความสะอาดอาคารต่างๆและภาคสนาม	598,504.00	551,522.00	46,982.00	92.15
- 202302081121 บริหารจัดการซ่อมบำรุงระบบไฟฟ้า	42,000.00	38,821.00	3,179.00	92.43
- 202302081221 อบรมการซ่อมดับเพลิง	25,100.00	24,480.00	620.00	97.53
- 202302081321 อบรมการจัดการขยะ	29,500.00	28,663.88	836.12	97.17
- 202302081421 อบรมและศึกษาดูงานเพื่อพัฒนาบุคลากรงานพัฒนากายภาพ และความปลอดภัย	120,800.00	106,070.00	14,730.00	87.81
- 202302081531 จัดซื้อครุภัณฑ์เครื่องตัดหญ้า	19,000.00	19,000.00	-	100.00
- 202302081631 จัดซื้อครุภัณฑ์ตู้ชาร์ตแบตเตอรี่	3,200.00	3,200.00	-	100.00
- 202302081731 จัดซื้อครุภัณฑ์เครื่องล้างท่อระบบมอเตอร์ไฟฟ้า	20,500.00	20,500.00	-	100.00
- 202302081831 จัดซื้อครุภัณฑ์เครื่องคอมพิวเตอร์ สำหรับประมวลผล แบบที่ 1	22,000.00	21,900.00	100.00	99.55
- 202302081931 จัดซื้อเครื่องคอมพิวเตอร์โน้ตบุ๊ก สำหรับงานประมวลผล	22,000.00	22,000.00	-	100.00
- 202302082031 จัดซื้อครุภัณฑ์บันไดอลูมิเนียม 7 ชั้น	4,900.00	4,900.00	-	100.00
- 202302082131 จัดซื้อครุภัณฑ์เครื่องรับส่ง - วิทยุ แบบมือถือ	88,200.00	88,056.72	143.28	99.84
- 202302082231 จัดซื้อครุภัณฑ์เครื่องดูดฝุ่น	9,000.00	9,000.00	-	100.00
- 202302082321 ค่าบำรุงรักษาเครื่องปรับอากาศ Chiller	128,400.00	-	128,400.00	-
- 202302082421 ค่าบำรุงรักษาลิฟต์ภายในมหาวิทยาลัย	300,000.00	-	300,000.00	-
- 202302082531 จัดซื้อครุภัณฑ์ไมโครโฟนแบบมีสาย	38,520.00	38,520.00	-	100.00
- 202302082631 จัดซื้อครุภัณฑ์จอรับภาพชนิดแบนวมือตั้ง ขนาด 100 นิ้ว	24,075.00	24,075.00	-	100.00
- 202302082721 จ้างกำจัดและป้องกันปลวกอาคารสำนักศิลปะ(หลังเก่า)	47,000.00	47,000.00	-	100.00
- 202302082821 ซ่อมแซมลิฟต์โดยสารอาคารศูนย์ภาษาและอาคารศูนย์คอมพิวเตอร์ ตัวที่ 1	189,500.00	189,500.00	-	100.00
- 202302082931 จัดซื้อชุดอุปกรณ์ติดตั้งระบบสำรองน้ำบาดาลภายในมหาวิทยาลัย	-	-	-	-
- 202302083021 งานซ่อมแซมบันไดและพื้นถนนอาคารอำนวยการ (อาคาร 14)	226,020.00	-	226,020.00	-
- 202302083131 จัดซื้อระบบรดน้ำสนามฟุตบอล	-	-	-	-
- 202302083231 จัดซื้อครุภัณฑ์ปั๊มน้ำแรงดัน	89,024.00	89,024.00	-	100.00
- 202302083331 จัดซื้อครุภัณฑ์ถังเก็บน้ำ	75,328.00	75,328.00	-	100.00
- 202302083421 จ้างเหมาพร้อมติดตั้งระบบรดน้ำสนามฟุตบอล	164,555.30	-	164,555.30	-
- 202302083521 ซ่อมแซมท่อส่งน้ำบาดาลในมหาวิทยาลัย	29,425.00	29,425.00	-	100.00

รายงานผลการเบิกจ่ายงบประมาณ : เงินรายได้ (ปกติ) ประจำปีงบประมาณ พ.ศ. 2567
 ณ สิ้นไตรมาส 3 (ระหว่างวันที่ 1 ตุลาคม 2566 - 30 มิถุนายน 2567) จำแนกตามหน่วยงาน โครงการ และกิจกรรม

หน่วยงาน / โครงการ / กิจกรรม	งบประมาณหลังโอนเปลี่ยนแปลง	PO/เบิกจ่าย	คงเหลือ	ร้อยละการเบิกจ่าย
- 202302083621 ซ่อมแซมเครื่องปรับอากาศระบบซิลเลอร์ อาคารอำนวยการ	338,227.00	-	338,227.00	-
- 202302083721 ค่าใช้จ่ายการดำเนินงานเจาะบ่อน้ำบาดาล	165,410.08	163,825.34	1,584.74	99.04
- 202302083821 แก้ไขปัญหาอาคารสถานที่	367,690.00	103,480.00	264,210.00	28.14
งานบริหารพัสดุและยานพาหนะ	2,460,000.00	2,225,408.91	234,591.09	90.46
20230209 บริหารจัดการงานบริหารพัสดุ	960,000.00	839,759.00	120,241.00	87.47
- 202302090121 บริหารงานจัดซื้อจัดจ้างของมหาวิทยาลัย	499,999.00	499,759.00	240.00	99.95
- 202302090221 ค่าจ้างเหมาเก็บขยะมูลฝอยและสิ่งปฏิกูล	360,000.00	240,000.00	120,000.00	66.67
- 202302090321 จ้างเหมากำจัดปลวกด้วยเหยื่อเนเมซิส	1.00	-	1.00	-
- 202302090421 ซ่อมพื้นยางสังเคราะห์ที่บวมเสียหายจากท่อน้ำเดิมใต้พื้นแตก	100,000.00	100,000.00	-	100.00
20230210 บริหารจัดการงานยานพาหนะ	1,500,000.00	1,385,649.91	114,350.09	92.38
- 202302100121 งานซ่อมบำรุงยานพาหนะ	916,542.80	910,859.87	5,682.93	99.38
- 202302100221 งานต่อทะเบียนประกันภัยรถยนต์	277,260.00	191,899.60	85,360.40	69.21
- 202302100321 บริหารงานด้านยานพาหนะ	227,797.20	227,797.20	-	100.00
- 202302100421 งบสำหรับการเดินทางไปราชการตามที่ได้รับมอบหมาย	78,400.00	55,093.24	23,306.76	70.27
งานเลขานุการกิจและกิจการพิเศษ	1,696,000.00	852,199.45	843,800.55	50.25
20230211 บริหารตามความจำเป็นและสนับสนุนนโยบายเชิงรุก	1,000,000.00	156,199.45	843,800.55	15.62
- 202302110121 ประชุม อบรม สัมมนาของอธิการบดี รองอธิการบดี ผู้ช่วยอธิการบดี และหน่วยงานภายใน	300,000.00	60,784.45	239,215.55	20.26
- 202302110221 บริหารงานเลขานุการกิจและกิจการพิเศษ	60,000.00	50,000.00	10,000.00	83.33
- 202302110321 บริหารงานตามความจำเป็นและสนับสนุนนโยบายเชิงรุก	427,700.00	1,350.00	426,350.00	0.32
- 202302110421 ประชุมประสานความร่วมมือระหว่างมหาวิทยาลัยราชภัฏหมู่บ้านจอมบึงและมหาวิทยาลัยเทคโนโลยีพระจอมเกล้าธนบุรี	30,000.00	-	30,000.00	-
- 202302110521 อบรมเชิงปฏิบัติการ เรื่อง การพัฒนาผู้บริหาร ระหว่าง มร.มจ. และ มจร. ราชบุรี	28,300.00	24,065.00	4,235.00	85.04
- 202302110621 สนับสนุนสมาชิกเครือข่ายมหาวิทยาลัยยั่งยืนแห่งประเทศไทย ประจำปี 2566	10,000.00	10,000.00	-	100.00
- 202302110721 สนับสนุนสมาชิกเครือข่ายมหาวิทยาลัยยั่งยืนแห่งประเทศไทย ประจำปี 2567	10,000.00	10,000.00	-	100.00
- 202302110821 สนับสนุนงบประมาณเข้าร่วมประกวดและจัดแสดงนิทรรศการ ในงาน "2024 Japan Design, Idea and Invention Expo"	134,000.00	-	134,000.00	-
20230307 สมทบกองทุนสหกิจศึกษา	696,000.00	696,000.00	-	100.00
- 202303070144 สมทบกองทุนสหกิจศึกษา	696,000.00	696,000.00	-	100.00
กองทุนนโยบายและแผน	171,050.00	163,891.00	7,159.00	95.81
20230212 บริหารจัดการงานนโยบาย แผน และงบประมาณ	171,050.00	163,891.00	7,159.00	95.81
- 202302120121 การพัฒนาและบริหารงานตามภารกิจกองทุนนโยบาย แผน และงบประมาณ	9,384.00	8,445.00	939.00	89.99
- 202302120221 งานประชุมคณะกรรมการบริหารมหาวิทยาลัย (ก.บ.)	62,400.00	56,180.00	6,220.00	90.03
- 202302120321 ค่าบำรุงรักษาระบบงบประมาณ	65,000.00	65,000.00	-	100.00
- 202302120431 จัดซื้อคอมพิวเตอร์แท็บเล็ต แบบที่ 2	16,000.00	16,000.00	-	100.00

รายงานผลการเบิกจ่ายงบประมาณ : เงินรายได้ (ปกติ) ประจำปีงบประมาณ พ.ศ. 2567
ณ สิ้นไตรมาส 3 (ระหว่างวันที่ 1 ตุลาคม 2566 - 30 มิถุนายน 2567) จำแนกตามหน่วยงาน โครงการ และกิจกรรม

หน่วยงาน / โครงการ / กิจกรรม	งบประมาณหลังโอนเปลี่ยนแปลง	PO/เบิกจ่าย	คงเหลือ	ร้อยละการเบิกจ่าย
- 202302120531 จัดซื้อเครื่องสำรองไฟ ขนาด 800 AV	9,600.00	9,600.00	-	100.00
- 202302120631 จัดซื้อเก้าอี้สำนักงาน	8,666.00	8,666.00	-	100.00
งานบริหารการคลังและทรัพย์สิน	221,623.20	169,623.20	52,000.00	76.54
20230213 บริหารจัดการงานบริหารการคลังและทรัพย์สิน	221,623.20	169,623.20	52,000.00	76.54
- 202302130121 บริหารจัดการงานบริหารการคลังและทรัพย์สิน	221,623.20	169,623.20	52,000.00	76.54
งานประกันคุณภาพการศึกษา	120,000.00	67,599.00	52,401.00	56.33
20230214 บริหารจัดการงานประกันคุณภาพการศึกษา	120,000.00	67,599.00	52,401.00	56.33
- 202302140121 บริหารจัดการงานประกันคุณภาพการศึกษา	52,400.00	-	52,400.00	-
- 202302140221 พัฒนาผู้ประเมินคุณภาพการศึกษาภายใน เกณฑ์ AUN-QA Version 4.0 สำหรับผู้ไม่มีประสบการณ์	67,600.00	67,599.00	1.00	100.00
กองพัฒนานักศึกษา	2,585,100.00	2,321,800.00	263,300.00	89.81
20330201 สมทบกองทุนส่งเสริมกิจกรรมนักศึกษา	2,321,800.00	2,321,800.00	-	100.00
- 203302010144 สมทบกองทุนส่งเสริมกิจกรรมนักศึกษา	2,321,800.00	2,321,800.00	-	100.00
20330308 พัฒนาศักยภาพนักศึกษาให้มีคุณลักษณะที่พึงประสงค์	263,300.00	-	263,300.00	-
- 203303080121 สร้างความพร้อมให้กับนักศึกษาใหม่เข้าสู่รั้วมหาวิทยาลัย	35,400.00	-	35,400.00	-
- 203303080221 พัฒนาศักยภาพด้านคุณธรรม จริยธรรม และจิตสาธารณะ	82,900.00	-	82,900.00	-
- 203303080321 พัฒนาศักยภาพวิชาชีพที่ 2 (ศิษย์เก่าและศิษย์ปัจจุบัน)	15,000.00	-	15,000.00	-
- 203303080421 ส่งเสริมและสนับสนุนนักศึกษาสร้างผลงานที่มีความโดดเด่นเป็นอัตลักษณ์ของมหาวิทยาลัย	30,000.00	-	30,000.00	-
- 203303080521 ส่งเสริมและสนับสนุนงานพัฒนานักศึกษา	100,000.00	-	100,000.00	-
งานหอพัก	1,479,900.00	449,703.57	1,030,196.43	30.39
20230302 บริหารและพัฒนาหอพัก	1,358,870.00	449,703.57	909,166.43	33.09
- 202303020121 งานบริหารหอพักและพัฒนาหอพัก	101,400.00	29,082.74	72,317.26	28.68
- 202303020221 บริหารจัดการงานรักษาความปลอดภัย (รปภ.)	8,000.00	-	8,000.00	-
- 202303020321 ปรับปรุงภูมิทัศน์ในหอพักนักศึกษา	10,000.00	9,367.85	632.15	93.68
- 202303020421 ปรับปรุงและซ่อมแซมหอพัก	288,000.00	106,935.48	181,064.52	37.13
- 202303020521 สวัสดิการหอพัก	89,000.00	15,240.00	73,760.00	17.12
- 202303020621 ทำความสะอาดหอพัก	88,000.00	70,984.00	17,016.00	80.66
- 202303020721 แก้ปัญหางานอาคารหอพักกรณีเร่งด่วนและฉุกเฉิน	40,320.00	-	40,320.00	-
- 202303020831 ครุภัณฑ์เครื่องคอมพิวเตอร์โน้ตบุ๊ก	19,000.00	18,900.00	100.00	99.47
- 202303020931 ครุภัณฑ์ส่วนโสตฯไร้สาย	7,000.00	-	7,000.00	-
- 202303021021 ชุดนักร้านเหล็ก	11,000.00	10,272.00	728.00	93.38
- 202303021132 ซ่อมแซมอาคารหอพักครุภัณฑ์ (กรณีเกิดเหตุเพลิงไหม้)	504,000.00	-	504,000.00	-
- 202303021222 ค่าน้ำประปา	140,000.00	138,406.50	1,593.50	98.86

รายงานผลการเบิกจ่ายงบประมาณ : เงินรายได้ (ปกติ) ประจำปีงบประมาณ พ.ศ. 2567
ณ สิ้นไตรมาส 3 (ระหว่างวันที่ 1 ตุลาคม 2566 - 30 มิถุนายน 2567) จำแนกตามหน่วยงาน โครงการ และกิจกรรม

หน่วยงาน / โครงการ / กิจกรรม	งบประมาณหลังโอนเปลี่ยนแปลง	PO/เบิกจ่าย	คงเหลือ	ร้อยละการเบิกจ่าย
- 202303021321 อบรมเชิงปฏิบัติการสร้างเสริมการพัฒนาศักยภาพการทำงานเป็นทีมบุคลากรหอพักนักศึกษา	53,150.00	50,515.00	2,635.00	95.04
20230303 พัฒนานักศึกษาหอพัก	121,030.00	-	121,030.00	-
- 202303030121 ทำบุญหอพัก	32,000.00	-	32,000.00	-
- 202303030221 เสริมสร้างศักยภาพคณะกรรมการนักศึกษา	46,830.00	-	46,830.00	-
- 202303030321 กีฬาสัมพันธ์หอพักและเปิดหอ	42,200.00	-	42,200.00	-
งานอนามัยและสุขภาพ	100,000.00	61,455.00	38,545.00	61.46
20230215 บริหารงานอนามัยและการปฐมพยาบาล	100,000.00	61,455.00	38,545.00	61.46
- 202302150121 บริหารจัดการงานอนามัยและการปฐมพยาบาล	100,000.00	61,455.00	38,545.00	61.46
สถาบันวิจัยและพัฒนา	635,290.00	609,016.00	26,274.00	95.86
20270701 บริหารและพัฒนาหน่วยงาน	54,790.00	28,516.00	26,274.00	52.05
- 202707010121 ประชุมคณะกรรมการประจำสถาบันวิจัยและพัฒนา	15,000.00	4,750.00	10,250.00	31.67
- 202707010221 ตรวจประเมินประกันคุณภาพการศึกษาภายในประจำปีการศึกษา 2566	12,200.00	-	12,200.00	-
- 202707010321 การบริหารงานสำนักงาน	27,590.00	23,766.00	3,824.00	86.14
20370101 สมทบกองทุนส่งเสริมงานวิจัย	580,500.00	580,500.00	-	100.00
- 203701010144 สมทบกองทุนส่งเสริมงานวิจัย	580,500.00	580,500.00	-	100.00
สำนักวิทยบริการและเทคโนโลยีสารสนเทศ	2,318,310.00	1,913,858.67	404,451.33	82.55
20220202 บริหารและพัฒนางานสำนักวิทยบริการและเทคโนโลยีสารสนเทศ	2,318,310.00	1,913,858.67	404,451.33	82.55
- 202202020121 บำรุงรักษาโปรแกรมระบบห้องสมุดอัตโนมัติ	200,000.00	100,000.00	100,000.00	50.00
- 202202020221 บำรุงรักษาห้องควบคุมระบบเครือข่ายคอมพิวเตอร์	214,000.00	160,500.00	53,500.00	75.00
- 202202020321 เช่าสายสัญญาณอินเทอร์เน็ตสำรอง	-	-	-	-
- 202202020322 เช่าสายสัญญาณอินเทอร์เน็ตสำรอง	398,682.00	299,011.50	99,670.50	75.00
- 202202020421 จัดซื้อลิขสิทธิ์ซอฟต์แวร์	350,000.00	350,000.00	-	100.00
- 202202020521 จัดซื้อลิขสิทธิ์ระบบป้องกันภัยคุกคามจากภายนอกองค์กร (Firewall)	416,000.00	416,000.00	-	100.00
- 202202020621 จัดซื้อใบรับรองความปลอดภัยทางอิเล็กทรอนิกส์ (SSL-Certificate)	14,852.67	14,852.67	-	100.00
- 202202020722 ค่าเช่าโดเมนเนม	1,712.00	1,712.00	-	100.00
- 202202020821 บำรุงรักษาเครื่องสำรองไฟฟ้าห้องเครือข่ายคอมพิวเตอร์	72,225.00	36,112.50	36,112.50	50.00
- 202202020921 บำรุงรักษาเครื่องกำเนิดไฟฟ้า (Generator)	123,585.00	123,585.00	-	100.00
- 202202021021 การดำเนินงานประกันคุณภาพการศึกษา	18,200.00	3,360.00	14,840.00	18.46
- 202202021121 จัดสอบมาตรฐานทักษะด้านคอมพิวเตอร์	51,500.00	20,024.00	31,476.00	38.88
- 202202021221 พัฒนางานสำนักวิทยบริการ	143,943.33	117,191.00	26,752.33	81.41
- 202202021321 จัดทำแผนกลยุทธ์ แผนบริหารความเสี่ยง และแผนแม่บทด้านเทคโนโลยีสารสนเทศและการสื่อสาร (ICT)	104,710.00	104,710.00	-	100.00

รายงานผลการเบิกจ่ายงบประมาณ : เงินรายได้ (ปกติ) ประจำปีงบประมาณ พ.ศ. 2567
 ณ สิ้นไตรมาส 3 (ระหว่างวันที่ 1 ตุลาคม 2566 - 30 มิถุนายน 2567) จำแนกตามหน่วยงาน โครงการ และกิจกรรม

หน่วยงาน / โครงการ / กิจกรรม	งบประมาณหลังโอน เปลี่ยนแปลง	PO/เบิกจ่าย	คงเหลือ	ร้อยละการ เบิกจ่าย
- 202202021421 จ้างเหมาติดตั้งสายไฟเบอร์ออปติกพร้อมอุปกรณ์	150,000.00	150,000.00	-	100.00
- 202202021521 ค่าตอบแทนคณะกรรมการจัดซื้อจัดจ้าง	58,900.00	16,800.00	42,100.00	28.52
สำนักศิลปะและวัฒนธรรม	54,790.00	12,933.00	41,857.00	23.60
20260601 บริหารจัดการและพัฒนางานของสำนักศิลปะและวัฒนธรรม	54,790.00	12,933.00	41,857.00	23.60
- 202606010121 จัดประชุมคณะกรรมการประจำสำนักศิลปะและวัฒนธรรม	18,270.00	7,600.00	10,670.00	41.60
- 202606010221 ตรวจสอบประเมินคุณภาพการศึกษาภายในสำนักศิลปะและวัฒนธรรม ปีการศึกษา 2566	12,900.00	-	12,900.00	-
- 202606010321 บริหารจัดการและพัฒนางานของสำนักศิลปะและวัฒนธรรม	23,620.00	5,333.00	18,287.00	22.58
สำนักส่งเสริมวิชาการและงานทะเบียน	586,320.00	316,612.00	269,708.00	54.00
20230216 บริหารจัดการและพัฒนาสำนักส่งเสริมวิชาการและงานทะเบียน	586,320.00	316,612.00	269,708.00	54.00
- 202302160121 ตรวจสอบประเมินประกันคุณภาพการศึกษา ปี 2566	15,380.00	-	15,380.00	-
- 202302160221 จัดทำคู่มือนักศึกษาใหม่ ปีการศึกษา 2567	200,000.00	180,000.00	20,000.00	90.00
- 202302160321 สนับสนุนการทวนสอบและทบทวนเกณฑ์การวัดผล และการประเมินผลให้ได้มาตรฐาน	24,000.00	23,617.00	383.00	98.40
- 202302160421 บริหารจัดการและพัฒนาสำนักส่งเสริมวิชาการและงานทะเบียน	89,890.00	79,949.00	9,941.00	88.94
- 202302160521 การรับสมัครนักศึกษาระดับปริญญาตรี ปีการศึกษา 2567	257,050.00	33,046.00	224,004.00	12.86
วิทยาลัยมวยไทยและการแพทย์แผนไทย	1,441,350.00	1,117,994.83	323,355.17	77.57
20230217 บริหารจัดการวิทยาลัยมวยไทยศึกษาและการแพทย์แผนไทย	267,320.00	152,868.22	114,451.78	57.19
- 202302170121 การประชุมคณะกรรมการประจำคณะวิทยาลัยมวยไทยศึกษาและการแพทย์แผนไทย	20,000.00	13,240.00	6,760.00	66.20
- 202302170221 การตรวจประเมินคุณภาพการศึกษาระดับสาขา/คณะ	56,850.00	-	56,850.00	-
- 202302170321 การทวนสอบมาตรฐานผลสัมฤทธิ์รายวิชา	19,500.00	19,500.00	-	100.00
- 202302170421 การเตรียมความพร้อมนักศึกษาเข้าใหม่	13,500.00	-	13,500.00	-
- 202302170521 การทำความร่วมมือด้านวิชาการ (MOU)	20,000.00	10,800.00	9,200.00	54.00
- 202302170621 อบรมเชิงปฏิบัติการการเขียนงานวิจัยและเผยแพร่ผลงานวิชาการ	15,000.00	15,000.00	-	100.00
- 202302170721 ส่งเสริมทักษะทางด้านวิชาการสำหรับนักศึกษาวิทยาลัยมวยไทยศึกษาและการแพทย์แผนไทย	25,000.00	25,000.00	-	100.00
- 202302170821 ประชุมเชิงปฏิบัติการจัดทำแผนกลยุทธ์พัฒนาวิทยาลัยมวยไทยศึกษาและการแพทย์แผนไทย	50,000.00	50,000.00	-	100.00
- 202302170922 ค่าสาธารณูปโภค (ค่าโทรศัพท์/ค่าอินเทอร์เน็ต)	18,000.00	16,828.22	1,171.78	93.49
- 202302171021 อบรมสำนักงานสีเขียว (Green office)	4,470.00	-	4,470.00	-
- 202302171121 อนุรักษ์ สืบสาน วัฒนธรรมและความเป็นไทย	15,000.00	-	15,000.00	-
- 202302171221 บริหารจัดการของสำนักงานวิทยาลัยมวยไทยศึกษาและการแพทย์แผนไทย	10,000.00	2,500.00	7,500.00	25.00
20230218 บริหารจัดการมหาวิทยาลัยฯ เมืองราชบุรี	754,330.00	705,740.61	48,589.39	93.56
- 202302180121 งานบำรุงรักษาเครื่องปรับอากาศ	200,000.00	199,050.00	950.00	99.53
- 202302180222 ค่าสาธารณูปโภคมหาวิทยาลัยฯ เมืองราชบุรี	186,000.00	145,607.35	40,392.65	78.28

รายงานผลการเบิกจ่ายงบประมาณ : เงินรายได้ (ปกติ) ประจำปีงบประมาณ พ.ศ. 2567

ณ สิ้นไตรมาส 3 (ระหว่างวันที่ 1 ตุลาคม 2566 - 30 มิถุนายน 2567) จำแนกตามหน่วยงาน โครงการ และกิจกรรม

หน่วยงาน / โครงการ / กิจกรรม	งบประมาณหลังโอนเปลี่ยนแปลง	PO/เบิกจ่าย	คงเหลือ	ร้อยละการเบิกจ่าย
- 202302180321 งานอาคารสถานที่มหาวิทยาลัยยามเมืองราชบุรี	176,000.00	175,740.28	259.72	99.85
- 202302180421 จัดซื้อวัสดุงานอาคารสถานที่ มหาวิทยาลัยยามเมืองราชบุรี	192,330.00	185,342.98	6,987.02	96.37
20340301 พัฒนานักศึกษาวิทยาลัยมวยไทยศึกษาและการแพทย์แผนไทย	219,700.00	157,200.00	62,500.00	-
- 203403010121 พัฒนาทักษะ soft skill นักศึกษาวิทยาลัยมวยไทยศึกษาและการแพทย์แผนไทย	30,500.00	30,500.00	-	100.00
- 203403010221 มวยไทยรวมใจสามัคคีพี่น้อง	22,000.00	-	22,000.00	-
- 203403010321 อบรมภาษาอังกฤษสำหรับนักศึกษา	30,600.00	30,600.00	-	100.00
- 203403010421 อบรมเชิงปฏิบัติการส่งเสริมสมรรถนะและทักษะดิจิทัล	13,600.00	13,600.00	-	100.00
- 203403010521 ปัจฉิมนิเทศนักศึกษาปีการศึกษา 2566	20,000.00	20,000.00	-	100.00
- 203403010621 อบรมประกันคุณภาพการศึกษาของนักศึกษาวิทยาลัยมวยไทยศึกษาและการแพทย์แผนไทย	10,000.00	-	10,000.00	-
- 203403010721 อบรมเชิงปฏิบัติการสร้างทักษะนักศึกษาสาธารณสุขศาสตร์การใช้โปรแกรม JHCIS	10,000.00	-	10,000.00	-
- 203403010821 อบรมความรู้เพื่อสอบใบประกอบวิชาชีพสาธารณสุข	25,000.00	25,000.00	-	100.00
- 203403010921 เตรียมความพร้อมทางด้านวิทยาศาสตร์และวิชาชีพสาธารณสุข	12,300.00	12,000.00	300.00	97.56
- 203403011021 วันมหิดล ประจำปี 2567	10,000.00	-	10,000.00	-
- 203403011121 ส่งเสริมสมรรถนะทักษะการสอบใบประกอบวิชาชีพทางการแพทย์แผนไทย	10,200.00	-	10,200.00	-
- 203403011221 อบรมทักษะและเทคนิคการเป็นผู้นำการส่งเสริมสุขภาพด้วยมวยไทย	25,500.00	25,500.00	-	100.00
20340302 ฝึกประสบการณ์วิชาชีพตามศาสตร์สาธารณสุขศาสตร์และการแพทย์แผนไทย	200,000.00	102,186.00	97,814.00	51.09
- 203403020121 ฝึกประสบการณ์วิชาชีพสาขาวิชาการแพทย์แผนไทย 5 ด้าน	31,920.00	25,936.00	5,984.00	81.25
- 203403020221 ฝึกประสบการณ์วิชาชีพสาธารณสุข 1	84,040.00	76,250.00	7,790.00	90.73
- 203403020321 ฝึกประสบการณ์วิชาชีพสาธารณสุข 2	84,040.00	-	84,040.00	-
โรงเรียนสาธิตแห่งมหาวิทยาลัยราชภัฏหมู่บ้านจอมบึง	829,450.00	459,362.22	370,087.78	55.38
20210202 บริหารโรงเรียนสาธิตแห่งมหาวิทยาลัยราชภัฏหมู่บ้านจอมบึง	829,450.00	459,362.22	370,087.78	55.38
- 202102020121 พัฒนาศักยภาพเพื่อเตรียมความพร้อมสำหรับนักเรียนชั้น.ม.1 และ ม.4 ประจำปีการศึกษา 2567	319,200.00	206,540.00	112,660.00	64.71
- 202102020221 จัดทำคู่มือนักเรียน ประจำปีการศึกษา 2567	84,000.00	59,920.00	24,080.00	71.33
- 202102020321 ค่าประกันอุบัติเหตุนักเรียนประจำปีการศึกษา 2567	89,200.00	-	89,200.00	-
- 202102020422 ค่าสาธารณูปโภคโรงเรียนสาธิตฯ	30,000.00	18,102.22	11,897.78	60.34
- 202102020521 สมทบการจัดการแข่งขันกีฬาสาธิตราชภัฏสัมพันธ์ ครั้งที่ 33 อรุณเกษร	50,000.00	50,000.00	-	100.00
- 202102020621 บริหารจัดการโรงเรียนสาธิตฯ	235,650.00	103,400.00	132,250.00	43.88
- 202102020731 จัดซื้อครุภัณฑ์คอมพิวเตอร์ไฟฟ้า ขนาด 120 นิ้ว สำหรับห้องการเรียนการสอน	21,400.00	21,400.00	-	100.00
คณะเทคโนโลยีอุตสาหกรรม	447,860.00	153,855.90	294,004.10	34.35
20220203 บริหารจัดการคณะเทคโนโลยีอุตสาหกรรม	236,160.00	129,832.90	106,327.10	54.98
- 202202030121 การตรวจประกันคุณภาพการศึกษาระดับหลักสูตรและระดับคณะ	81,250.00	28,305.00	52,945.00	34.84
- 202202030221 ทวนสอบมาตรฐานผลสัมฤทธิ์ทางการศึกษา คณะเทคโนโลยีอุตสาหกรรม	32,500.00	24,480.00	8,020.00	75.32

รายงานผลการเบิกจ่ายงบประมาณ : เงินรายได้ (ปกติ) ประจำปีงบประมาณ พ.ศ. 2567
ณ สิ้นไตรมาส 3 (ระหว่างวันที่ 1 ตุลาคม 2566 - 30 มิถุนายน 2567) จำแนกตามหน่วยงาน โครงการ และกิจกรรม

หน่วยงาน / โครงการ / กิจกรรม	งบประมาณหลังโอนเปลี่ยนแปลง	PO/เบิกจ่าย	คงเหลือ	ร้อยละการเบิกจ่าย
- 202202030321 บริหารจัดการงานประชุมคณะเทคโนโลยีอุตสาหกรรม	39,230.00	16,334.00	22,896.00	41.64
- 202202030421 การประชุมเชิงปฏิบัติการทบทวนแผนยุทธศาสตร์	47,065.00	44,670.00	2,395.00	94.91
- 202202030521 งบกลางคณะเทคโนโลยีอุตสาหกรรม	36,115.00	16,043.90	20,071.10	44.42
20320303 พัฒนานักศึกษาคณะเทคโนโลยีอุตสาหกรรม	211,700.00	24,023.00	187,677.00	11.35
- 203203030121 อบรมทักษะการใช้ภาษาอังกฤษ	14,400.00	-	14,400.00	-
- 203203030221 อบรมทักษะการใช้คอมพิวเตอร์และเทคโนโลยีดิจิทัล	5,600.00	-	5,600.00	-
- 203203030321 ส่งเสริมการอนุรักษ์ศิลปวัฒนธรรม	15,000.00	3,200.00	11,800.00	21.33
- 203203030421 เตรียมความพร้อมปรับพื้นฐานนักศึกษาใหม่ ปี 2567	14,000.00	-	14,000.00	-
- 203203030521 พัฒนานักศึกษาด้านวิชาเทคโนโลยีไฟฟ้าและอิเล็กทรอนิกส์	36,470.00	-	36,470.00	-
- 203203030621 พัฒนานักศึกษาด้านวิชาเทคโนโลยีดิจิทัลมีเดีย	50,880.00	-	50,880.00	-
- 203203030721 พัฒนานักศึกษาด้านวิชาชีพอาชีวอนามัยและความปลอดภัย	25,100.00	15,373.00	9,727.00	61.25
- 203203030821 พัฒนานักศึกษาด้านวิชาเทคโนโลยีการผลิตอัจฉริยะ	21,650.00	-	21,650.00	-
- 203203030921 พัฒนานักศึกษาด้านวิชาเทคโนโลยีสารสนเทศประยุกต์	28,600.00	5,450.00	23,150.00	19.06

รายงานผลการเบิกจ่ายงบประมาณ

เงินรายได้ (บัณฑิตวิทยาลัย)

ประจำปีงบประมาณ พ.ศ. 2567

ณ สิ้นไตรมาส 3

(ระหว่างวันที่ 1 ตุลาคม 2566 - 30 มิถุนายน 2567)

รายงานผลการเบิกจ่ายงบประมาณ : เงินรายได้ (บัณฑิตวิทยาลัย) ประจำปีงบประมาณ พ.ศ. 2567
ณ สิ้นไตรมาส 3 (ระหว่างวันที่ 1 ตุลาคม 2566 - 30 มิถุนายน 2567) จำแนกตามหน่วยงาน โครงการ และกิจกรรม

หน่วยงาน / โครงการ / กิจกรรม	งบประมาณหลังโอนเปลี่ยนแปลง	PO/เบิกจ่าย	คงเหลือ	ร้อยละการเบิกจ่าย
รวมทั้งสิ้น	20,932,800.00	3,797,003.87	17,135,796.13	18.14
บัณฑิตวิทยาลัย	20,932,800.00	3,797,003.87	17,135,796.13	18.14
30110101 บริหารงานทรัพยากรบุคคลบัณฑิตวิทยาลัย	1,431,500.00	853,972.67	577,527.33	59.66
- 301101010121 เงินประจำตำแหน่งผู้บริหารบัณฑิตวิทยาลัย	441,600.00	304,666.67	136,933.33	68.99
- 301101010212 ค่าจ้างชั่วคราวรายวัน	131,400.00	-	131,400.00	-
- 301101010321 เงินสหบทประกันสังคม	6,092.00	-	6,092.00	-
- 301101010412 ค่าจ้างชั่วคราวรายเดือนสำหรับสาขาวิชาประกาศนียบัตรบัณฑิตวิชาชีพครู	180,000.00	60,000.00	120,000.00	33.33
- 301101010512 ค่าจ้างชั่วคราวรายเดือนสาขาวิชาการบริหารการศึกษา	192,408.00	144,306.00	48,102.00	75.00
- 301101010612 ค่าจ้างชั่วคราวรายเดือนสาขาวิชาการจัดการเทคโนโลยีการผลิต	180,000.00	135,000.00	45,000.00	75.00
- 301101010712 ค่าจ้างชั่วคราวรายเดือนสาขาวิชาภาษาไทย	180,000.00	135,000.00	45,000.00	75.00
- 301101010812 ค่าจ้างลูกจ้างชั่วคราวรายเดือนสังกัดบัณฑิตวิทยาลัย	120,000.00	75,000.00	45,000.00	62.50
30220301 บริหารงาน/จัดการศึกษาระดับบัณฑิตศึกษา คณะเทคโนโลยีอุตสาหกรรม	64,050.00	46,090.00	17,960.00	71.96
- 302203010121 การตรวจประกันคุณภาพการศึกษา ระดับสาขาวิชาการจัดการเทคโนโลยีอุตสาหกรรม	16,560.00	-	16,560.00	-
- 302203010221 การทวนสอบมาตรฐานผลสัมฤทธิ์รายวิชา ปีการศึกษา 2566-2567	12,896.00	11,496.00	1,400.00	89.14
- 302203010331 จัดซื้อสมกนเนอร์ สำหรับงานเก็บเอกสาร	16,000.00	16,000.00	-	100.00
- 302203010431 จัดซื้อเครื่องพิมพ์ Multifunction เลเซอร์ หรือ LED สี	16,000.00	16,000.00	-	100.00
- 302203010521 จัดซื้อวัสดุสำนักงาน	2,594.00	2,594.00	-	100.00
30220302 จัดการศึกษาหลักสูตรปริญญาคุณวุฒิบัณฑิต สาขาวิชาการจัดการเทคโนโลยีอุตสาหกรรม	442,050.00	117,850.00	324,200.00	26.66
- 302203020121 บริหารจัดการศึกษา สาขาวิชาการจัดการเทคโนโลยีอุตสาหกรรม	400,000.00	75,800.00	324,200.00	18.95
- 302203020221 ค่ายคุณวุฒิบัณฑิต (Ph.D. Camps 8th)	42,050.00	42,050.00	-	100.00
30220303 บริหาร/จัดการศึกษาหลักสูตรวิทยาศาสตรมหาบัณฑิต สาขาวิชาการจัดการเทคโนโลยีอุตสาหกรรม	82,500.00	69,036.00	13,464.00	83.68
- 302203030121 บริหารจัดการศึกษาหลักสูตรวิทยาศาสตรมหาบัณฑิต สาขาวิชาการจัดการเทคโนโลยีอุตสาหกรรม	5,000.00	-	5,000.00	-
- 302203030221 บริหารสาขาวิชา/พัฒนางานสาขาวิชาการจัดการเทคโนโลยีอุตสาหกรรม	10,000.00	10,000.00	-	100.00
- 302203030321 ค่าวิทยานิพนธ์ (Camp of M.S. 1st)	59,500.00	59,036.00	464.00	99.22
- 302203030421 พัฒนาบุคลากรสายสนับสนุน	8,000.00	-	8,000.00	-
30230201 สมทบค่าสาธารณูปโภค/งานอาคารสถานที่	1,308,300.00	-	1,308,300.00	-
- 302302010122 สมทบค่าสาธารณูปโภค/งานอาคารสถานที่	1,308,300.00	-	1,308,300.00	-
30230301 บริหารงาน / จัดการศึกษาระดับบัณฑิตศึกษา คณะครุศาสตร์	701,450.00	6,300.00	695,150.00	0.90
- 302303010121 งานประกันคุณภาพการศึกษา ระดับสาขาวิชา	49,590.00	720.00	48,870.00	1.45
- 302303010221 การทวนสอบมาตรฐานผลสัมฤทธิ์รายวิชา ปีการศึกษา 2566-2567	23,430.00	5,580.00	17,850.00	23.82

รายงานผลการเบิกจ่ายงบประมาณ : เงินรายได้ (บัณฑิตวิทยาลัย) ประจำปีงบประมาณ พ.ศ. 2567
 ณ สิ้นไตรมาส 3 (ระหว่างวันที่ 1 ตุลาคม 2566 - 30 มิถุนายน 2567) จำแนกตามหน่วยงาน โครงการ และกิจกรรม

หน่วยงาน / โครงการ / กิจกรรม	งบประมาณหลังโอนเปลี่ยนแปลง	PO/เบิกจ่าย	คงเหลือ	ร้อยละการเบิกจ่าย
- 302303010331 จัดซื้อครุภัณฑ์ชุดประชุมออนไลน์ ห้องแห่งการเรียนรู้คณะครุศาสตร์ ห้อง 417, 318, 426, 413 และห้อง	429,055.00	-	429,055.00	-
- 302303010421 ค่าจ้างปรับปรุงหออาหาร 3 และอาคาร 4 ชั้นล่างบริเวณทางเดิน และภายนอกสำนักงานคณะครุศาสตร์	199,375.00	-	199,375.00	-
30230302 บริหารงาน/จัดการศึกษาระดับบัณฑิตศึกษา วิทยาลัยมวยไทยศึกษาและการแพทย์แผนไทย	102,550.00	13,300.00	89,250.00	12.97
- 302303020121 การตรวจประเมินประกันคุณภาพการศึกษา ระดับหลักสูตร	22,820.00	1,800.00	21,020.00	7.89
- 302303020221 การทวนสอบมาตรฐานผลสัมฤทธิ์รายวิชา	15,350.00	11,500.00	3,850.00	74.92
- 302303020321 จัดซื้อวัสดุสำนักงาน	64,380.00	-	64,380.00	-
30230303 บริหารการจัดการศึกษาระดับบัณฑิตวิทยาลัย	7,694,948.00	682,854.00	7,012,094.00	8.87
- 302303030121 บริหารจัดการงานบัณฑิตวิทยาลัย	833,588.00	234,972.00	598,616.00	28.19
- 302303030231 จัดซื้อเครื่องมัลติมีเดียโปรเจคเตอร์ ระดับ WXGA ความสว่าง ขนาด 4,500 ANSI Lumens	45,900.00	42,500.00	3,400.00	92.59
- 302303030331 จัดซื้อเครื่องรับสัญญาณ HDMI ผ่านสาย CAT6	20,000.00	18,500.00	1,500.00	92.50
- 302303030431 จัดซื้อเครื่องคอมพิวเตอร์โน้ตบุ๊ก สำหรับงานประมวลผล	72,000.00	71,970.00	30.00	99.96
- 302303030531 จัดซื้อครุภัณฑ์ชุดจอภาพ	105,000.00	-	105,000.00	-
- 302303030631 จัดซื้อตู้ใส่เอกสาร	10,000.00	-	10,000.00	-
- 302303030731 จัดซื้อเครื่องพิมพ์เลเซอร์หรือ LED สี ชนิด Network แบบที่ 2	54,000.00	53,800.00	200.00	99.63
- 302303030821 จัดทำวารสารระดับบัณฑิตศึกษา	50,000.00	-	50,000.00	-
- 302303030921 งบกลาง/กิจกรรมแก้ปัญหา	6,460,850.00	217,502.00	6,243,348.00	3.37
- 302303031021 ส่งเสริมสนับสนุนงานด้านวิชาการระดับบัณฑิตศึกษา	20,710.00	20,710.00	-	100.00
- 302303031131 จัดซื้อเครื่องคอมพิวเตอร์ All In One สำหรับงานประมวลผล	22,900.00	22,900.00	-	100.00
30230304 บริหารงาน/จัดการศึกษาหลักสูตรปรัชญาดุษฎีบัณฑิต สาขาวิชาการบริหารการศึกษา	4,035,442.00	643,371.50	3,392,070.50	15.94
- 302303040121 บริหารจัดการสาขาวิชาการบริหารการศึกษา	2,612,000.00	576,000.00	2,036,000.00	22.05
- 302303040221 งานสอบโครงร่างวิทยานิพนธ์/ตรวจAbstract/บทคัดย่อ/รูปเล่ม	300,000.00	38,000.00	262,000.00	12.67
- 302303040321 ศึกษาดูงานโรงเรียนต้นแบบ	29,560.00	-	29,560.00	-
- 302303040432 ซ่อมแซม/ปรับปรุงห้องทำงานของสาขาวิชาการบริหารการศึกษา	100,000.00	-	100,000.00	-
- 302303040521 เช่าซื้อโปรแกรม Zoom Meeting	30,000.00	29,371.50	628.50	97.91
- 302303040621 สัมมนาบริหารสัมพันธ์	77,140.00	-	77,140.00	-
- 302303040721 ศึกษาดูงานต่างประเทศ	500,000.00	-	500,000.00	-
- 302303040821 งานตีพิมพ์ผลงานวิจัย	100,000.00	-	100,000.00	-
- 302303040921 ค่ายดุษฎีนิพนธ์และวิทยานิพนธ์	84,100.00	-	84,100.00	-
- 302303041021 จัดซื้อวัสดุสำนักงาน	68,042.00	-	68,042.00	-

รายงานผลการเบิกจ่ายงบประมาณ : เงินรายได้ (บัณฑิตวิทยาลัย) ประจำปีงบประมาณ พ.ศ. 2567
 ณ สิ้นไตรมาส 3 (ระหว่างวันที่ 1 ตุลาคม 2566 - 30 มิถุนายน 2567) จำแนกตามหน่วยงาน โครงการ และกิจกรรม

หน่วยงาน / โครงการ / กิจกรรม	งบประมาณหลังโอนเปลี่ยนแปลง	PO/เบิกจ่าย	คงเหลือ	ร้อยละการเบิกจ่าย
- 302303041131 จัดซื้อเครื่องคอมพิวเตอร์โน้ตบุ๊ก สำหรับงานประมวลผล	48,000.00	-	48,000.00	-
- 302303041231 จัดซื้อเครื่องพิมพ์ Multifunction แบบฉีดหมึกพร้อมติดตั้งถังหมึกพิมพ์ (Ink Tank Printer)	8,000.00	-	8,000.00	-
- 302303041331 จัดซื้อสแกนเนอร์ สำหรับงานเก็บเอกสาร	27,000.00	-	27,000.00	-
- 302303041431 จัดซื้อจอแสดงภาพขนาดไม่น้อยกว่า 21.5 นิ้ว	4,500.00	-	4,500.00	-
- 302303041531 จัดซื้อโซฟาพร้อมโต๊ะกลาง	30,000.00	-	30,000.00	-
- 302303041631 จัดซื้อเครื่องสำรองไฟ	17,100.00	-	17,100.00	-
30230305 บริหารงาน/จัดการศึกษาหลักสูตรครุศาสตรมหาบัณฑิต สาขาวิชาการบริหารการศึกษา	2,745,600.00	326,080.00	2,419,520.00	11.88
- 302303050121 การจัดการศึกษาสาขาวิชาการบริหารการศึกษา : หลักสูตรครุศาสตรมหาบัณฑิต	1,680,000.00	288,000.00	1,392,000.00	17.14
- 302303050221 การสอบโครงร่างวิทยานิพนธ์/การสอบวิทยานิพนธ์/ตรวจสอบรูปเล่ม/ตรวจบทคัดย่อ	352,705.00	31,500.00	321,205.00	8.93
- 302303050321 การพัฒนาคุณภาพความเป็นผู้บริหาร	49,350.00	-	49,350.00	-
- 302303050421 การฝึกประสบการณ์บริหารการศึกษา ณ สำนักงานเขตพื้นที่การศึกษา	214,550.00	-	214,550.00	-
- 302303050521 การพัฒนาคุณธรรมจริยธรรมสำหรับผู้บริหาร	23,250.00	-	23,250.00	-
- 302303050621 สัมมนาทางวิชาการแบบออนไลน์ (3 ครั้ง)	22,950.00	6,580.00	16,370.00	28.67
- 302303050721 การเตรียมความพร้อมและปฐมนิเทศนักศึกษาใหม่ระดับบัณฑิตศึกษา	20,200.00	-	20,200.00	-
- 302303050821 แสดงความยินดีกับมหาบัณฑิตและดุษฎีบัณฑิต	23,475.00	-	23,475.00	-
- 302303050921 แลกเปลี่ยนเรียนรู้ด้านการจัดการศึกษาที่ประสบความสำเร็จและศึกษาดูการบริหารงานโรงเรียนต้นแบบ	101,520.00	-	101,520.00	-
- 302303051021 สนับสนุนพัฒนาศักยภาพนักศึกษาระดับบัณฑิตศึกษาร่วมงานสัมมนาบริหารสัมพันธ์	207,600.00	-	207,600.00	-
- 302303051121 พัฒนาศักยภาพอาจารย์ประจำหลักสูตร	50,000.00	-	50,000.00	-
30230306 บริหารงาน/จัดการศึกษาหลักสูตรศิลปศาสตรดุษฎีบัณฑิต สาขาวิชามวยไทย	768,200.00	320,890.00	447,310.00	41.77
- 302303060121 การบริหารจัดการเรียนการสอน หลักสูตรศิลปศาสตรดุษฎีบัณฑิต สาขาวิชามวยไทย	504,000.00	223,000.00	281,000.00	44.25
- 302303060221 อบรมเชิงปฏิบัติการฝึกมวยไทย	93,010.00	-	93,010.00	-
- 302303060321 อบรมเชิงปฏิบัติการ เรื่องการเขียนบทความวิจัยเพื่อตีพิมพ์เผยแพร่	29,390.00	29,390.00	-	100.00
- 302303060421 อบรมการจัดการแข่งขันมวยไทย	68,500.00	68,500.00	-	100.00
- 302303060521 สัมมนามวยไทย	73,300.00	-	73,300.00	-
30230307 บริหารงาน/จัดการศึกษาหลักสูตรศิลปศาสตรมหาบัณฑิต สาขาวิชามวยไทย	179,850.00	90,000.00	89,850.00	50.04
- 302303070121 การบริหารจัดการเรียนการสอน หลักสูตรศิลปศาสตรมหาบัณฑิต สาขาวิชามวยไทย	179,850.00	90,000.00	89,850.00	50.04
30230308 จัดการเรียนการสอนหลักสูตรครุศาสตรมหาบัณฑิต สาขาวิชานวัตกรรมการจัดการเรียนรู้คณิตศาสตร์	6,600.00	6,600.00	-	100.00
- 302303080121 การบริหารจัดการเรียนการสอน สาขาวิชานวัตกรรมการจัดการเรียนรู้คณิตศาสตร์	6,600.00	6,600.00	-	100.00
30230309 จัดการศึกษาหลักสูตรประกาศนียบัตรบัณฑิตวิชาชีพครู	555,900.00	472,443.70	83,456.30	84.99

รายงานผลการเบิกจ่ายงบประมาณ : เงินรายได้ (บัณฑิตวิทยาลัย) ประจำปีงบประมาณ พ.ศ. 2567
ณ สิ้นไตรมาส 3 (ระหว่างวันที่ 1 ตุลาคม 2566 - 30 มิถุนายน 2567) จำแนกตามหน่วยงาน โครงการ และกิจกรรม

หน่วยงาน / โครงการ / กิจกรรม	งบประมาณหลังโอนเปลี่ยนแปลง	PO/เบิกจ่าย	คงเหลือ	ร้อยละการเบิกจ่าย
- 302303090121 บริหารจัดการเรียนการสอนสาขาวิชาประกาศนียบัตรบัณฑิตวิชาชีพครู ปีการศึกษา 2566-2567	349,200.00	347,200.00	2,000.00	99.43
- 302303090221 บริหาร/พัฒนางานสาขาวิชาประกาศนียบัตรบัณฑิตวิชาชีพครู	60,820.00	16,358.70	44,461.30	26.90
- 302303090321 บริหารจัดการเรียนรู้รายวิชาการปฏิบัติการสอนในสถานศึกษาในสาขาวิชาเฉพาะ 2	78,960.00	63,615.00	15,345.00	80.57
- 302303090421 พัฒนานักศึกษาและส่งเสริมความเป็นครู (กิจกรรมอบรมเพื่อสอบใบประกอบวิชาชีพครู)	49,680.00	45,270.00	4,410.00	91.12
- 302303090521 การสอบคัดเลือกและเตรียมความพร้อมนักศึกษาใหม่ ปีการศึกษา 2567 (รุ่น 25)	17,240.00	-	17,240.00	-
30330301 ส่งเสริม สนับสนุนจริยธรรมการวิจัยในมนุษย์หรือสัตว์	303,095.00	118,916.00	184,179.00	39.23
- 303303010121 หลักจริยธรรมการวิจัยในมนุษย์หรือสัตว์	198,547.00	118,916.00	79,631.00	59.89
- 303303010221 อบรมเชิงปฏิบัติการ พัฒนาคู่มือ "วิธีดำเนินการมาตรฐานจริยธรรมการวิจัยในมนุษย์หรือสัตว์"	104,548.00	-	104,548.00	-
30330302 พัฒนาและปรับปรุงหลักสูตร ระดับบัณฑิตศึกษา	120,000.00	-	120,000.00	-
- 303303020121 พัฒนาและปรับปรุงหลักสูตร ระดับบัณฑิตศึกษา	120,000.00	-	120,000.00	-
30330303 ส่งเสริม สนับสนุนการจัดการเรียนรู้แบบ Active Learning และการสร้างชุมชนแห่งการเรียนรู้ (Professional	214,930.00	29,300.00	185,630.00	13.63
- 303303030121 อบรมเชิงปฏิบัติการ พัฒนาสมรรถนะการจัดการเรียนรู้แบบ Active Learning	204,880.00	29,300.00	175,580.00	14.30
- 303303030221 ประชุมแลกเปลี่ยนเรียนรู้ ด้วยกระบวนการ PLC ระดับมหาวิทยาลัย	10,050.00	-	10,050.00	-
30330304 ส่งเสริมสนับสนุนการจัดการศึกษา ระดับบัณฑิตศึกษา	175,835.00	-	175,835.00	-
- 303303040121 งานประกันคุณภาพการศึกษาภายใน ระดับหน่วยงาน	15,105.00	-	15,105.00	-
- 303303040221 ประชุมเชิงปฏิบัติการจัดทำแผนยุทธศาสตร์ แผนปฏิบัติการประจำปี แผนกลยุทธ์ทางการเงินบัณฑิตวิทยาลัย	34,480.00	-	34,480.00	-
- 303303040321 พัฒนาปรับปรุง ระเบียบ ข้อบังคับ ประกาศ ระดับบัณฑิตศึกษา	51,330.00	-	51,330.00	-
- 303303040421 ปฐมนิเทศน์ศึกษาระดับบัณฑิตศึกษาระดับบัณฑิตศึกษา	16,000.00	-	16,000.00	-
- 303303040521 สร้างเครือข่ายความร่วมมือทางวิชาการ และแลกเปลี่ยนเรียนรู้การบริหารการจัดการศึกษาระดับบัณฑิตศึกษา	58,920.00	-	58,920.00	-

รายงานผลการเบิกจ่ายงบประมาณ : เงินรายได้

(โครงการจัดการศึกษาปริญญาตรี ภาคพิเศษ)

ประจำปีงบประมาณ พ.ศ. 2567

ณ สิ้นไตรมาส 3

(ระหว่างวันที่ 1 ตุลาคม 2566 - 30 มิถุนายน 2567)

รายงานผลการเบิกจ่ายงบประมาณ : เงินรายได้ (โครงการจัดการศึกษาปริญญาตรี ภาคพิเศษ) ประจำปีงบประมาณ พ.ศ. 2567

ณ สิ้นไตรมาส 3 (ระหว่างวันที่ 1 ตุลาคม 2566 - 30 มิถุนายน 2567) จำแนกตามหน่วยงาน โครงการ และกิจกรรม

หน่วยงาน / โครงการ / กิจกรรม	งบประมาณหลังโอนเปลี่ยนแปลง	PO/เบิกจ่าย	คงเหลือ	ร้อยละการเบิกจ่าย
รวมทั้งสิ้น	11,798,400.00	6,604,847.00	5,193,553.00	55.98
สำนักงานอธิการบดี	11,798,400.00	6,604,847.00	5,193,553.00	55.98
40230201 การบริหารทรัพยากรบุคคล โครงการจัดการศึกษาภาคพิเศษ ระดับปริญญาตรี	9,378,426.00	5,793,288.00	3,585,138.00	61.77
- 402302010121 ค่าตอบแทนการสอน	6,000,000.00	3,971,550.00	2,028,450.00	66.19
- 402302010221 ค่าตอบแทนเจ้าหน้าที่ปฏิบัติงานวันเสาร์ อาทิตย์ รายวัน	980,000.00	472,000.00	508,000.00	48.16
- 402302010321 ค่าตอบแทนคณะกรรมการอำนวยการ/คณะกรรมการดำเนินงาน	2,023,426.00	1,129,938.00	893,488.00	55.84
- 402302010421 ค่าตอบแทนอาจารย์ที่ปรึกษา	200,000.00	109,800.00	90,200.00	54.90
- 402302010521 ค่าตอบแทนเจ้าหน้าที่ปฏิบัติงานวันเสาร์ อาทิตย์ เหม่าจ่าย	175,000.00	110,000.00	65,000.00	62.86
40230202 บริหารจัดการโครงการจัดการศึกษาภาคพิเศษ ระดับปริญญาตรี	1,719,974.00	489,880.00	1,230,094.00	28.48
- 402302020121 บริหารจัดการโครงการจัดการศึกษาภาคพิเศษ ระดับปริญญาตรี	290,500.00	43,634.00	246,866.00	15.02
- 402302020231 จัดซื้อครุภัณฑ์คอมพิวเตอร์ All In One สำหรับงานประมวลผล	48,000.00	48,000.00	-	100.00
- 402302020331 จัดซื้อครุภัณฑ์เครื่องถ่ายเอกสารระบบดิจิตอล (ขาว-ดำ) ความเร็ว 50 แผ่น/นาที	198,000.00	198,000.00	-	100.00
- 402302020431 จัดซื้อครุภัณฑ์กล่องสวิตซ์ฮับ HDMI เข้า4 ออก1	2,500.00	2,500.00	-	100.00
- 402302020531 จัดซื้อครุภัณฑ์โทรศัพท์สำนักงานแบบไร้สาย	7,500.00	7,500.00	-	100.00
- 402302020621 ค่าใช้จ่ายสำหรับการแก้ปัญหาหรือรายจ่ายจำเป็นอื่นๆ	393,308.00	-	393,308.00	-
- 402302020722 สบทบงานบริหารจัดการ/สาธารณูปโภคของมหาวิทยาลัย	589,920.00	-	589,920.00	-
- 402302020831 จัดซื้อครุภัณฑ์ชุดโต๊ะพับเอนกประสงค์และเก้าอี้ประชุม	190,246.00	190,246.00	-	100.00
40330301 จัดการเรียนการสอน/พัฒนานักศึกษา โครงการจัดการศึกษาภาคพิเศษ ระดับปริญญาตรี	700,000.00	321,679.00	378,321.00	45.95
- 403303010121 พัฒนาคณาจารย์และบุคลากร	100,000.00	-	100,000.00	-
- 403303010221 ส่งเสริมคุณภาพการเรียนการสอน/หมวดวิชาศึกษาทั่วไป	350,000.00	86,470.00	263,530.00	24.71
- 403303010321 พัฒนานักศึกษา ปฐมนิเทศ ไร่หวีครู กิษา	250,000.00	235,209.00	14,791.00	94.08

รายงานผลการเบิกจ่ายงบประมาณ : เงินรายได้สะสม

ประจำปีงบประมาณ พ.ศ. 2567

ณ สิ้นไตรมาส 3

(ระหว่างวันที่ 1 ตุลาคม 2566 - 30 มิถุนายน 2567)

รายงานผลการเบิกจ่ายงบประมาณ : เงินรายได้สะสม ประจำปีงบประมาณ พ.ศ. 2567
 ณ สิ้นไตรมาส 3 (ระหว่างวันที่ 1 ตุลาคม 2566 - 30 มิถุนายน 2567) จำแนกตามหน่วยงาน โครงการ และกิจกรรม

หน่วยงาน/โครงการ	งบประมาณหลังโอนเปลี่ยนแปลง	PO/เบิกจ่าย	คงเหลือ	ร้อยละการเบิกจ่าย
รวมทั้งสิ้น	33,200,000.00	20,431,089.24	12,768,910.76	61.54
คณะวิทยาศาสตร์และเทคโนโลยี	238,240.00	236,065.00	2,175.00	99.09
70320201 เพิ่มประสิทธิภาพสำนักงานคณะวิทยาศาสตร์และเทคโนโลยีสู่องค์กรดิจิทัล	160,000.00	160,000.00	-	100.00
- 703202010131 จัดซื้อครุภัณฑ์เครื่องคอมพิวเตอร์สำหรับงานประมวลผล แบบที่ 2	160,000.00	160,000.00	-	100.00
70370201 จัดประชุมวิชาการระดับนานาชาติ The International Conference on Applied Physics and Materials	78,240.00	76,065.00	2,175.00	97.22
- 703702010121 การประชุมวิชาการระดับนานาชาติ "ICAPMA2023"	78,240.00	76,065.00	2,175.00	97.22
คณะมนุษยศาสตร์และสังคมศาสตร์	182,380.00	179,318.00	3,062.00	98.32
70330308 เผยแพร่ผลงานสร้างสรรค์ในระดับนานาชาติ	182,380.00	179,318.00	3,062.00	98.32
- 703303080121 เผยแพร่ผลงานสร้างสรรค์ในระดับนานาชาติ	182,380.00	179,318.00	3,062.00	98.32
สำนักงานอธิการบดี (ส่วนกลาง)	15,023,340.00	7,747,882.00	7,275,458.00	51.57
70230219 สมทบงบประมาณงานก่อสร้างอาคารศูนย์ปฏิบัติการเทคโนโลยีอุตสาหกรรม	1,480,000.00	1,480,000.00	-	100.00
- 702302190132 สมทบงบประมาณงานก่อสร้างอาคารศูนย์ปฏิบัติการเทคโนโลยีอุตสาหกรรม	1,480,000.00	1,480,000.00	-	100.00
70230221 บริหารจัดการงานตามภาระหน้าที่ของคณะกรรมการตาม พ.ร.บ. มหาวิทยาลัยราชภัฏและตามภารกิจของมหาวิทยาลัย	5,729,100.00	2,982,202.00	2,746,898.00	52.05
- 702302210121 บริหารจัดการงานสภามหาวิทยาลัยราชภัฏหมู่บ้านจอมบึง	1,658,000.00	945,687.00	712,313.00	57.04
- 702302210221 บริหารจัดการงานคณะกรรมการส่งเสริมกิจการสภามหาวิทยาลัย	450,000.00	273,856.00	176,144.00	60.86
- 702302210321 บริหารจัดการงานคณะกรรมการสภาวิชาการ	279,700.00	142,908.00	136,792.00	51.09
- 702302210421 บริหารจัดการงานคณะกรรมการบริหารงานบุคคล ประจำมหาวิทยาลัย	510,400.00	166,989.00	343,411.00	32.72
- 702302210521 บริหารจัดการงานคณะกรรมการพิจารณาตำแหน่งทางวิชาการ	800,000.00	311,904.00	488,096.00	38.99
- 702302210621 บริหารจัดการงานสภาคณาจารย์และข้าราชการ	240,400.00	137,480.00	102,920.00	57.19
- 702302210721 บริหารจัดการงานคณะกรรมการติดตาม ตรวจสอบ และประเมินผลของมหาวิทยาลัย	444,300.00	238,849.00	205,451.00	53.76
- 702302210821 บริหารจัดการงานคณะกรรมการติดตาม ตรวจสอบ และประเมินผลงานของคณบดี	144,000.00	-	144,000.00	-
- 702302210921 บริหารจัดการงานประชุมอาจารย์ ข้าราชการ พนักงานมหาวิทยาลัย พนักงานราชการ และบุคลากรของมหาวิทยาลัย	100,000.00	-	100,000.00	-
- 702302211021 บริหารจัดการงานคณะกรรมการตรวจสอบ	194,300.00	128,706.00	65,594.00	66.24
- 702302211121 บริหารจัดการงานวินัยและนิติการ	400,600.00	232,353.00	168,247.00	58.00
- 702302211221 บริหารจัดการงานตามที่สภามหาวิทยาลัย/มหาวิทยาลัยมอบหมาย	84,420.00	14,480.00	69,940.00	17.15
- 702302211331 จัดซื้อผู้จัดเก็บเอกสาร (งานสภามหาวิทยาลัย)	17,700.00	15,980.00	1,720.00	90.28
- 702302211431 จัดซื้อเครื่องสำรองไฟฟ้า ขนาด 1kVA (งานคณะกรรมการตรวจสอบ)	5,700.00	5,000.00	700.00	87.72
- 702302211531 จัดซื้อเครื่องสแกนเนอร์ (งานสภาวิชาการ)	16,000.00	16,000.00	-	100.00
- 702302211631 จัดซื้อเครื่องปริ้นเตอร์ (งานสภาวิชาการ)	6,000.00	4,100.00	1,900.00	68.33

รายงานผลการเบิกจ่ายงบประมาณ : เงินรายได้สะสม ประจำปีงบประมาณ พ.ศ. 2567
ณ สิ้นไตรมาส 3 (ระหว่างวันที่ 1 ตุลาคม 2566 - 30 มิถุนายน 2567) จำแนกตามหน่วยงาน โครงการ และกิจกรรม

หน่วยงาน/โครงการ	งบประมาณหลังโอนเปลี่ยนแปลง	PO/เบิกจ่าย	คงเหลือ	ร้อยละการเบิกจ่าย
- 702302211731 จัดซื้อคอมพิวเตอร์แท็บเล็ต แบบที่ 2 สำหรับงานประชุม (งานสภามหาวิทยาลัย)	342,000.00	342,000.00	-	100.00
- 702302211821 บริหารจัดการงานคณะกรรมการธรรมาภิบาลและจริยธรรม	35,580.00	5,910.00	29,670.00	16.61
70330202 บริหารจัดการเพื่อการจัดการพลังงานระบบปรับอากาศแยกส่วนในมหาวิทยาลัยราชภัฏหมู่บ้านจอมบึง	4,314,240.00	3,235,680.00	1,078,560.00	75.00
- 703302020121 ค่าบริการด้านการจัดพลังงาน	2,157,120.00	2,157,120.00	-	100.00
- 703302020222 ค่าบริการด้านการจัดพลังงาน	2,157,120.00	1,078,560.00	1,078,560.00	50.00
70330801 ผลิตตำราและเอกสารประกอบการสอนคุณภาพ	500,000.00	50,000.00	450,000.00	10.00
- 703308010144 สนับสนุนการผลิตตำรา และเอกสารประกอบการสอน	500,000.00	50,000.00	450,000.00	10.00
70230222 ปรับปรุงอาคารศูนย์อาหาร 1 (ในเงินรายได้สะสม) (เพิ่มระหว่างปี)	3,000,000.00	-	3,000,000.00	-
- 702302220132 ปรับปรุงอาคารศูนย์อาหาร 1 (ในเงินรายได้สะสม)	3,000,000.00	-	3,000,000.00	-
งานบริหารบุคคล	6,542,800.00	4,594,998.11	1,947,801.89	70.23
70330802 บริหารและพัฒนาบุคลากรของมหาวิทยาลัยราชภัฏหมู่บ้านจอมบึง	4,392,800.00	2,444,998.11	1,947,801.89	55.66
- 703308020121 พัฒนาบุคลากรของคณะครุศาสตร์	215,000.00	109,946.00	105,054.00	51.14
- 703308020221 พัฒนาบุคลากรของคณะวิทยาศาสตร์และเทคโนโลยี	345,471.54	285,530.18	59,941.36	82.65
- 703308020321 พัฒนาบุคลากรของคณะมนุษยศาสตร์และสังคมศาสตร์	258,000.00	210,836.85	47,163.15	81.72
- 703308020421 พัฒนาบุคลากรของคณะวิทยาการจัดการ	184,000.00	83,017.00	100,983.00	45.12
- 703308020521 พัฒนาบุคลากรของวิทยาลัยมวยไทยศึกษาและการแพทย์แผนไทย	132,000.00	107,966.50	24,033.50	81.79
- 703308020621 พัฒนาบุคลากรของคณะเทคโนโลยีอุตสาหกรรม	222,340.00	188,805.00	33,535.00	84.92
- 703308020721 พัฒนาบุคลากรของโรงเรียนสาธิตแห่งมหาวิทยาลัยราชภัฏหมู่บ้านจอมบึง	94,000.00	13,204.00	80,796.00	14.05
- 703308020821 พัฒนาบุคลากรของบัณฑิตวิทยาลัย	16,000.00	-	16,000.00	-
- 703308020921 พัฒนาบุคลากรของสถาบันวิจัยและพัฒนา	20,000.00	14,292.00	5,708.00	71.46
- 703308021021 พัฒนาบุคลากรของสำนักวิทยบริการและเทคโนโลยีสารสนเทศ	70,000.00	55,224.00	14,776.00	78.89
- 703308021121 พัฒนาบุคลากรของสำนักศิลปะและวัฒนธรรม	17,186.00	5,020.00	12,166.00	29.21
- 703308021221 พัฒนาบุคลากรของสำนักส่งเสริมวิชาการและงานทะเบียน	32,000.00	-	32,000.00	-
- 703308021321 พัฒนาบุคลากรของหน่วยตรวจสอบภายใน	32,620.00	-	32,620.00	-
- 703308021421 พัฒนาผู้บริหารและบุคลากรของสำนักงานอธิการบดี	405,000.00	104,615.88	300,384.12	25.83
- 703308021521 การเขียนผลงานเพื่อเข้าสู่ตำแหน่งทางวิชาการของบุคลากรคณะมนุษยศาสตร์และสังคมศาสตร์	26,050.00	26,050.00	-	100.00
- 703308021621 เทคนิคและวิธีการเขียนโครงการวิจัยให้ได้ทุนของบุคลากรสังกัดคณะมนุษยศาสตร์	33,000.00	33,000.00	-	100.00
- 703308021721 สนับสนุน/ส่งเสริม การพัฒนาบุคลากรตามนโยบายมหาวิทยาลัยและจัดสรรงบประมาณพัฒนาบุคลากรของหน่วยงาน	258,392.46	-	258,392.46	-

รายงานผลการเบิกจ่ายงบประมาณ : เงินรายได้สะสม ประจำปีงบประมาณ พ.ศ. 2567
ณ สิ้นไตรมาส 3 (ระหว่างวันที่ 1 ตุลาคม 2566 - 30 มิถุนายน 2567) จำแนกตามหน่วยงาน โครงการ และกิจกรรม

หน่วยงาน/โครงการ	งบประมาณหลังโอน เปลี่ยนแปลง	PO/เบิกจ่าย	คงเหลือ	ร้อยละการ เบิกจ่าย
- 703308021821 อบรมปัญหาการจัดซื้อจัดจ้างและบริหารสัญญา	43,240.00	42,925.00	315.00	99.27
- 703308021921 แลกเปลี่ยนเรียนรู้ด้านการเบิกจ่ายเพื่อเพิ่มประสิทธิภาพในการปฏิบัติงานให้กับบุคลากร	13,100.00	10,720.00	2,380.00	81.83
- 703308022021 กีฬา พ.จ.น.ก. บุคลากรสัมพันธ์	196,560.00	160,840.00	35,720.00	81.83
- 703308022121 กีฬาบุคลากรมหาวิทยาลัยแห่งประเทศไทย	369,860.00	81,100.00	288,760.00	21.93
- 703308022221 พัฒนาทักษะการใช้ภาษาอังกฤษ รุ่นที่ 1 เพื่อพัฒนาทักษะการใช้ภาษาอังกฤษให้แก่บุคลากรของมหาวิทยาลัยราชภัฏ	40,000.00	28,485.00	11,515.00	71.21
- 703308022321 พัฒนาทักษะการใช้ Microsoft office-word และ Excel รุ่นที่ 1 เพื่อพัฒนาทักษะการใช้คอมพิวเตอร์ให้แก่บุคลากร	45,500.00	-	45,500.00	-
- 703308022421 อบรมเชิงปฏิบัติการ เรื่องพัฒนางานสารบรรณ และการเขียนหนังสือราชการ ตามระเบียบสำนักนายกรัฐมนตรีว่าด้วยงานสารบรรณ	64,800.00	55,280.00	9,520.00	85.31
- 703308022521 แลกเปลี่ยนเรียนรู้ประสบการณ์การบริหารงาน ของผู้บริหารระดับกลาง	13,100.00	-	13,100.00	-
- 703308022621 แลกเปลี่ยนเรียนรู้ เรื่องการขอกำหนดตำแหน่งทางวิชาการ	31,000.00	17,605.00	13,395.00	56.79
- 703308022721 แลกเปลี่ยนเรียนรู้ เรื่อง การขอกำหนดตำแหน่งทางวิชาการด้านรับใช้ท้องถิ่นและสังคม	60,100.00	34,080.00	26,020.00	56.71
- 703308022821 แลกเปลี่ยนเรียนรู้เรื่อง เทรนด์ Talent ที่องค์กรยุคใหม่กำลังมองหา	118,000.00	-	118,000.00	-
- 703308022921 ปฐมนิเทศบุคลากรใหม่	39,460.00	34,200.00	5,260.00	86.67
- 703308023021 บริหารจัดการและขับเคลื่อนงานบริหารบุคคล	148,350.00	21,276.00	127,074.00	14.34
- 703308023121 อบรมเชิงปฏิบัติการการสร้างสุขและจิตสำนึกด้วยโปรแกรมสติในมหาวิทยาลัย ราชภัฏหมู่บ้านจอมบึง ระยะที่ 4	131,700.00	125,270.00	6,430.00	95.12
- 703308023221 การขับเคลื่อนการสร้างสุขและจิตสำนึกด้วยโปรแกรมสติของมหาวิทยาลัยให้เกิดเป็นวิถีองค์กร (site visit)	72,000.00	-	72,000.00	-
- 703308023321 สัมมนาแลกเปลี่ยนเรียนรู้ (PLC) เรื่อง การสร้างสุขและจิตสำนึกด้วยโปรแกรมสติมหาวิทยาลัยราชภัฏหมู่บ้านจอมบึง	34,900.00	-	34,900.00	-
- 703308023421 สวัสดิการค่าเบี้ยประกันกลุ่มของบุคลากรประเภทพนักงานราชการ บุคลากรเงินรายได้ และบุคลากรโรงเรียนสาธิต	586,500.00	572,709.70	13,790.30	97.65
- 703308023521 มีกอบรมเชิงปฏิบัติการ ระบบการจัดซื้อจัดจ้างภาครัฐด้วยอิเล็กทรอนิกส์ (Electronic Government Procurement ; e-GP) ระยะที่ 5	23,570.00	23,000.00	570.00	97.58
70330803 ทุนการศึกษาเพื่อการพัฒนาบุคลากรของมหาวิทยาลัยราชภัฏหมู่บ้านจอมบึง	2,150,000.00	2,150,000.00	-	100.00
- 703308030144 ทุนการศึกษาเพื่อการพัฒนาบุคลากรของมหาวิทยาลัยราชภัฏหมู่บ้านจอมบึง	2,150,000.00	2,150,000.00	-	100.00
งานพัฒนากายภาพและความปลอดภัย	2,365,180.00	2,288,140.18	77,039.82	96.74
70230220 พัฒนาอาคารสถานที่และสภาพแวดล้อมของมหาวิทยาลัย	2,365,180.00	2,288,140.18	77,039.82	96.74
- 702302200132 ปรับปรุงซ่อมแซมห้องเรียนและบริเวณชั้นบริบาล โรงเรียนสาธิตอนุบาลทันทวี	290,400.00	290,000.00	400.00	99.86
- 702302200221 ซ่อมแซมเครื่องปรับอากาศระบบซีแอลแอร์ อาคารอำนวยการ	85,180.00	85,172.00	8.00	99.99

รายงานผลการเบิกจ่ายงบประมาณ : เงินรายได้สะสม ประจำปีงบประมาณ พ.ศ. 2567
ณ สิ้นไตรมาส 3 (ระหว่างวันที่ 1 ตุลาคม 2566 - 30 มิถุนายน 2567) จำแนกตามหน่วยงาน โครงการ และกิจกรรม

หน่วยงาน/โครงการ	งบประมาณหลังโอน เปลี่ยนแปลง	PO/เบิกจ่าย	คงเหลือ	ร้อยละการ เบิกจ่าย
- 702302200321 การตรวจสอบระบบไฟฟ้าและสำรวจงานบำรุงรักษาระบบไฟฟ้า	781,140.00	744,368.18	36,771.82	95.29
- 702302200421 ซ่อมแซมลิฟต์โดยสาร ตัวที่ 2 อาคารอำนวยการ	497,550.00	480,000.00	17,550.00	96.47
- 702302200521 งานติดตั้งตาข่ายป้องกันนกพิราบ	365,400.00	355,000.00	10,400.00	97.15
- 702302200631 จัดซื้อครุภัณฑ์เครื่องเป่าลม	45,600.00	45,600.00	-	100.00
- 702302200731 จัดซื้อครุภัณฑ์เครื่องฉีดน้ำแรงดันสูง	18,500.00	18,000.00	500.00	97.30
- 702302200831 จัดซื้อครุภัณฑ์รถตัดหญ้าแบบนั่งขับ	281,410.00	270,000.00	11,410.00	95.95
สถาบันวิจัยและพัฒนา	3,338,200.00	1,669,404.00	1,668,796.00	50.01
70370102 ส่งเสริมสนับสนุนการวิจัย เทคโนโลยี และนวัตกรรม	3,338,200.00	1,669,404.00	1,668,796.00	50.01
- 703701020121 การประชุมวิชาการระดับชาติและนานาชาติ “งานวิจัย ครั้งที่ 7”	176,700.00	172,083.00	4,617.00	97.39
- 703701020221 การประชุมวิชาการระดับชาติราชภัฏหมู่บ้านจอมบึงวิจัย ครั้งที่ 12	850,000.00	800,334.00	49,666.00	94.16
- 703701020321 การเข้าร่วมนำเสนอผลงานวิจัยร่วมกับสำนักงานคณะกรรมการวิจัยแห่งชาติ (วช.)	222,500.00	-	222,500.00	-
- 703701020421 วารสารวิทยาศาสตร์ เทคโนโลยี และนวัตกรรม	211,100.00	-	211,100.00	-
- 703701020521 วารสารวิจัยมหาวิทยาลัยราชภัฏหมู่บ้านจอมบึง สาขามนุษยศาสตร์และสังคมศาสตร์	395,100.00	36,700.00	358,400.00	9.29
- 703701020621 ส่งเสริม สนับสนุนการตีพิมพ์เผยแพร่ผลงานวิจัย	600,000.00	248,147.00	351,853.00	41.36
- 703701020721 สร้างสรรค์งานวิจัยคุณภาพ	360,800.00	215,276.00	145,524.00	59.67
- 703701020821 งานทรัพย์สินทางปัญญา และการนำผลงานวิจัยและนวัตกรรมไปใช้ประโยชน์	200,000.00	126,344.00	73,656.00	63.17
- 703701020921 สนับสนุนส่งเสริมผู้มีผลงานวิจัยนวัตกรรมและสิ่งประดิษฐ์	322,000.00	70,520.00	251,480.00	21.90
สำนักวิทยบริการและเทคโนโลยีสารสนเทศ	2,452,000.00	2,275,589.40	176,410.60	92.81
70330203 บริหารและพัฒนาการให้บริการของสำนักวิทยบริการและเทคโนโลยีสารสนเทศ	2,452,000.00	2,275,589.40	176,410.60	92.81
- 703302030131 จัดซื้อครุภัณฑ์เครื่องถ่ายเอกสารระบบดิจิทัล (ขาว-ดำและสี)	120,000.00	120,000.00	-	100.00
- 703302030221 จัดซื้อซอฟต์แวร์สำหรับงานด้านการออกแบบกราฟิก	138,500.00	138,500.00	-	100.00
- 703302030321 พัฒนางานบริการทรัพยากรสารสนเทศ	500,000.00	491,348.40	8,651.60	98.27
- 703302030421 พัฒนางานศูนย์สร้างสรรค์นวัตกรรมการเรียนรู้อัจฉริยะ	55,000.00	42,000.00	13,000.00	76.36
- 703302030521 บริหารจัดการงานสื่อสารภาพลักษณ์องค์กร	41,926.00	19,840.00	22,086.00	47.32
- 703302030621 การผลิตสื่อการเรียนรู้ออนไลน์บนระบบ MCRU MOOC ให้แก่อาจารย์ของมหาวิทยาลัย	-	-	-	-
- 703302030721 สัมมนาเทคโนโลยีสารสนเทศด้านการสื่อสารมวลชน	80,000.00	79,090.00	910.00	98.86
- 703302030821 จัดหาและบำรุงรักษาทรัพยากรเทคโนโลยีสารสนเทศเพื่อการบริหาร	172,500.00	153,910.00	18,590.00	89.22
- 703302030931 จัดซื้อชุดครุภัณฑ์งานสื่อสารภาพลักษณ์องค์กร	232,200.00	232,200.00	-	100.00

รายงานผลการเบิกจ่ายงบประมาณ : เงินรายได้สะสม ประจำปีงบประมาณ พ.ศ. 2567
ณ สิ้นไตรมาส 3 (ระหว่างวันที่ 1 ตุลาคม 2566 - 30 มิถุนายน 2567) จำแนกตามหน่วยงาน โครงการ และกิจกรรม

หน่วยงาน/โครงการ	งบประมาณหลังโอน เปลี่ยนแปลง	PO/เบิกจ่าย	คงเหลือ	ร้อยละการ เบิกจ่าย
- 703302031031 จัดซื้อชุดครุภัณฑ์ระบบกล้องวงจรปิดภายนอกอาคาร	486,000.00	485,000.00	1,000.00	99.79
- 703302031121 ประชาสัมพันธ์เชิงรุกการรับนักศึกษาใหม่ ปีการศึกษา 2567	256,674.00	256,674.00	-	100.00
- 703302031221 แนะนำประชาสัมพันธ์หลักสูตรสำหรับสาขาวิชาที่เปิดสอนระดับปริญญาตรี สังกัดคณะครุศาสตร์ (คณะครุศาสตร์)	26,200.00	26,200.00	-	100.00
- 703302031321 แนะนำประชาสัมพันธ์หลักสูตรสำหรับสาขาวิชาที่เปิดสอนระดับปริญญาตรี สังกัดคณะวิทยาศาสตร์และเทคโนโลยี	38,200.00	35,100.00	3,100.00	91.88
- 703302031421 แนะนำประชาสัมพันธ์หลักสูตรสำหรับสาขาวิชาที่เปิดสอนระดับปริญญาตรี สังกัดคณะมนุษยศาสตร์และสังคมศาสตร์	35,200.00	35,200.00	-	100.00
- 703302031521 แนะนำประชาสัมพันธ์หลักสูตรสำหรับสาขาวิชาที่เปิดสอนระดับปริญญาตรี สังกัดคณะวิทยาการจัดการ (คณะจัดการ)	29,200.00	29,067.00	133.00	99.54
- 703302031621 แนะนำประชาสัมพันธ์หลักสูตรสำหรับสาขาวิชาที่เปิดสอนระดับปริญญาตรี สังกัดคณะเทคโนโลยีอุตสาหกรรม (คท)	23,200.00	23,200.00	-	100.00
- 703302031721 แนะนำประชาสัมพันธ์หลักสูตรสำหรับสาขาวิชาที่เปิดสอนระดับปริญญาตรี สังกัดวิทยาลัยมวยไทยศึกษาและการแพทย์แผนไทย	17,200.00	17,200.00	-	100.00
- 703302031821 พัฒนาศือการเรียนรู้ออนไลน์บนระบบ MCRU MOOC ให้แก่อาจารย์โรงเรียนสาธิตแห่งมหาวิทยาลัยราชภัฏหมู่บ้าน	200,000.00	91,060.00	108,940.00	45.53
สำนักศิลปะและวัฒนธรรม	300,000.00	271,280.00	28,720.00	90.43
70360601 ทำนุบำรุงศิลปวัฒนธรรม พัฒมนักศึกษาและร่วมกิจกรรมกับเครือข่ายทางด้านศิลปวัฒนธรรม	300,000.00	271,280.00	28,720.00	90.43
- 703606010121 อนุรักษ์ สืบสานประเพณีวัฒนธรรมไทย และวันสำคัญของไทย	138,220.00	109,500.00	28,720.00	79.22
- 703606010221 อบรมเชิงปฏิบัติการพัฒนาศักยภาพนักศึกษาวงดนตรีโปงลาง และศิลปะการแสดง	55,000.00	55,000.00	-	100.00
- 703606010321 เผยแพร่และแลกเปลี่ยนเรียนรู้ทางด้านศิลปวัฒนธรรมกับมหาวิทยาลัยเครือข่าย	96,784.00	96,784.00	-	100.00
- 703606010421 ร่วมงานกับเครือข่ายสภาศิลปะและวัฒนธรรม มหาวิทยาลัยราชภัฏแห่งประเทศไทย	9,996.00	9,996.00	-	100.00
สำนักส่งเสริมวิชาการและงานทะเบียน	1,307,900.00	618,924.75	688,975.25	47.32
70330309 พัฒนาและปรับปรุงหลักสูตร	800,000.00	325,592.00	474,408.00	40.70
- 703303090121 การพัฒนาหลักสูตรใหม่	60,000.00	-	60,000.00	-
- 703303090221 การปรับปรุงหลักสูตร	-	-	-	-
- 703303090321 การอบรมพัฒนาความรู้เกี่ยวกับวิชาการ การติดต่อประสานงาน ระบบธนาคารหน่วยกิต หลักสูตรระยะสั้น	300,000.00	29,683.00	270,317.00	9.89
- 703303090421 การปรับปรุงหลักสูตร (คณะวิทยาศาสตร์และเทคโนโลยี)	40,000.00	-	40,000.00	-
- 703303090521 การปรับปรุงหลักสูตร (คณะมนุษยศาสตร์และสังคมศาสตร์)	320,000.00	270,409.00	49,591.00	84.50
- 703303090621 การปรับปรุงหลักสูตร (วิทยาลัยมวยไทยศึกษาและการแพทย์แผนไทย)	40,000.00	25,500.00	14,500.00	63.75
- 703303090721 ชำระค่าธรรมเนียมหลักสูตรสาธารณสุขศาสตร	40,000.00	-	40,000.00	-
70330310 การแข่งขันทักษะวิชาการ พ.จ.น.ก. สัมพันธ์	507,900.00	293,332.75	214,567.25	57.75
- 703303100121 การแข่งขันทักษะวิชาการ พ.จ.น.ก.สัมพันธ์ ครั้งที่ 44	507,900.00	293,332.75	214,567.25	57.75
วิทยาลัยมวยไทยและการแพทย์แผนไทย	930,060.00	37,985.00	892,075.00	4.08
70330204 พัฒนามหาวิทยาลัยราชภัฏหมู่บ้านจอมบึง เมืองราชบุรี ระยะที่ 3	930,060.00	37,985.00	892,075.00	4.08
- 703302040121 งานบำรุงรักษาสิทธิ์ (อาคาร 15 อาคารสถาบันวิชาการวิจัยและภูมิปัญญาไทย และอาคารโรงเรียนสาธิต)	134,820.00	37,985.00	96,835.00	28.17

รายงานผลการเบิกจ่ายงบประมาณ : เงินรายได้สะสม ประจำปีงบประมาณ พ.ศ. 2567
ณ สิ้นไตรมาส 3 (ระหว่างวันที่ 1 ตุลาคม 2566 - 30 มิถุนายน 2567) จำแนกตามหน่วยงาน โครงการ และกิจกรรม

หน่วยงาน/โครงการ	งบประมาณหลังโอน เปลี่ยนแปลง	PO/เบิกจ่าย	คงเหลือ	ร้อยละการ เบิกจ่าย
- 703302040232 ปรับปรุงอาคาร 15	680,900.00	-	680,900.00	-
- 703302040332 ปรับปรุงอาคารสถาบันวิชาการและวิจัยภูมิปัญญาไทย	114,340.00	-	114,340.00	-
โรงเรียนสาธิตแห่งมหาวิทยาลัยราชภัฏหมู่บ้านจอมบึง	419,900.00	419,900.00	-	100.00
70210201 จัดซื้อครุภัณฑ์โรงเรียนสาธิตแห่งมหาวิทยาลัยราชภัฏหมู่บ้านจอมบึง	419,900.00	419,900.00	-	100.00
- 702102010131 จัดซื้อชุดครุภัณฑ์เครื่องปรับอากาศสำหรับห้องปฏิบัติการชีววิทยาและห้องพักอาจารย์	340,000.00	340,000.00	-	100.00
- 702102010231 จัดซื้อครุภัณฑ์พัดลมไอเย็น	79,900.00	79,900.00	-	100.00
คณะเทคโนโลยีอุตสาหกรรม	100,000.00	91,602.80	8,397.20	91.60
70320202 เพิ่มประสิทธิภาพการจัดการเรียนการสอนคณะเทคโนโลยีอุตสาหกรรม	100,000.00	91,602.80	8,397.20	91.60
- 703202020121 บำรุงรักษาครุภัณฑ์การเรียนการสอนคณะเทคโนโลยีอุตสาหกรรม	100,000.00	91,602.80	8,397.20	91.60