



วาระที่ 4.2

รายงานผลการเบิกจ่ายงบประมาณ ประจำปีงบประมาณ พ.ศ. 2567

ระหว่างวันที่ 1 ตุลาคม 2566 - 30 กันยายน 2567

(ณ สิ้นไตรมาส 4)

เสนอที่ประชุม คณะกรรมการบริหารมหาวิทยาลัย ครั้งที่ 13/2567
วันพฤหัสบดีที่ 10 ตุลาคม พ.ศ. 2567

มหาวิทยาลัยราชภัฏหมู่บ้านจอมบึง



Policy and Planning Division
Muban Chombueng Rajabhat University

สารบัญ

	หน้า
■ บทสรุปผู้บริหาร	1
■ รายงานผลการเบิกจ่ายของมหาวิทยาลัยฯ จำแนกตามรายจ่ายประจำและรายจ่ายบงลงทุน ประจำปีงบประมาณ พ.ศ. 2567 ณ สิ้นไตรมาส 4 (ระหว่างวันที่ 1 ตุลาคม 2566 - 30 กันยายน 2567)	3
■ สรุปรายงานการเปรียบเทียบร้อยละการเบิกจ่ายของมหาวิทยาลัยฯกับเกณฑ์มาตรฐานเพิ่มประสิทธิภาพ ประจำปีงบประมาณ พ.ศ. 2567 ณ สิ้นไตรมาส 4 (ระหว่างวันที่ 1 ตุลาคม 2566 - 30 กันยายน 2567)	5
■ สรุปรายงานผลการเบิกจ่ายงบประมาณ จำแนกตามประเภทงบประมาณและหน่วยงาน ประจำปีงบประมาณ พ.ศ. 2567 ณ สิ้นไตรมาส 4 (ระหว่างวันที่ 1 ตุลาคม 2566 - 30 กันยายน 2567)	9
■ รายงานผลการเบิกจ่ายงบประมาณ : งบประมาณเงินแผ่นดิน ประจำปีงบประมาณ พ.ศ. 2567 ณ สิ้นไตรมาส 4 (ระหว่างวันที่ 1 ตุลาคม 2566 - 30 กันยายน 2567)	15
■ รายงานผลการเบิกจ่ายงบประมาณ : เงินรายได้ (ปกติ) ประจำปีงบประมาณ พ.ศ. 2567 ณ สิ้นไตรมาส 4 (ระหว่างวันที่ 1 ตุลาคม 2566 - 30 กันยายน 2567)	36
■ รายงานผลการเบิกจ่ายงบประมาณ : เงินรายได้ (บัณฑิตวิทยาลัย) ประจำปีงบประมาณ พ.ศ. 2567 ณ สิ้นไตรมาส 4 (ระหว่างวันที่ 1 ตุลาคม 2566 - 30 กันยายน 2567)	51
■ รายงานผลการเบิกจ่ายงบประมาณ : เงินรายได้ (โครงการจัดการศึกษาปริญญาตรี ภาคพิเศษ) ประจำปีงบประมาณ พ.ศ. 2567 ณ สิ้นไตรมาส 4 (ระหว่างวันที่ 1 ตุลาคม 2566 - 30 กันยายน 2567)	56
■ รายงานผลการเบิกจ่ายงบประมาณ : เงินรายได้สะสม ประจำปีงบประมาณ พ.ศ. 2567 ณ สิ้นไตรมาส 4 (ระหว่างวันที่ 1 ตุลาคม 2566 - 30 กันยายน 2567)	58

บทสรุปผู้บริหาร

ในปีงบประมาณ พ.ศ.2567 (ระหว่างวันที่ 1 ตุลาคม 2566 - 30 กันยายน 2567) มหาวิทยาลัยได้รับจัดสรรงบประมาณ รวมทั้งสิ้น 477,801,853 บาท
 ทั้งนี้ ณ สิ้นไตรมาส 4 มีงบประมาณเบิกจ่าย รวมทั้งสิ้น 430,162,375.63 บาท คิดเป็นร้อยละ 90.03 (มหาวิทยาลัยฯ มีงบประมาณ เงินกันไว้เหลือในปี 23,035,173.75) โดยมีรายละเอียดดังนี้

ประเภทงบประมาณ	รวมงบประมาณหลังโอนเปลี่ยนแปลง	รวมงบประมาณเบิกจ่าย ณ สิ้นไตรมาส 4	คงเหลือ	ร้อยละการเบิกจ่าย ณ สิ้นไตรมาส 4	งบประมาณเงินกันไว้เบิกเหลือในปี (2)	รวม งบม เบิกจ่าย และเงินกันไว้เบิกเหลือในปี (1)+(2)	คงเหลือสุทธิ	ร้อยละการเบิกจ่าย และเงินกันไว้เหลือในปี
งบประมาณแผ่นดิน	341,081,353.09	323,245,723.09	17,835,630.00	94.77	17,812,800.00	341,058,523.09	22,830.00	99.99
เงินรายได้ (ปกติ)	70,789,300.00	67,191,178.98	3,598,121.02	94.92	1,410,692.17	68,601,871.15	2,187,428.85	96.91
เงินรายได้ (บัณฑิตวิทยาลัย)	20,932,800.00	6,175,397.17	14,757,402.83	29.50	194,862.83	6,370,260.00	14,562,540.00	30.43
เงินรายได้ (โครงการจัดการศึกษาภาคพิเศษ ระดับปริญญาตรี)	11,798,400.00	8,624,588.94	3,173,811.06	73.10	-	8,624,588.94	3,173,811.06	73.10
เงินรายได้สะสม	33,200,000.00	24,925,487.45	8,274,512.55	75.08	3,616,818.75	28,542,306.20	4,657,693.80	85.97
รวมทั้งสิ้น	477,801,853.09	430,162,375.63	47,639,477.46	90.03	23,035,173.75	453,197,549.38	24,604,303.71	94.85

• โครงการยุทธศาสตร์มหาวิทยาลัยราชภัฏเพื่อการพัฒนาท้องถิ่น จำนวน 69 โครงการ

ได้รับจัดสรรงบประมาณ จำนวนทั้งสิ้น 38,746,900.00 บาท ณ ไตรมาส 4 เบิกจ่ายจำนวน 38,742,020.00 บาท คิดเป็นร้อยละ 99.99

• ปัญหา/อุปสรรค

1. ในปีงบประมาณ พ.ศ.2567 มหาวิทยาลัยฯ ไม่สามารถเบิกจ่ายงบประมาณแผ่นดินได้ตามเป้าหมายที่กำหนด เนื่องจากมีรายการงบลงทุนที่ดำเนินการตามกระบวนการทางพัสดุแล้วแต่มีผู้อุทธรณ์ ส่งผลให้กระบวนการจัดซื้อจัดจ้างล่าช้า ซึ่งรายการดังกล่าวได้ดำเนินการลงนามในสัญญาแล้ว แต่ไม่สามารถเบิกจ่ายได้ทันในปีงบประมาณ พ.ศ. 2567 จึงทำให้ต้องกันเงินเหลือในปี
2. งบลงทุน บางรายการมีกำหนดการส่งมอบงานเกินสิ้นปีงบประมาณ พ.ศ. 2567 รวมถึงบางรายการอยู่ระหว่างการตรวจรับรายการครุภัณฑ์ จึงต้องดำเนินการกันเงินไว้เบิกเหลือปี งบประมาณ

• แนวทางการแก้ไข : 1. ผู้บริหารในทุกระดับชั้น ควรต้องกำกับดูแลอย่างใกล้ชิด ในทุกกระบวนการ เพื่อเพิ่มประสิทธิภาพการดำเนินการเบิกจ่ายงบประมาณ ให้เป็นไปตามแผนที่กำหนดไว้

รายงานผลการเบิกจ่ายของมหาวิทยาลัยฯ
จำแนกตามรายจ่ายประจำและรายจ่ายงบลงทุน
ประจำปีงบประมาณ พ.ศ.2567 ณ สิ้นไตรมาส 4
(ระหว่างวันที่ 1 ตุลาคม 2566 - 30 กันยายน 2567)

รายงานผลการเบิกจ่ายของมหาวิทยาลัยฯ จำแนกตามรายจ่ายประจำและรายจ่ายงบลงทุน
ประจำปีงบประมาณ พ.ศ. 2567 ณ สิ้นไตรมาส 4 (ระหว่างวันที่ 1 ตุลาคม 2566 - 30 กันยายน 2567)

ประเภทงบประมาณ	รายจ่ายประจำ			รายจ่ายงบลงทุน			รวมงบประมาณหลัง โอนเปลี่ยนแปลง	รวมงบประมาณ เบิกจ่าย	ร้อยละการ เบิกจ่าย
	งบประมาณหลังโอน เปลี่ยนแปลง	เบิกจ่าย/PO	ร้อยละการ เบิกจ่าย	งบประมาณหลังโอน เปลี่ยนแปลง	เบิกจ่าย/PO	ร้อยละการ เบิกจ่าย			
งบประมาณแผ่นดิน	275,107,228.09	275,084,398.09	99.99	65,974,125.00	48,161,325.00	73.00	341,081,353.09	323,245,723.09	94.77
เงินรายได้ (ปกติ)	68,738,151.29	65,174,080.27	94.82	2,051,148.71	2,017,098.71	98.34	70,789,300.00	67,191,178.98	94.92
เงินรายได้ (บัณฑิตวิทยาลัย)	19,907,345.00	5,847,597.17	29.37	1,025,455.00	333,440.00	32.52	20,932,800.00	6,181,037.17	29.53
เงินรายได้ (โครงการจัด การศึกษาภาคพิเศษ ระดับ ปริญญาตรี)	11,352,154.00	8,178,342.94	72.04	446,246.00	446,246.00	100.00	11,798,400.00	8,624,588.94	73.10
เงินรายได้สะสม	25,400,870.00	20,209,327.45	79.56	7,799,130.00	4,716,160.00	60.47	33,200,000.00	24,925,487.45	75.08
รวมทั้งสิ้น	400,505,748.38	374,493,745.92	93.51	77,296,104.71	55,674,269.71	72.03	477,801,853.09	430,168,015.63	90.03

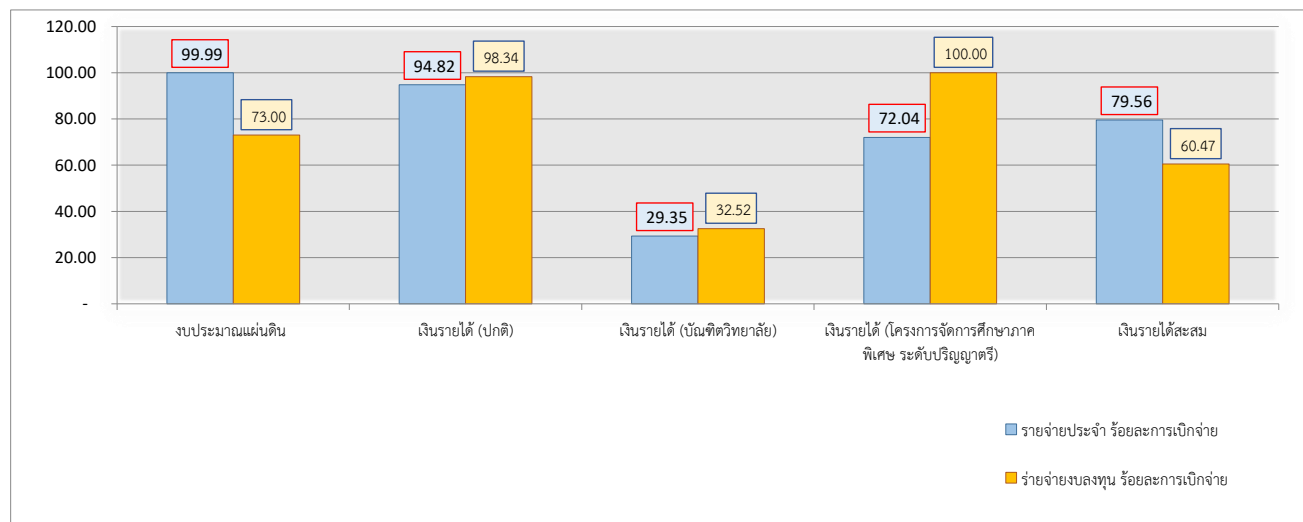

รายงานการเปรียบเทียบร้อยละการเบิกจ่ายของ
มหาวิทยาลัยกับเกณฑ์มาตรฐานการเพิ่มประสิทธิภาพการ
ใช้จ่ายงบประมาณ ประจำปีงบประมาณ พ.ศ.2567
ณ สิ้นไตรมาส 4
(ระหว่างวันที่ 1 ตุลาคม 2566 - 30 กันยายน 2567)

รายงานการเปรียบเทียบร้อยละการเบิกจ่ายของมหาวิทยาลัยฯในใช้จ่ายงบประมาณ : ในภาพรวม
ประจำปีงบประมาณ พ.ศ. 2567 ณ สิ้นไตรมาส 4 (ระหว่างวันที่ 1 ตุลาคม 2566 - 30 กันยายน 2567)

ประเภทงบประมาณ	รวมงบประมาณหลังโอนเปลี่ยนแปลง	รวมงบประมาณเบิกจ่าย ณ สิ้นไตรมาส 4	คงเหลือ	ร้อยละการเบิกจ่าย ในภาพรวม (ณ สิ้นไตรมาส 4)	
				ร้อยละการเบิกจ่ายของมหาวิทยาลัย	เกณฑ์ตามมาตรการเพิ่มประสิทธิภาพ
งบประมาณแผ่นดิน	341,081,353.09	323,245,723.09	17,835,630.00	94.77	100.00
เงินรายได้ (ปกติ)	70,789,300.00	67,191,178.98	3,598,121.02	94.92	100.00
เงินรายได้ (บัณฑิตวิทยาลัย)	20,932,800.00	6,181,037.17	14,751,762.83	29.53	100.00
เงินรายได้ (โครงการจัดการศึกษาภาคพิเศษระดับปริญญาตรี)	11,798,400.00	8,624,588.94	3,173,811.06	73.10	100.00
เงินรายได้สะสม	33,200,000.00	24,925,487.45	8,274,512.55	75.08	100.00
รวมทั้งสิ้น	477,801,853.09	430,168,015.63	47,633,837.46	90.03	100.00

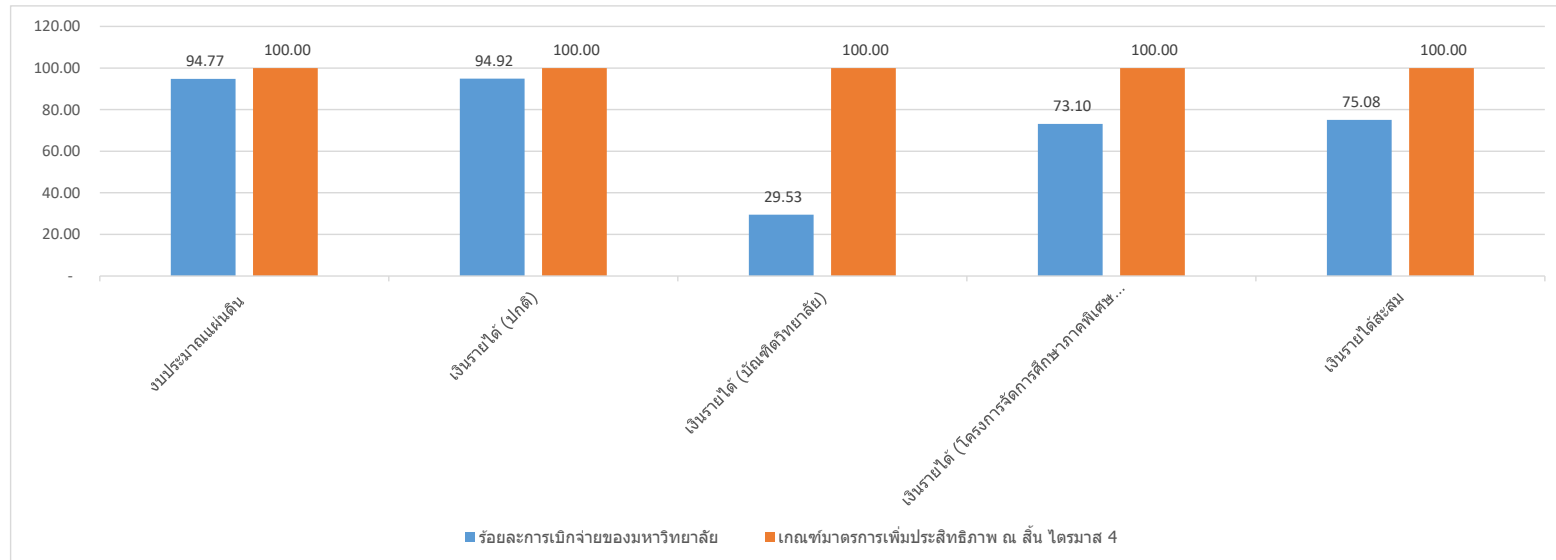

รายงานการเปรียบเทียบร้อยละการเบิกจ่ายของมหาวิทยาลัยฯในใช้จ่ายงบประมาณ : ใช้จ่ายงบลงทุน
ประจำปีงบประมาณ พ.ศ. 2567 ณ สิ้นไตรมาส 4 (ระหว่างวันที่ 1 ตุลาคม 2566 - 30 กันยายน 2567)

ประเภทงบประมาณ	รวมงบประมาณหลังโอนเปลี่ยนแปลง	รวมงบประมาณเบิกจ่าย ณ สิ้นไตรมาส 4	คงเหลือ	ร้อยละการเบิกจ่ายรายจ่ายงบลงทุน (ณ สิ้นไตรมาส 4)	
				ร้อยละการเบิกจ่ายของมหาวิทยาลัย	เกณฑ์ตามประกาศมาตรการเพิ่มประสิทธิภาพ
งบประมาณแผ่นดิน	65,974,125.00	48,161,325.00	17,812,800.00	73.00	100.00
เงินรายได้ (ปกติ)	2,051,148.71	2,017,098.71	1,147,417.01	98.34	100.00
เงินรายได้ (บัณฑิตวิทยาลัย)	1,025,455.00	333,440.00	692,015.00	32.52	100.00
เงินรายได้ (โครงการจัดการศึกษาภาคพิเศษระดับปริญญาตรี)	446,246.00	446,246.00	-	100.00	100.00
เงินรายได้สะสม	7,799,130.00	4,716,160.00	3,082,970.00	60.47	100.00
รวมทั้งสิ้น	77,296,104.71	55,674,269.71	22,735,202.01	72.03	100.00

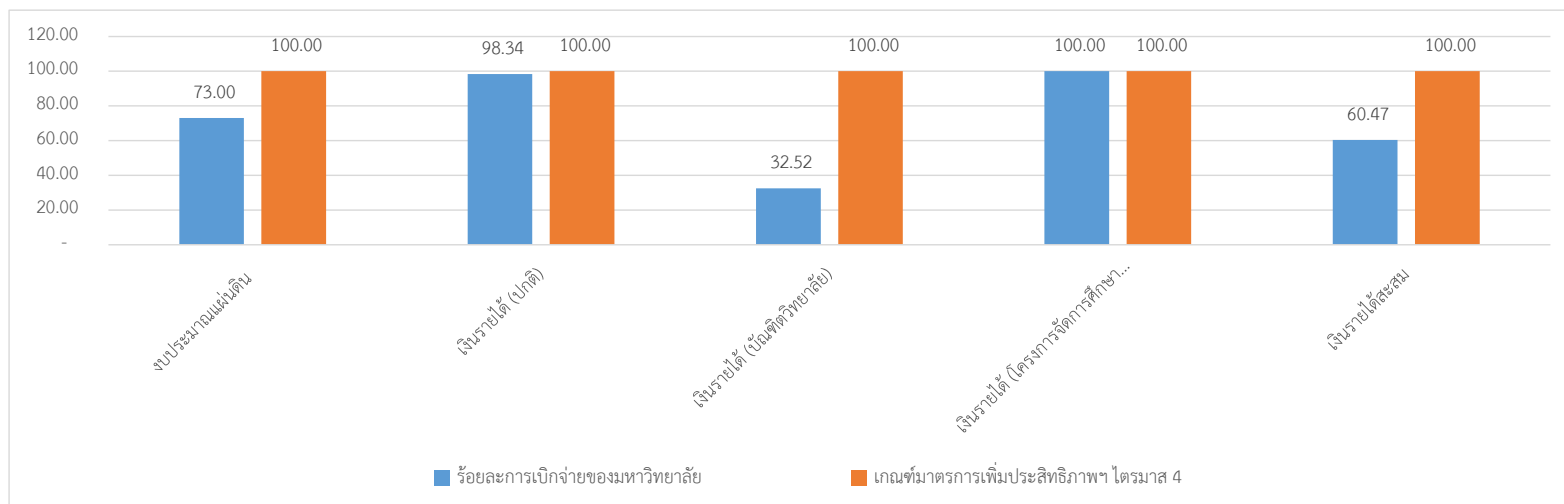

รายงานการเปรียบเทียบร้อยละการเบิกจ่ายของมหาวิทยาลัยฯในใช้จ่ายงบประมาณ : รายจ่ายประจำ
 ประจำปีงบประมาณ พ.ศ. 2567 ณ สิ้นไตรมาส 4 (ระหว่างวันที่ 1 ตุลาคม 2566 - 30 กันยายน 2567)

ประเภทงบประมาณ	รวมงบประมาณหลังโอนเปลี่ยนแปลง	รวมงบประมาณเบิกจ่าย ณ สิ้นไตรมาส 4	คงเหลือ	ร้อยละการเบิกจ่ายรายจ่ายประจำ (ณ สิ้นไตรมาส 4)	
				ร้อยละการเบิกจ่ายของมหาวิทยาลัย	เกณฑ์ตามประกาศมาตรการเพิ่มประสิทธิภาพ
งบประมาณแผ่นดิน	275,107,228.09	275,084,398.09	22,830.00	99.99	100.00
เงินรายได้ (ปกติ)	68,738,151.29	65,174,080.27	36,896,535.84	94.82	100.00
เงินรายได้ (บัณฑิตวิทยาลัย)	19,907,345.00	5,847,597.17	14,059,747.83	29.37	100.00
เงินรายได้ (โครงการจัดการศึกษาภาคพิเศษระดับปริญญาตรี)	11,352,154.00	8,178,342.94	3,173,811.06	72.04	100.00
เงินรายได้สะสม	25,400,870.00	20,209,327.45	5,191,542.55	79.56	100.00
รวมทั้งสิ้น	400,505,748.38	374,493,745.92	59,344,467.28	93.51	100.00

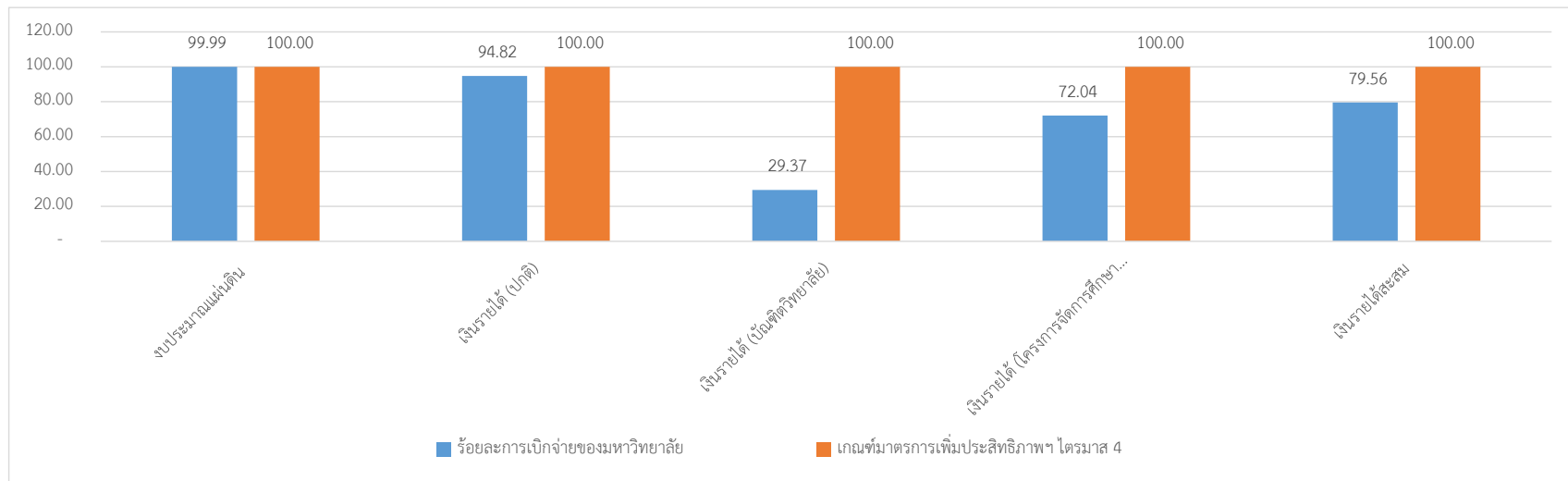

สรุปรายงานผลการเบิกจ่ายงบประมาณ

ประจำปีงบประมาณ พ.ศ. 2567

จำแนกตามหน่วยงาน และ ประเภทงบประมาณ

ณ สิ้นไตรมาส 4

(ระหว่างวันที่ 1 ตุลาคม 2566 - 30 กันยายน 2567)

สรุปรายงานผลการเบิกจ่ายของมหาวิทยาลัยฯ ประจำปีงบประมาณ พ.ศ. 2567

ณ สิ้นไตรมาส 4 (ระหว่างวันที่ 1 ตุลาคม 2566 - 30 กันยายน 2567)

จำแนกตามหน่วยงาน : รวมทุกประเภทงบประมาณ

ที่	หน่วยงาน	รวมทุกประเภทงบประมาณ				เงินกันไว้เบิกเหลือปี 2567
		งบประมาณหลังโอนเปลี่ยนแปลง	เบิกจ่าย ณ สิ้นไตรมาส 4	คงเหลือ	ร้อยละการเบิกจ่าย	
	รวมทั้งสิ้น	477,801,853.09	430,168,015.63	47,633,837.46	90.03	23,035,173.75
1	คณะครุศาสตร์	6,747,381.78	6,722,550.85	24,830.93	99.63	-
2	คณะวิทยาศาสตร์และเทคโนโลยี	6,021,989.65	6,015,034.65	6,955.00	99.88	-
3	คณะมนุษยศาสตร์และสังคมศาสตร์	5,788,363.00	5,778,326.00	10,037.00	99.83	-
4	คณะวิทยาการจัดการ	4,633,691.30	4,629,526.90	4,164.40	99.91	-
5	สำนักงานอธิการบดี	369,555,029.25	356,281,027.76	13,274,001.49	96.41	8,243,492.17
6	หน่วยตรวจสอบภายใน	13,550.00	13,550.00	-	100.00	-
7	สถาบันวิจัยและพัฒนา	4,537,512.00	3,451,623.00	1,085,889.00	76.07	77,400.00
8	สำนักวิทยบริการและเทคโนโลยีสารสนเทศ	28,260,824.00	13,787,673.57	14,473,150.43	48.79	14,466,962.00
9	สำนักศิลปะและวัฒนธรรม	985,094.27	985,094.27	-	100.00	-
10	สำนักส่งเสริมวิชาการและงานทะเบียน	1,728,645.00	1,093,122.75	635,522.25	63.24	-
11	วิทยาลัยมวยไทยและการแพทย์แผนไทย	5,759,897.23	5,637,536.61	122,360.62	97.88	52,456.75
12	บัณฑิตวิทยาลัย	21,049,120.00	6,297,357.17	14,751,762.83	29.92	194,862.83
13	โรงเรียนสาธิตแห่งมหาวิทยาลัยราชภัฏหมู่บ้านจอมบึง	4,590,114.99	4,572,289.74	17,825.25	99.61	-
14	คณะเทคโนโลยีอุตสาหกรรม	6,332,240.62	6,278,713.42	53,527.20	99.15	-
15	โครงการจัดการศึกษาภาคพิเศษ ระดับปริญญาตรี	11,798,400.00	8,624,588.94	3,173,811.06	73.10	-

สรุปรายงานผลการเบิกจ่ายของมหาวิทยาลัยราชภัฏหมู่บ้านจอมบึง ประจำปีงบประมาณ พ.ศ. 2567
ณ สิ้นไตรมาส 4 (ระหว่างวันที่ 1 ตุลาคม 2566 - 30 กันยายน 2567)
จำแนกตามหน่วยงาน และ ประเภทงบประมาณ

ที่	หน่วยงาน	งบประมาณแผ่นดิน				เงินกันไว้เบิกเหลือเมื่อปี 2567
		งบประมาณหลังโอนเปลี่ยนแปลง	เบิกจ่าย ณ สิ้นไตรมาส 4	คงเหลือ	ร้อยละการเบิกจ่าย	
	รวมทั้งสิ้น	341,081,353.09	323,245,723.09	17,835,630.00	94.77	17,812,800.00
1	คณะครุศาสตร์	5,141,221.34	5,130,518.41	10,702.93	99.79	-
2	คณะวิทยาศาสตร์และเทคโนโลยี	5,167,643.65	5,167,643.65	-	100.00	-
3	คณะมนุษยศาสตร์และสังคมศาสตร์	4,739,958.00	4,739,958.00	-	100.00	-
4	คณะวิทยาการจัดการ	4,149,837.30	4,149,837.30	-	100.00	-
5	สำนักงานอธิการบดี	285,119,250.01	281,666,450.01	3,452,800.00	98.79	3,452,800.00
6	สถาบันวิจัยและพัฒนา	564,022.00	564,022.00	-	100.00	-
7	สำนักวิทยบริการและเทคโนโลยีสารสนเทศ	23,433,254.00	9,073,254.00	14,360,000.00	38.72	14,360,000.00
8	สำนักศิลปะและวัฒนธรรม	575,154.27	575,154.27	-	100.00	-
9	วิทยาลัยมวยไทยและการแพทย์แผนไทย	3,085,775.80	3,085,775.80	-	100.00	-
10	บัณฑิตวิทยาลัย	116,320.00	116,320.00	-	100.00	-
11	โรงเรียนสาธิตแห่งมหาวิทยาลัยราชภัฏหมู่บ้านจอมบึง	3,340,765.00	3,328,637.93	12,127.07	99.64	-
12	คณะเทคโนโลยีอุตสาหกรรม	5,648,151.72	5,648,151.72	-	100.00	-

สรุปรายงานผลการเบิกจ่ายของมหาวิทยาลัยราชภัฏหมู่บ้านจอมบึง ประจำปีงบประมาณ พ.ศ. 2567

ณ สิ้นไตรมาส 4 (ระหว่างวันที่ 1 ตุลาคม 2566 - 30 กันยายน 2567)

จำแนกตามหน่วยงาน และ ประเภทงบประมาณ

ที่	หน่วยงาน	เงินรายได้ (ปกติ)				เงินกันไว้เบิกเหลือในปี 2567
		งบประมาณหลังโอนเปลี่ยนแปลง	เบิกจ่าย ณ สิ้นไตรมาส 4	คงเหลือ	ร้อยละการเบิกจ่าย	
	รวมทั้งสิ้น	70,789,300.00	67,191,178.98	3,598,121.02	94.92	1,410,692.17
1	คณะครุศาสตร์	1,606,160.44	1,592,032.44	14,128.00	99.12	-
2	คณะวิทยาศาสตร์และเทคโนโลยี	616,106.00	611,326.00	4,780.00	99.22	-
3	คณะมนุษยศาสตร์และสังคมศาสตร์	866,025.00	859,050.00	6,975.00	99.19	-
4	คณะวิทยาการจัดการ	483,854.00	479,689.60	4,164.40	99.14	-
5	สำนักงานอธิการบดี	60,504,459.24	56,995,207.50	3,509,251.74	94.20	1,410,692.17
6	หน่วยตรวจสอบภายใน	13,550.00	13,550.00	-	100.00	-
7	สถาบันวิจัยและพัฒนา	635,290.00	634,470.00	820.00	99.87	-
8	สำนักวิทยบริการและเทคโนโลยีสารสนเทศ	2,375,570.00	2,372,765.17	2,804.83	99.88	-
9	สำนักศิลปะและวัฒนธรรม	109,940.00	109,940.00	-	100.00	-
10	สำนักส่งเสริมวิชาการและงานทะเบียน	420,745.00	419,940.00	805.00	99.81	-
11	วิทยาลัยมวยไทยและการแพทย์แผนไทย	1,744,061.43	1,740,497.56	3,563.87	99.80	-
12	โรงเรียนสาธิตแห่งมหาวิทยาลัยราชภัฏหมู่บ้านจอมบึง	829,449.99	823,751.81	5,698.18	99.31	-
13	คณะเทคโนโลยีอุตสาหกรรม	584,088.90	538,958.90	45,130.00	92.27	-

สรุปรายงานผลการเบิกจ่ายของมหาวิทยาลัยราชภัฏหมู่บ้านจอมบึง ประจำปีงบประมาณ พ.ศ. 2567
ณ สิ้นไตรมาส 4 (ระหว่างวันที่ 1 ตุลาคม 2566 - 30 กันยายน 2567)
จำแนกตามหน่วยงาน และ ประเภทงบประมาณ

ที่	หน่วยงาน	เงินรายได้ (บัณฑิตวิทยาลัย)				เงินกันไว้เบิกเหลือในปี 2567
		งบประมาณหลังโอน เปลี่ยนแปลง	เบิกจ่าย ณ สิ้นไตรมาส 4	คงเหลือ	ร้อยละการเบิกจ่าย	
	รวมทั้งสิ้น	20,932,800.00	6,181,037.17	14,751,762.83	29.53	194,862.83
1	บัณฑิตวิทยาลัย	20,932,800.00	6,181,037.17	14,751,762.83	29.53	194,862.83

ที่	หน่วยงาน	เงินรายได้ (โครงการจัดการศึกษาภาคพิเศษ ระดับปริญญาตรี)				เงินกันไว้เบิกเหลือในปี 2567
		งบประมาณหลังโอน เปลี่ยนแปลง	เบิกจ่าย ณ สิ้นไตรมาส 4	คงเหลือ	ร้อยละการเบิกจ่าย	
	รวมทั้งสิ้น	11,798,400.00	8,624,588.94	3,173,811.06	73.10	-
1	โครงการจัดการศึกษาภาคพิเศษ ระดับปริญญาตรี	11,798,400.00	8,624,588.94	3,173,811.06	73.10	-

สรุปรายงานผลการเบิกจ่ายของมหาวิทยาลัยราชภัฏหมู่บ้านจอมบึง ประจำปีงบประมาณ พ.ศ. 2567

ณ สิ้นไตรมาส 4 (ระหว่างวันที่ 1 ตุลาคม 2566 - 30 กันยายน 2567)

จำแนกตามหน่วยงาน และ ประเภทงบประมาณ

ที่	หน่วยงาน	เงินรายได้สะสม				เงินกันไว้เบิกเหลือเมื่อปี 2567
		งบประมาณหลังโอนเปลี่ยนแปลง	เบิกจ่าย ณ สิ้นไตรมาส 4	คงเหลือ	ร้อยละการเบิกจ่าย	
	รวมทั้งสิ้น	33,200,000.00	24,925,487.45	8,274,512.55	75.08	3,616,818.75
1	คณะวิทยาศาสตร์และเทคโนโลยี	238,240.00	236,065.00	2,175.00	99.09	-
2	คณะมนุษยศาสตร์และสังคมศาสตร์	182,380.00	179,318.00	3,062.00	98.32	-
3	สำนักงานอธิการบดี	23,931,320.00	17,619,370.25	6,311,949.75	73.62	3,380,000.00
4	สถาบันวิจัยและพัฒนา	3,338,200.00	2,253,131.00	1,085,069.00	67.50	77,400.00
5	สำนักวิทยบริการและเทคโนโลยีสารสนเทศ	2,452,000.00	2,341,654.40	110,345.60	95.50	106,962.00
6	สำนักศิลปะและวัฒนธรรม	300,000.00	300,000.00	-	100.00	-
7	สำนักส่งเสริมวิชาการและงานทะเบียน	1,307,900.00	673,182.75	634,717.25	51.47	
8	วิทยาลัยมวยไทยและการแพทย์แผนไทย	930,060.00	811,263.25	118,796.75	87.23	52,456.75
9	โรงเรียนสาธิตแห่งมหาวิทยาลัยราชภัฏหมู่บ้านจอมบึง	419,900.00	419,900.00	-	100.00	-
10	คณะเทคโนโลยีอุตสาหกรรม	100,000.00	91,602.80	8,397.20	91.60	-

รายงานผลการเบิกจ่ายงบประมาณ : งบประมาณแผ่นดิน

ประจำปีงบประมาณ พ.ศ. 2567

ณ สิ้นไตรมาส 4

(ระหว่างวันที่ 1 ตุลาคม 2566 - 30 กันยายน 2567)

รายงานผลการเบิกจ่ายงบประมาณ : งบประมาณเงินแผ่นดิน ประจำปีงบประมาณ พ.ศ. 2567
ณ สิ้นไตรมาส 4 (ระหว่างวันที่ 1 ตุลาคม 2566 - 30 กันยายน 2567) จำแนกตามหน่วยงาน โครงการ และกิจกรรม

หน่วยงาน / โครงการ / กิจกรรม	งบประมาณหลังโอนเปลี่ยนแปลง	PO/เบิกจ่าย	คงเหลือ	เงินกันไว้เบิกเหลือในปี	คงเหลือสุทธิ	ร้อยละการเบิกจ่าย
รวมทั้งสิ้น	341,081,353.09	323,245,723.09	17,835,630.00	17,812,800.00	22,830.00	94.77
คณะครุศาสตร์	5,141,221.34	5,130,518.41	10,702.93	-	10,702.93	99.79
10250501 จัดการศึกษาเพื่อพัฒนาครูในโครงการพระราชดำริสมเด็จพระกนิษฐาธิราชเจ้า กรมสมเด็จพระเทพรัตนราชสุดาฯ	186,000.00	186,000.00	-	-	-	100.00
- 102505010142 อบรมเชิงปฏิบัติการแนวทางพัฒนาทักษะชีวิตนักเรียนด้วยหลักปรัชญาของเศรษฐกิจพอเพียงและการพัฒนาผลิตภัณฑ์ด้วยเทคนิค	89,360.00	89,360.00	-	-	-	100.00
- 102505010242 กำกับ ติดตามผลการดำเนินงานตามแนวทางพัฒนาทักษะชีวิตนักเรียนด้วยหลักปรัชญาของเศรษฐกิจพอเพียง	96,640.00	96,640.00	-	-	-	100.00
10280102 พัฒนานักศึกษาตามรูปแบบ MCRU Model	1,415,474.50	1,410,594.50	4,880.00	-	4,880.00	99.66
- 102801020142 พัฒนาผู้บริหารสถานศึกษา ผู้บริหารการศึกษาในเขตพื้นที่บริการของมหาวิทยาลัย	46,945.00	46,945.00	-	-	-	100.00
- 102801020242 ปรับปรุงและทบทวนหลักสูตรพัฒนาวิชาชีพครู	-	-	-	-	-	-
- 102801020342 ประเมินสมรรถนะ MCRU Model (PTRU Model)	17,875.00	17,875.00	-	-	-	100.00
- 102801020442 เตรียมความพร้อมความเป็นครู	11,235.00	11,235.00	-	-	-	100.00
- 102801020542 เสริมทักษะและคุณลักษณะความเป็นครู (วิศวกรรมสังคม)	-	-	-	-	-	-
- 102801020642 เสริมทักษะและคุณลักษณะความเป็นครู (EF, GENERIC SKILL)	97,950.00	97,950.00	-	-	-	100.00
- 102801020742 พัฒนาสมรรถนะ MCRU Model (PTRU Model)	87,813.50	87,813.50	-	-	-	100.00
- 102801020842 พัฒนาทักษะความสามารถกีฬา	299,010.00	294,130.00	4,880.00	-	4,880.00	98.37
- 102801020942 ปฐมนิเทศนักศึกษาฝึกประสบการณ์วิชาชีพระหว่างเรียน 1,2 และ 3	336,043.00	336,043.00	-	-	-	100.00
- 102801021042 สัมมนาถอดองค์ความรู้นักศึกษาฝึกประสบการณ์วิชาชีพระหว่างเรียน 1, 2 และ 3	35,765.00	35,765.00	-	-	-	100.00
- 102801021142 ปฐมนิเทศ และสัมมนาครั้งที่ 1 นักศึกษาปฏิบัติการสอนในสถานศึกษาในสาขาวิชาเฉพาะ	202,676.00	202,676.00	-	-	-	100.00
- 102801021242 ปฐมนิเทศ และสัมมนาครั้งที่ 1 นักศึกษาปฏิบัติการสอนในสถานศึกษาในสาขาวิชาเฉพาะ	13,350.00	13,350.00	-	-	-	100.00
- 102801021342 ปักฉิมและสัมมนาครั้งที่ 3 นักศึกษาปฏิบัติการสอนในสถานศึกษาในสาขาวิชาเฉพาะ	15,662.00	15,662.00	-	-	-	100.00
- 102801021442 เตรียมความพร้อมการประเมินสมรรถนะตามมาตรฐานวิชาชีพ	34,200.00	34,200.00	-	-	-	100.00
- 102801021542 พัฒนาบุคลากรทางการศึกษาและศิษย์เก่า (Upskills/Reskills) 15 สาขาวิชา	26,400.00	26,400.00	-	-	-	100.00
- 102801021642 พัฒนาผู้อำนวยการและครูพี่เลี้ยง โรงเรียนเครือข่าย	181,520.00	181,520.00	-	-	-	100.00
- 102801021742 ถอดบทเรียนและนำเสนอผลลัพธ์การเป็นนวัตกรทางการศึกษาตามรูปแบบฐานสมรรถนะ MCRU Model (PTRU Model)	-	-	-	-	-	-
- 102801021842 เสริมทักษะ คุณลักษณะตามสมรรถนะของ Strong Teacher	9,030.00	9,030.00	-	-	-	100.00
10280104 พัฒนาศักยภาพทางภาษาเพื่อส่งเสริมความเป็นครูอย่างมืออาชีพ	804,800.00	804,800.00	-	-	-	100.00
- 102801040142 ค่ายทักษะทางภาษา (English Camp)	365,120.00	365,120.00	-	-	-	100.00
- 102801040242 ค่ายทักษะทางภาษาเพื่อพัฒนาชุมชน	14,940.00	14,940.00	-	-	-	100.00
- 102801040342 พัฒนาศักยภาพทางภาษาตามมาตรฐานสากลสู่การประกอบอาชีพ	200,400.00	200,400.00	-	-	-	100.00
- 102801040442 พัฒนาศักยภาพภาษาอังกฤษเพื่อการเรียนรู้ในชีวิตประจำวัน	224,340.00	224,340.00	-	-	-	100.00
10280120 ศูนย์การเรียนรู้เพื่อการพัฒนาการบริหารจัดการศูนย์กีฬาอย่างยั่งยืน : การจัดตั้งศูนย์มาราธอนศึกษา	472,200.00	472,200.00	-	-	-	100.00
- 102801200142 ออกแบบนิทรรศการและจัดทำนิทรรศการแหล่งเรียนรู้ต้นแบบในการจัดงานวิ่ง “งานวิ่งประเพณีข้ามวัน ที่มีมาตรฐานสากล”	450,000.00	450,000.00	-	-	-	100.00
- 102801200242 ถอดบทเรียนงานวิ่งจอมบึงมาราธอนสู่การพัฒนาหลักสูตรมาราธอนศึกษา	22,200.00	22,200.00	-	-	-	100.00

รายงานผลการเบิกจ่ายงบประมาณ : งบประมาณเงินแผ่นดิน ประจำปีงบประมาณ พ.ศ. 2567
ณ สิ้นไตรมาส 4 (ระหว่างวันที่ 1 ตุลาคม 2566 - 30 กันยายน 2567) จำแนกตามหน่วยงาน โครงการ และกิจกรรม

หน่วยงาน / โครงการ / กิจกรรม	งบประมาณหลังโอนเปลี่ยนแปลง	PO/เบิกจ่าย	คงเหลือ	เงินกันไว้เบิกเหลือในปี	คงเหลือสุทธิ	ร้อยละการเบิกจ่าย
10280121 พัฒนาศักยภาพครูปฐมวัยโรงเรียนขนาดเล็กด้านการพัฒนาทักษะสมองเพื่อจัดการชีวิตให้สำเร็จ	255,150.00	255,150.00	-	-	-	100.00
- 102801210142 พัฒนาศักยภาพครูปฐมวัยโรงเรียนขนาดเล็กด้านการพัฒนาทักษะสมองเพื่อจัดการชีวิตให้สำเร็จ(Executive Function) ของเด็ก	255,150.00	255,150.00	-	-	-	100.00
- 102801210242 ประเมินผลการดำเนินงานโครงการ	-	-	-	-	-	-
10280122 การบริหารจัดการทรัพยากรธรรมชาติและสิ่งแวดล้อมบ้านโป่งเจ็ด (บวร: บ้าน วัด โรงเรียน)	136,000.00	136,000.00	-	-	-	100.00
- 102801220142 พัฒนาวัดต้นแบบด้านการอนุรักษ์ไม้โบราณหายาก	81,400.00	81,400.00	-	-	-	100.00
- 102801220242 การบริหารจัดการทรัพยากรสิ่งแวดล้อมเพื่อการส่งเสริมการเลี้ยงชันโรง	54,600.00	54,600.00	-	-	-	100.00
10280123 ยกระดับคุณภาพการศึกษาโรงเรียนขนาดเล็กโดยใช้รูปแบบการจัดการเรียนรู้แบบคละชั้น	162,600.00	162,600.00	-	-	-	100.00
- 102801230142 การประชุมสัมมนาผู้บริหารและครูโรงเรียนขนาดเล็กเพื่อศึกษาสภาพการจัดการเรียนรู้	33,800.00	33,800.00	-	-	-	100.00
- 102801230242 การออกแบบการจัดการเรียนรู้แบบคละชั้นสำหรับผู้บริหารและครูโรงเรียนขนาดเล็ก	124,450.00	124,450.00	-	-	-	100.00
- 102801230342 แลกเปลี่ยนและถอดบทเรียนการออกแบบการจัดการเรียนรู้แบบคละชั้นสำหรับผู้บริหารและครูโรงเรียนขนาดเล็ก	4,350.00	4,350.00	-	-	-	100.00
10280124 ยกระดับการเรียนรู้ด้านการอ่าน การเขียน และการคิดวิเคราะห์ของนักเรียนในโรงเรียนขนาดเล็ก	339,005.00	339,005.00	-	-	-	100.00
- 102801240142 การเตรียมความพร้อมทักษะการอ่านและการเขียนสำหรับผู้เรียนในระดับปฐมวัยตามสมรรถนะเด็กปฐมวัย	13,400.00	13,400.00	-	-	-	100.00
- 102801240242 พัฒนาสื่อและนวัตกรรมเพื่อส่งเสริมทักษะการอ่านและการเขียนตามสมรรถนะของเด็กปฐมวัย	88,055.00	88,055.00	-	-	-	100.00
- 102801240342 สัมมนา และแลกเปลี่ยนเรียนรู้ (PLC) ในการใช้สื่อและนวัตกรรมสำหรับการส่งเสริมทักษะการอ่านและการเขียนตามสมรรถนะขอ	40,620.00	40,620.00	-	-	-	100.00
- 102801240442 สัมมนานักศึกษาสาขาวิชาการประถมศึกษา เพื่อสร้างนวัตกรรมแก้ปัญหาการอ่านและเขียนในระดับประถมศึกษาปีที่ 1-3	25,440.00	25,440.00	-	-	-	100.00
- 102801240542 การพัฒนานวัตกรรมการสอนและผลิตสื่อการสอน สำหรับครู เพื่อแก้ปัญหาการอ่านและเขียนของนักเรียนในระดับประถมศึกษาปีที่	86,300.00	86,300.00	-	-	-	100.00
- 102801240642 แลกเปลี่ยนเรียนรู้ (PLC) และสรุปผล การพัฒนานวัตกรรมการสอนและผลิตสื่อการสอน เพื่อแก้ปัญหาการอ่านและเขียนในระดับ	38,520.00	38,520.00	-	-	-	100.00
- 102801240742 การเชื่อมโยงการจัดการเรียนรู้ระดับปฐมวัยสู่ประถมศึกษา เพื่อแก้ไขปัญหาการอ่านและการเขียน	26,360.00	26,360.00	-	-	-	100.00
- 102801240842 การพัฒนาการจัดการศึกษาเพื่อส่งเสริมการอ่าน การเขียน และการวิเคราะห์สำหรับเด็กปฐมวัยและประถมศึกษาปีที่ 1-3	20,310.00	20,310.00	-	-	-	100.00
10280125 การบริหารจัดการน้ำตำบลรางบัว อำเภอจอมบึง จังหวัดราชบุรี	-	-	-	-	-	-
- 102801250142 จัดเวทีสร้างความเข้าใจในการบริหารจัดการน้ำ	-	-	-	-	-	-
- 102801250242 ประชุมผู้นำชุมชน /ผู้ที่เกี่ยวข้องในการเก็บข้อมูล	-	-	-	-	-	-
- 102801250342 ศึกษาและเรียนรู้การบริหารจัดการน้ำในพื้นที่อื่น	-	-	-	-	-	-
- 102801250442 อบรมเทคนิคการเก็บข้อมูลแบบมีส่วนร่วม	-	-	-	-	-	-
- 102801250542 สำรวจและรวบรวมข้อมูล สถานการณ์ ปริมาณน้ำในพื้นที่ชุมชนตำบลรางบัว	-	-	-	-	-	-
- 102801250642 สรุปและวิเคราะห์ข้อมูลปัจจัยเงื่อนไขการบริหารจัดการน้ำที่เหมาะสมกับชุมชน	-	-	-	-	-	-
- 102801250742 จัดเวทีคืนข้อมูลสู่ชุมชนเพื่อตรวจสอบและสร้างความเข้าใจและตระหนักถึงวิธีการบริหารจัดการน้ำที่เหมาะสม	-	-	-	-	-	-
- 102801250842 ลงพื้นที่ดำเนินการบริหารจัดการน้ำที่เหมาะสมกับชุมชน	-	-	-	-	-	-
- 102801250942 จัดเวทีสรุปผลการดำเนินงานเพื่อสร้างแนวทางการบริหารจัดการน้ำที่เหมาะสมกับชุมชนโดยการมีส่วนร่วม	-	-	-	-	-	-
10310301 สนับสนุนค่าใช้จ่ายในการจัดการศึกษาโรงเรียนสาธิตอนุบาลทาดะวัน	364,772.93	358,950.00	5,822.93	-	5,822.93	98.40
- 103103010142 สนับสนุนจัดการศึกษาขั้นพื้นฐาน	210,422.93	204,600.00	5,822.93	-	5,822.93	97.23
- 103103010242 สนับสนุนค่าหนังสือเรียน	25,800.00	25,800.00	-	-	-	100.00

รายงานผลการเบิกจ่ายงบประมาณ : งบประมาณเงินแผ่นดิน ประจำปีงบประมาณ พ.ศ. 2567
ณ สิ้นไตรมาส 4 (ระหว่างวันที่ 1 ตุลาคม 2566 - 30 กันยายน 2567) จำแนกตามหน่วยงาน โครงการ และกิจกรรม

หน่วยงาน / โครงการ / กิจกรรม	งบประมาณหลังโอนเปลี่ยนแปลง	PO/เบิกจ่าย	คงเหลือ	เงินกันไว้เบิกเหลือในปี	คงเหลือสุทธิ	ร้อยละการเบิกจ่าย
- 103103010342 สนับสนุนค่าอุปกรณ์การเรียน	36,700.00	36,700.00	-	-	-	100.00
- 103103010442 สนับสนุนค่าเครื่องแบบนักเรียน	33,150.00	33,150.00	-	-	-	100.00
- 103103010542 สนับสนุนค่ากิจกรรมพัฒนาคุณภาพผู้เรียน	58,700.00	58,700.00	-	-	-	100.00
10330301 จัดซื้อวัสดุการศึกษาคณะครุศาสตร์	435,418.91	435,418.91	-	-	-	100.00
- 103303010142 จัดซื้อวัสดุการศึกษาสาขาวิชาภาษาอังกฤษ	93,280.00	93,280.00	-	-	-	100.00
- 103303010242 จัดซื้อวัสดุการศึกษาสาขาวิชาการศึกษาศาสตร์	113,949.71	113,949.71	-	-	-	100.00
- 103303010342 จัดซื้อวัสดุการศึกษาสาขาวิชาเทคโนโลยีดิจิทัล	11,130.00	11,130.00	-	-	-	100.00
- 103303010442 จัดซื้อวัสดุการศึกษาสาขาวิชาเทคโนโลยีดิจิทัลเพื่อการศึกษาและคณิตศาสตร์	8,480.00	8,480.00	-	-	-	100.00
- 103303010542 จัดซื้อวัสดุการศึกษาสาขาวิชาพลศึกษา	93,809.20	93,809.20	-	-	-	100.00
- 103303010642 จัดซื้อวัสดุการศึกษาสาขาวิชาประถมศึกษา	70,490.00	70,490.00	-	-	-	100.00
- 103303010742 จัดซื้อวัสดุการศึกษาเพื่อสนับสนุนการเรียนการสอนสำนักงานคณบดีคณะครุศาสตร์	44,280.00	44,280.00	-	-	-	100.00
10330305 จัดซื้อครุภัณฑ์คณะครุศาสตร์	569,800.00	569,800.00	-	-	-	100.00
- 103303050131 จัดซื้อครุภัณฑ์ประกอบห้องปฏิบัติการประถมศึกษา	350,800.00	350,800.00	-	-	-	100.00
- 103303050231 จัดซื้อกระดานอัจฉริยะ Interactive Board ขนาดของจอไม่น้อยกว่า 75 นิ้ว	219,000.00	219,000.00	-	-	-	100.00
คณะวิทยาศาสตร์และเทคโนโลยี	5,167,643.65	5,167,643.65	-	-	-	100.00
10280113 พัฒนาสมรรถนะ Strong Science Teacher	360,560.00	360,560.00	-	-	-	100.00
- 102801130142 ส่งเสริมสมรรถนะผู้เรียนด้วยสะเต็มศึกษา (STEM)	103,880.00	103,880.00	-	-	-	100.00
- 102801130242 ค่าย STEM วิทยาศาสตร์แห่งการเรียนรู้	206,625.00	206,625.00	-	-	-	100.00
- 102801130342 บริหารจัดการโครงการ.	50,055.00	50,055.00	-	-	-	100.00
10280117 พัฒนาชุมชนนวัตกรรมต้นแบบเพื่อการบริหารจัดการทรัพยากรชุมชนอย่างยั่งยืน	1,322,388.28	1,322,388.28	-	-	-	100.00
- 102801170142 ประชุมวางแผนดำเนินการ ติดตาม และประเมินผล (ไปพลางก่อน)	31,250.00	31,250.00	-	-	-	100.00
- 102801170242 วิเคราะห์ศักยภาพชุมชน และจัดทำแผนการบริหารจัดการทรัพยากรชุมชนบนฐานเศรษฐกิจ BCG	167,600.00	167,600.00	-	-	-	100.00
- 102801170342 การพัฒนานวัตกรรม เพื่อขับเคลื่อนการบริหารจัดการการใช้ทรัพยากรชุมชนอย่างยั่งยืน บนฐานเศรษฐกิจ BCG	77,650.00	77,650.00	-	-	-	100.00
- 102801170442 ส่งเสริมและพัฒนาผลิตภัณฑ์ต้นแบบบนฐานทรัพยากรชุมชนสู่การยกระดับเศรษฐกิจฐานรากตามแนวทาง BCG โมเดล	-	-	-	-	-	-
- 102801170542 การถ่ายทอดเทคโนโลยีและนวัตกรรมเพื่อการบริหารจัดการทรัพยากรชุมชน ใช้ประโยชน์ทรัพยากรให้เหมาะสมกับความต้องการขอ	240,207.22	240,207.22	-	-	-	100.00
- 102801170642 การยกระดับมาตรฐานการบริการทดสอบสินค้าทางการเกษตรและการบริหารจัดการทรัพยากรเกษตรอย่างยั่งยืน	394,802.56	394,802.56	-	-	-	100.00
- 102801170742 การถ่ายทอดองค์ความรู้เพื่อส่งเสริมเกษตรกรสู่มาตรฐานความปลอดภัยและเป็นมิตรกับสิ่งแวดล้อมตามแนวทางเศรษฐกิจ BCG	76,130.00	76,130.00	-	-	-	100.00
- 102801170842 การบริการด้านวิทยาศาสตร์และเทคโนโลยีเพื่อการส่งเสริมการบริหารจัดการทรัพยากรท้องถิ่น	334,748.50	334,748.50	-	-	-	100.00
- 102801170942 ประชุมเพื่อสร้างศูนย์การเรียนรู้การพัฒนาที่ยั่งยืนสำหรับการบริหารจัดการทรัพยากรชุมชน	-	-	-	-	-	-
10280118 ยกระดับคุณภาพการเรียนรู้ในรายวิชาวิชาการคำนวณของครูและนักเรียนในระดับการศึกษาขั้นพื้นฐาน	177,259.00	177,259.00	-	-	-	100.00
- 102801180142 ประชุมวางแผนการดำเนินงาน	7,800.00	7,800.00	-	-	-	100.00
- 102801180242 ลงพื้นที่สำรวจความพร้อม และประเมินความสามารถในการเขียนโปรแกรมของนักเรียน	21,635.00	21,635.00	-	-	-	100.00

รายงานผลการเบิกจ่ายงบประมาณ : งบประมาณเงินแผ่นดิน ประจำปีงบประมาณ พ.ศ. 2567
ณ สิ้นไตรมาส 4 (ระหว่างวันที่ 1 ตุลาคม 2566 - 30 กันยายน 2567) จำแนกตามหน่วยงาน โครงการ และกิจกรรม

หน่วยงาน / โครงการ / กิจกรรม	งบประมาณหลังโอนเปลี่ยนแปลง	PO/เบิกจ่าย	คงเหลือ	เงินกันไว้เบิกเหลือในปี	คงเหลือสุทธิ	ร้อยละการเบิกจ่าย
- 102801180342 ส่งเสริมสนับสนุนการจัดการเรียนรู้รายวิชาวิทยาการคำนวณสำหรับครู	19,600.00	19,600.00	-	-	-	100.00
- 102801180442 การพัฒนาทักษะการเขียนโปรแกรมสำหรับนักเรียน	76,800.00	76,800.00	-	-	-	100.00
- 102801180542 ติดตามและประเมินผลโครงการ	1,924.00	1,924.00	-	-	-	100.00
- 102801180642 จัดซื้อวัสดุประกอบการอบรมในรายวิชาวิทยาการคำนวณของครูและนักเรียน	49,500.00	49,500.00	-	-	-	100.00
10280126 การส่งเสริมคุณภาพการศึกษาด้านวิทยาศาสตร์ คณิตศาสตร์และเทคโนโลยีในโรงเรียนขนาดเล็ก จังหวัดราชบุรี	62,885.00	62,885.00	-	-	-	100.00
- 102801260142 ประชุมเตรียมความพร้อมและติดตามความก้าวหน้าสำหรับผู้ขับเคลื่อนการดำเนินงาน	735.00	735.00	-	-	-	100.00
- 102801260242 อบรมเชิงปฏิบัติการส่งเสริมคุณภาพด้านวิทยาศาสตร์ คณิตศาสตร์และเทคโนโลยีในโรงเรียนขนาดเล็ก จังหวัดราชบุรี	62,150.00	62,150.00	-	-	-	100.00
- 102801260342 การนิเทศ ติดตาม และ Coaching and mentoring	-	-	-	-	-	-
- 102801260442 ค่า Symposium นำเสนอผลงานนวัตกรรมโรงเรียนขนาดเล็ก	-	-	-	-	-	-
10280127 การพัฒนาสมรรถนะในการประกอบอาชีพที่ 2 (นอกเหนือจากอาชีพครู)	158,839.00	158,839.00	-	-	-	100.00
- 102801270142 ประชุมวางแผน ติดตาม ประเมินผล และสรุปผลโครงการ	2,430.00	2,430.00	-	-	-	100.00
- 102801270242 อบรมเชิงปฏิบัติการการทำเบเกอร์รี่ (บราวนี่และขนมปังไส้กรอก)	46,135.00	46,135.00	-	-	-	100.00
- 102801270342 อบรมเชิงปฏิบัติการการทำสลัดโรล	15,115.00	15,115.00	-	-	-	100.00
- 102801270442 อบรมเชิงปฏิบัติการ การทำเครื่องดื่มเพื่อสร้างอาชีพ	10,235.00	10,235.00	-	-	-	100.00
- 102801270542 อบรมเชิงปฏิบัติการการทำวันกะทิ	5,849.00	5,849.00	-	-	-	100.00
- 102801270642 อบรมเชิงปฏิบัติการการเพาะเห็ดฟางในตะกร้า	12,075.00	12,075.00	-	-	-	100.00
- 102801270742 อบรมเชิงปฏิบัติการการจับจับผ้า	51,610.00	51,610.00	-	-	-	100.00
- 102801270842 อบรมเชิงปฏิบัติการการทำพวงกุญแจตุ๊กตาไหมพรม	11,615.00	11,615.00	-	-	-	100.00
- 102801270942 อบรมเชิงปฏิบัติการการทำสบู่	3,775.00	3,775.00	-	-	-	100.00
- 102801271042 อบรมเทคนิคการขายของออนไลน์	-	-	-	-	-	-
10280128 ส่งเสริมการจัดการเรียนรู้แบบใช้เกมเป็นฐาน	87,276.00	87,276.00	-	-	-	100.00
- 102801280142 พัฒนาสมรรถนะครูโดยใช้โปรแกรมสแลช	82,500.00	82,500.00	-	-	-	100.00
- 102801280242 บริหารจัดการโครงการ	4,776.00	4,776.00	-	-	-	100.00
10280129 การส่งเสริมและพัฒนาระบบนิเวศการเรียนรู้คณิตศาสตร์ วิทยาศาสตร์และเทคโนโลยีเพื่อยกระดับคุณภาพการศึกษาในจังหวัดราชบุรี	1,291,794.27	1,291,794.27	-	-	-	100.00
- 102801290142 ประชุมเตรียมความพร้อม ดำเนินการ ติดตาม ประเมินผลโครงการ	-	-	-	-	-	-
- 102801290242 จัดเวทีเสวนาเพื่อกำหนดทิศทางการพัฒนาคุณภาพการศึกษาและยกระดับผลสัมฤทธิ์ทางการศึกษาด้านคณิตศาสตร์ วิทยาศาสตร์	80,788.00	80,788.00	-	-	-	100.00
- 102801290342 อบรมเชิงปฏิบัติการเรื่องการวิเคราะห์ปัญหาอุปสรรคและแนวทางการบริหารจัดการเพื่อพัฒนาสมรรถนะผู้เรียนและยกระดับผลสัมฤทธิ์	128,880.00	128,880.00	-	-	-	100.00
- 102801290442 อบรมเชิงปฏิบัติการเรื่อง การพัฒนาสมรรถนะครูในการจัดการเรียนรู้เพื่อเพิ่มสมรรถนะการคิดของนักเรียน	183,056.80	183,056.80	-	-	-	100.00
- 102801290542 อบรมเชิงปฏิบัติการเรื่องการบริหารจัดการศิลปะเพื่อสร้างสรรค์นวัตกรรมจัดการเรียนรู้ด้านคณิตศาสตร์ วิทยาศาสตร์และเทคโนโลยี	168,142.66	168,142.66	-	-	-	100.00
- 102801290642 อบรมเชิงปฏิบัติการเรื่องการพัฒนาทักษะการคิดเชิงเหตุผลและการคิดขั้นสูงผ่านกระบวนการเรียนรู้ในกิจกรรม Science Show	215,791.81	215,791.81	-	-	-	100.00
- 102801290742 จัดงานสัปดาห์วิทยาศาสตร์แห่งชาติเพื่อส่งเสริมระบบนิเวศการเรียนรู้คณิตศาสตร์ วิทยาศาสตร์และเทคโนโลยี	515,135.00	515,135.00	-	-	-	100.00
10280168 การพัฒนาการเลี้ยงชันโรงสู่แนวทางอาชีพในพื้นที่ จังหวัดราชบุรี	94,280.00	94,280.00	-	-	-	100.00

รายงานผลการเบิกจ่ายงบประมาณ : งบประมาณเงินแผ่นดิน ประจำปีงบประมาณ พ.ศ. 2567
ณ สิ้นไตรมาส 4 (ระหว่างวันที่ 1 ตุลาคม 2566 - 30 กันยายน 2567) จำแนกตามหน่วยงาน โครงการ และกิจกรรม

หน่วยงาน / โครงการ / กิจกรรม	งบประมาณหลังโอนเปลี่ยนแปลง	PO/เบิกจ่าย	คงเหลือ	เงินกันไว้เบิกเหลือในปี	คงเหลือสุทธิ	ร้อยละการเบิกจ่าย
- 102801680142 เรียนรู้เทคนิคการเลี้ยงชันโรง การทำอุปกรณ์การเลี้ยง และการทำผลิตภัณฑ์จากชันโรง	54,380.00	54,380.00	-		-	100.00
- 102801680242 การอบรมด้านเทคนิคการเพาะเลี้ยงชันโรง และการเสวนาแลกเปลี่ยนเรียนรู้ด้านการเลี้ยงชันโรง	39,900.00	39,900.00	-		-	100.00
10320301 จัดการศึกษาคณะวิทยาศาสตร์และเทคโนโลยี	446,524.70	446,524.70	-	-	-	100.00
- 103203010142 จัดซื้อวัสดุการศึกษาสาขาวิชาวิทยาการคอมพิวเตอร์	41,357.00	41,357.00	-		-	100.00
- 103203010242 จัดซื้อวัสดุการศึกษาสาขาวิชาเทคโนโลยีการแปรรูปอาหาร	29,061.00	29,061.00	-		-	100.00
- 103203010342 จัดซื้อวัสดุการศึกษาสาขาวิชาวิทยาการเคมี	4,431.00	4,431.00	-		-	100.00
- 103203010442 จัดซื้อวัสดุการศึกษาสาขาวิชาเทคโนโลยีและนวัตกรรมคอมพิวเตอร์	71,752.00	71,752.00	-		-	100.00
- 103203010542 จัดซื้อวัสดุการศึกษาสาขาวิชาสัตวศาสตร์	68,182.00	68,182.00	-		-	100.00
- 103203010642 จัดซื้อวัสดุการศึกษาส่วนกลางด้านวิทยาศาสตร์	38,105.00	38,105.00	-		-	100.00
- 103203010742 จัดซื้อวัสดุการศึกษาสาขาวิชาคณิตศาสตร์	85,756.00	85,756.00	-		-	100.00
- 103203010842 จัดซื้อวัสดุการศึกษาสาขาวิชาวิทยาศาสตร์ทั่วไป	32,935.00	32,935.00	-		-	100.00
- 103203010942 จัดซื้อวัสดุการศึกษาสาขาวิชาคอมพิวเตอร์ศึกษา	31,093.00	31,093.00	-		-	100.00
- 103203011042 จัดซื้อวัสดุการศึกษาสาขาวิชาชีววิทยา	13,886.10	13,886.10	-		-	100.00
- 103203011142 จัดซื้อวัสดุการศึกษาสาขาวิชาฟิสิกส์	503.00	503.00	-		-	100.00
- 103203011242 จัดซื้อวัสดุการศึกษาส่วนกลางด้านสังคมศาสตร์	29,463.60	29,463.60	-		-	100.00
10320303 จัดหาครุภัณฑ์เพื่อพัฒนาการเรียนการสอนคณะวิทยาศาสตร์และเทคโนโลยี	29,700.00	29,700.00	-	-	-	100.00
- 103203030131 เครื่องพิมพ์แบบฉีดหมึกพร้อมติดตั้งถึงหมึกพิมพ์ความละเอียดไม่น้อยกว่า 1200x2400 DPI	29,700.00	29,700.00	-		-	100.00
10330315 จัดซื้อเก้าอี้เอดเจอร์ ประจำอาคาร 1 คณะวิทยาศาสตร์และเทคโนโลยี	288,000.00	288,000.00	-	-	-	100.00
- 103303150131 จัดซื้อเก้าอี้เอดเจอร์	288,000.00	288,000.00	-		-	100.00
103A0101 อนุรักษ์พันธุกรรมพืชอันเนื่องมาจากพระราชดำริ สมเด็จพระเทพรัตนราชสุดาฯ สยามบรมราชกุมารี (คณะวิทยาศาสตร์ฯ)	848,137.40	848,137.40	-	-	-	100.00
- 103A01010142 การศึกษาพันธุกรรมเปรียบเทียบของกล้วยบางชนิดในจังหวัดราชบุรี	100,000.00	100,000.00	-		-	100.00
- 103A01010242 การศึกษาปริมาณคาร์บอนที่กักเก็บในพื้นที่ปลูกกล้วยน้ำว้าตะนาวศรี	93,631.00	93,631.00	-		-	100.00
- 103A01010342 การเพิ่มจำนวนต้นกล้วยน้ำว้าพันธุ์ตะนาวศรี ด้วยการเพาะเลี้ยงเนื้อเยื่อพืช	100,000.00	100,000.00	-		-	100.00
- 103A01010442 การพัฒนาผลิตภัณฑ์จากกล้วยน้ำว้าพันธุ์ตะนาวศรีเป็นสารเสริมสำหรับสัตว์ปศุสัตว์	107,996.40	107,996.40	-		-	100.00
- 103A01010542 การพัฒนาสูตรอาหารทางเลือกที่มีส่วนประกอบจากกล้วยน้ำว้าพันธุ์ตะนาวศรีสำหรับการเลี้ยงสุกร	114,238.00	114,238.00	-		-	100.00
- 103A01010642 ศึกษากระบวนการสกัดแทนนินจากเปลือกกล้วยตะนาวศรี เพื่อใช้ในการยับยั้งเชื้อแบคทีเรียที่ทำให้เนื้อสัตว์เน่าเสีย (Staphylococcus aureus)	106,945.00	106,945.00	-		-	100.00
- 103A01010742 การพัฒนาสูตรอาหารทางเลือกที่มีส่วนประกอบจากกล้วยน้ำว้าพันธุ์ตะนาวศรีสำหรับการเลี้ยงปลานิล	113,111.00	113,111.00	-		-	100.00
- 103A01010842 การออกแบบและพัฒนาสื่อมัลติมีเดียออนไลน์ในรูปแบบดิจิทัลคอนเทนต์ เรื่อง กล้วยน้ำว้าพันธุ์ตะนาวศรีชุมชนทรัพย์ของสวนผึ้ง	84,116.00	84,116.00	-		-	100.00
- 103A01010942 บริหารจัดการโครงการอนุรักษ์พันธุกรรมพืชอันเนื่องมาจากพระราชดำริฯ	-	-	-		-	-
- 103A01011042 การพัฒนากระบวนการผลิตแปงกล้วยน้ำว้าพันธุ์ตะนาวศรีและการประยุกต์ใช้แปงกล้วยในผลิตภัณฑ์ขนมอบ	28,100.00	28,100.00	-		-	100.00
คณะมนุษยศาสตร์และสังคมศาสตร์	3,861,380.00	3,861,380.00	-	-	-	100.00
10280105 ศูนย์การเรียนรู้ เพื่อสร้างความเข้มแข็ง ความรักความสามัคคี และการบริหารจัดการทรัพยากรชุมชนแบบมีส่วนร่วม ตำบลรางบัว อำเภอ	664,280.00	664,280.00	-	-	-	100.00

รายงานผลการเบิกจ่ายงบประมาณ : งบประมาณเงินแผ่นดิน ประจำปีงบประมาณ พ.ศ. 2567
 ณ สิ้นไตรมาส 4 (ระหว่างวันที่ 1 ตุลาคม 2566 - 30 กันยายน 2567) จำแนกตามหน่วยงาน โครงการ และกิจกรรม

หน่วยงาน / โครงการ / กิจกรรม	งบประมาณหลังโอนเปลี่ยนแปลง	PO/เบิกจ่าย	คงเหลือ	เงินกันไว้เบิกเหลือในปี	คงเหลือสุทธิ	ร้อยละการเบิกจ่าย
- 102801050142 รวบรวมข้อมูล องค์ความรู้ เพื่อจัดการข้อมูลทรัพยากรชุมชน	116,700.00	116,700.00	-		-	100.00
- 102801050242 ถ่ายทอดความรู้ชาติพันธุ์ไทยวนและไทยทรงดำเพื่อบุรณาการการเรียนการสอน	6,292.00	6,292.00	-		-	100.00
- 102801050342 จัดทำแนวทางการพัฒนาศักยภาพในการจัดการทรัพยากรในการจัดการทรัพยากรชุมชนท้องถิ่น	131,700.00	131,700.00	-		-	100.00
- 102801050442 พัฒนาของที่ระลึกชุมชน ยาม่องตุ๊กตาอัตลักษณ์ไทย-วนเพื่อยกระดับศูนย์การเรียนรู้ชุมชน	212,350.00	212,350.00	-		-	100.00
- 102801050542 เสริมสร้างความเข้มแข็งและความรักความสามัคคีชุมชนท้องถิ่น	197,238.00	197,238.00	-		-	100.00
10280106 พัฒนาศักยภาพการจัดการเรียนรู้สาระทัศนศิลป์โรงเรียนเครือข่ายขนาดเล็ก	222,300.00	222,300.00	-	-	-	100.00
- 102801060142 ประชุมวางแผนการดำเนินงาน	18,600.00	18,600.00	-		-	100.00
- 102801060242 พัฒนาศักยภาพการจัดการเรียนรู้สาระทัศนศิลป์โรงเรียนเครือข่ายขนาดเล็ก	151,900.00	151,900.00	-		-	100.00
- 102801060342 ติดตามผลการพัฒนาศักยภาพการจัดการเรียนรู้สาระทัศนศิลป์โรงเรียนเครือข่ายขนาดเล็ก	51,800.00	51,800.00	-		-	100.00
10280115 จัดการมรดกวัฒนธรรมและมรดกธรรมชาติในชุมชนท้องถิ่นของอำเภอโพธารามอย่างยั่งยืน	242,400.00	242,400.00	-	-	-	100.00
- 102801150142 เสวนาการอนุรักษ์ และการจัดการข้อมูลชุมชน (ไปกลางก่อน)	88,800.00	88,800.00	-		-	100.00
- 102801150242 การจัดการความรู้และการสื่อความหมายเรื่องความหลากหลายทางชีวภาพและความหลากหลายทางวัฒนธรรม	89,200.00	89,200.00	-		-	100.00
- 102801150342 การพัฒนาแหล่งเรียนรู้และการสื่อความหมายเรื่องความหลากหลายทางชีวภาพและความหลากหลายทางวัฒนธรรม	64,400.00	64,400.00	-		-	100.00
10280130 การพัฒนาสายผ้าและผลิตภัณฑ์ผ้าพื้นเมืองบนฐานวัฒนธรรมเพื่อส่งเสริมอาชีพ	235,200.00	235,200.00	-	-	-	100.00
- 102801300142 เสวนาทุนวัฒนธรรมกับการออกแบบสายผ้า	45,700.00	45,700.00	-		-	100.00
- 102801300242 การพัฒนาผลิตภัณฑ์ผ้าทอพื้นเมือง	135,300.00	135,300.00	-		-	100.00
- 102801300342 ติดตามและถอดความรู้การพัฒนาผลิตภัณฑ์	54,200.00	54,200.00	-		-	100.00
10280131 พัฒนาสมรรถนะครูและบุคลากรทางการศึกษาในโรงเรียนขนาดเล็กเพื่อรับมือสถานการณ์ความรุนแรงในโรงเรียน	107,240.00	107,240.00	-	-	-	100.00
- 102801310142 สัมมนาครูในโรงเรียนขนาดเล็กเพื่อรับมือสถานการณ์ความรุนแรงในโรงเรียน	20,140.00	20,140.00	-		-	100.00
- 102801310242 การเสวนาเชิงวิชาการเพื่อพัฒนาสมรรถนะครูเพื่อรับมือกับสถานการณ์ความรุนแรงในโรงเรียนของโรงเรียนขนาดเล็ก	77,200.00	77,200.00	-		-	100.00
- 102801310342 การเสวนาเชิงวิชาการเพื่อถอดบทเรียนโครงการ	9,900.00	9,900.00	-		-	100.00
10280132 ความฉลาดทางดิจิทัล อาวุธทางปัญญาของเด็กและเยาวชนจังหวัดราชบุรี ระยะที่ 2	141,700.00	141,700.00	-	-	-	100.00
- 102801320142 ประชุมวางแผนดำเนินการ ติดตาม และประเมินผล.	2,300.00	2,300.00	-		-	100.00
- 102801320242 การอบรมเชิงปฏิบัติการ“ความฉลาดทางดิจิทัล” อาวุธทางปัญญาของเด็กและเยาวชนจังหวัดราชบุรี	129,300.00	129,300.00	-		-	100.00
- 102801320342 การถอดบทเรียนโครงการ“ความฉลาดทางดิจิทัล” อาวุธทางปัญญาของเด็กและเยาวชนจังหวัดราชบุรี	10,100.00	10,100.00	-		-	100.00
10280133 การพัฒนาศักยภาพการจัดการเรียนรู้ภาษาอังกฤษด้วยการจัดค่ายภาษาอังกฤษของครูสังกัดเขตพื้นที่การศึกษาประถมศึกษาเขต 1	237,380.00	237,380.00	-	-	-	100.00
- 102801330142 อบรมเรื่องหลักการและการออกแบบจัดค่ายภาษาอังกฤษรูปแบบออนไลน์ให้ครูผู้สอนวิชาภาษาอังกฤษที่เข้าร่วมโครงการ	3,600.00	3,600.00	-		-	100.00
- 102801330242 อบรมเชิงปฏิบัติการค่ายภาษาอังกฤษโรงเรียนบ้านรามวงษ์	43,120.00	43,120.00	-		-	100.00
- 102801330342 อบรมเชิงปฏิบัติการค่ายภาษาอังกฤษโรงเรียนบ้านตลาดควาย	53,910.00	53,910.00	-		-	100.00
- 102801330442 อบรมเชิงปฏิบัติการค่ายภาษาอังกฤษโรงเรียนบ้านหนองขนาก	45,700.00	45,700.00	-		-	100.00
- 102801330542 อบรมเชิงปฏิบัติการค่ายภาษาอังกฤษโรงเรียนบ้านหนองศาลเจ้า	45,570.00	45,570.00	-		-	100.00
- 102801330642 อบรมเชิงปฏิบัติการค่ายภาษาอังกฤษโรงเรียนบ้านพูนแค	45,480.00	45,480.00	-		-	100.00
10280134 การส่งเสริมพลังชุมชนในการขับเคลื่อนเศรษฐกิจฐานรากตามหลักปรัชญาเศรษฐกิจพอเพียง	689,961.00	689,961.00	-	-	-	100.00

รายงานผลการเบิกจ่ายงบประมาณ : งบประมาณเงินแผ่นดิน ประจำปีงบประมาณ พ.ศ. 2567
ณ สิ้นไตรมาส 4 (ระหว่างวันที่ 1 ตุลาคม 2566 - 30 กันยายน 2567) จำแนกตามหน่วยงาน โครงการ และกิจกรรม

หน่วยงาน / โครงการ / กิจกรรม	งบประมาณหลังโอนเปลี่ยนแปลง	PO/เบิกจ่าย	คงเหลือ	เงินกันไว้เบิกเหลือในปี	คงเหลือสุทธิ	ร้อยละการเบิกจ่าย
- 102801340142 เสวนาการสร้างพลังชุมชนความรักรักความสามัคคี	80,500.00	80,500.00	-	-	-	100.00
- 102801340242 การส่งเสริมและพัฒนาสัมมาชีพชุมชนบนฐานทุนชุมชนตามหลักปรัชญาเศรษฐกิจพอเพียง	496,561.00	496,561.00	-	-	-	100.00
- 102801340342 การติดตามและประเมินผลสัมมาชีพบนฐานทุนชุมชนตามหลักปรัชญาเศรษฐกิจพอเพียง	33,500.00	33,500.00	-	-	-	100.00
- 102801340442 การถอดบทเรียนและนำเสนอผลการส่งเสริมและพัฒนาสัมมาชีพชุมชนบนฐานทุนชุมชนตามหลักปรัชญาเศรษฐกิจพอเพียง	79,400.00	79,400.00	-	-	-	100.00
10280162 พัฒนาแหล่งเรียนรู้โรงเรียนตำรวจตระเวนชายแดนด้วยศิลปะ	194,459.00	194,459.00	-	-	-	100.00
- 102801620142 พัฒนาแหล่งเรียนรู้โรงเรียนตำรวจตระเวนชายแดนด้วยศิลปะ	194,459.00	194,459.00	-	-	-	100.00
10280165 ส่งเสริมศักยภาพศูนย์เรียนรู้ชุมชนต้นแบบเพื่อการบริหารจัดการการท่องเที่ยวและการเรียนรู้ที่ยั่งยืน	150,000.00	150,000.00	-	-	-	100.00
- 102801650142 ส่งเสริมศักยภาพศูนย์เรียนรู้ชุมชนต้นแบบเพื่อการบริหารจัดการการท่องเที่ยวและการเรียนรู้ที่ยั่งยืน	150,000.00	150,000.00	-	-	-	100.00
10330302 จัดซื้อวัสดุการศึกษาคณะมนุษยศาสตร์และสังคมศาสตร์	536,870.00	536,870.00	-	-	-	100.00
- 103303020142 จัดซื้อวัสดุการศึกษาสาขาวิชารัฐประศาสนศาสตร์	130,390.00	130,390.00	-	-	-	100.00
- 103303020242 จัดซื้อวัสดุสาขาวิชาภาษาอังกฤษธุรกิจสมัยใหม่	33,630.00	33,630.00	-	-	-	100.00
- 103303020342 จัดซื้อวัสดุการศึกษาสาขาวิชาการจัดการชุมชน	36,580.00	36,580.00	-	-	-	100.00
- 103303020442 จัดซื้อวัสดุการศึกษาสาขาวิชานิติศาสตร์	82,600.00	82,600.00	-	-	-	100.00
- 103303020542 จัดซื้อวัสดุการศึกษาสาขาวิชาภาษาจีน	48,380.00	48,380.00	-	-	-	100.00
- 103303020642 จัดซื้อวัสดุการศึกษาสาขาวิชาดนตรีศึกษา	16,520.00	16,520.00	-	-	-	100.00
- 103303020742 จัดซื้อวัสดุการศึกษาสาขาวิชาศิลปศึกษา	30,060.00	30,060.00	-	-	-	100.00
- 103303020842 จัดซื้อวัสดุการศึกษาสาขาวิชาภาษาไทย	57,230.00	57,230.00	-	-	-	100.00
- 103303020942 จัดซื้อวัสดุการศึกษาสาขาวิชาสังคมศึกษา	101,480.00	101,480.00	-	-	-	100.00
10330306 จัดซื้อครุภัณฑ์คณะมนุษยศาสตร์และสังคมศาสตร์	49,500.00	49,500.00	-	-	-	100.00
- 103303060131 จัดซื้อครุภัณฑ์เครื่องสำรองไฟฟ้า ขนาด 1 Kva	49,500.00	49,500.00	-	-	-	100.00
103A0102 อนุรักษ์พันธุกรรมพืชอันเนื่องมาจากพระราชดำริ สมเด็จพระเทพรัตนราชสุดาฯ สยามบรมราชกุมารี (คณะมนุษยศาสตร์ ฯ)	390,090.00	390,090.00	-	-	-	100.00
- 103A01020142 ผลิตภัณฑ์ต้นแบบผ้าขนหนู แก้ว Mug และเทคนิคการถ่ายภาพจากภาพวาดทฤษฎีศาสตร์ที่วงศกัณฐ์ในอำเภอสวนผึ้ง จังหวัดราชบุรี	90,090.00	90,090.00	-	-	-	100.00
- 103A01020242 การจัดการความรู้เชิงประวัติศาสตร์ โบราณคดีและระบบความสัมพันธ์ของคนกับกล้วยน้ำว้าในพื้นที่ตำบลตะนาวศรี จังหวัดราชบุรี	100,000.00	100,000.00	-	-	-	100.00
- 103A01020342 สร้างสรรค์ทัศนศิลป์โดยใช้ความหลากหลายชาติพันธุ์ วิถีชีวิต วัฒนธรรมของชุมชนคนปลูกกล้วย	100,000.00	100,000.00	-	-	-	100.00
- 103A01020442 การประพันธ์เพลง "กล้วยตะนาวศรี" จากวิถีชีวิต สืบเพลงเพื่อเรียนรู้และอนุรักษ์	100,000.00	100,000.00	-	-	-	100.00
ศูนย์ภาษา และความสัมพันธระหว่างประเทศ	878,578.00	878,578.00	-	-	-	100.00
10280135 พัฒนาทักษะภาษาอังกฤษเพื่อยกระดับชุมชนสู่สากล	878,578.00	878,578.00	-	-	-	100.00
- 102801350142 พัฒนาทักษะภาษาอังกฤษสำหรับอาจารย์และบุคลากรมหาวิทยาลัย	-	-	-	-	-	-
- 102801350242 พัฒนาทักษะภาษาอังกฤษสำหรับบุคลากรของรัฐ	68,550.00	68,550.00	-	-	-	100.00
- 102801350342 พัฒนาหลักสูตรภาษาอังกฤษเพื่อการสื่อสารและการอาชีพตามบริบทของชุมชน (ระบบคลังหน่วยกิต)	67,000.00	67,000.00	-	-	-	100.00
- 102801350442 ทดสอบมาตรฐานภาษาอังกฤษ (English Test)	-	-	-	-	-	-
- 102801350542 อบรมภาษาอังกฤษเพื่อการสอบ (English Training)	360,000.00	360,000.00	-	-	-	100.00

รายงานผลการเบิกจ่ายงบประมาณ : งบประมาณเงินแผ่นดิน ประจำปีงบประมาณ พ.ศ. 2567
ณ สิ้นไตรมาส 4 (ระหว่างวันที่ 1 ตุลาคม 2566 - 30 กันยายน 2567) จำแนกตามหน่วยงาน โครงการ และกิจกรรม

หน่วยงาน / โครงการ / กิจกรรม	งบประมาณหลังโอนเปลี่ยนแปลง	PO/เบิกจ่าย	คงเหลือ	เงินกันไว้เบิกเหลือในปี	คงเหลือสุทธิ	ร้อยละการเบิกจ่าย
- 102801350642 เทศกาลส่งเสริมภาษาอังกฤษ (English Festival)	82,850.00	82,850.00	-	-	-	100.00
- 102801350742 เสริมทักษะภาษาอังกฤษ (English through Recreation Activities: Camps, Movies, Games, etc.)	25,975.00	25,975.00	-	-	-	100.00
- 102801350842 พัฒนาศักยภาพภาษาอังกฤษผ่านพอดแคสต์ (English Podcast on Social Media and Local Wire Broadcasting)	30,300.00	30,300.00	-	-	-	100.00
- 102801350942 จัดประชุม ติดตามและประเมินผล	315.00	315.00	-	-	-	100.00
- 102801351042 บริหารงานสำนักงานศูนย์ภาษาฯ	100,000.00	100,000.00	-	-	-	100.00
- 102801351142 พัฒนาภาษาอังกฤษสำหรับประชาชนนักเรียนและบุคลากรภาครัฐ	143,588.00	143,588.00	-	-	-	100.00
คณะวิทยาการจัดการ	4,149,837.30	4,149,837.30	-	-	-	100.00
10280110 การส่งเสริมสนับสนุนความสุขมวลรวมของชุมชนเจ็ดเสมียน ราชบุรี	194,900.00	194,900.00	-	-	-	100.00
- 102801100142 พัฒนาศักยภาพการแสดงและชุดแสดงที่เป็นอัตลักษณ์ของชุมชน	117,400.00	117,400.00	-	-	-	100.00
- 102801100242 ส่งเสริมศักยภาพด้านการจัดการรายได้ของผู้ประกอบการเชิงวัฒนธรรม	12,100.00	12,100.00	-	-	-	100.00
- 102801100342 อบรมเชิงปฏิบัติการการประเมินผลความสุขมวลรวม	8,000.00	8,000.00	-	-	-	100.00
- 102801100442 อบรมเชิงปฏิบัติการการประเมินผลกระทบทางสังคม (SROI)	12,500.00	12,500.00	-	-	-	100.00
- 102801100542 การยกระดับคุณภาพเนื้อร้องและทำนองประกอบชุดการแสดงของกลุ่มวิสาหกิจชุมชนคชชบ้านเจ็ดเสมียนให้ได้คุณภาพและมาตรฐาน	44,900.00	44,900.00	-	-	-	100.00
10280136 ยกระดับผลิตภัณฑ์เชิงสร้างสรรค์จากกากกล้วยน้ำว้าสู่มาตรฐานการผลิตระดับไมโครอุตสาหกรรม	203,336.00	203,336.00	-	-	-	100.00
- 102801360142 อบรมเชิงปฏิบัติการวางแผนพัฒนาเชิงพื้นที่	12,000.00	12,000.00	-	-	-	100.00
- 102801360242 พัฒนาศักยภาพวิสาหกิจกล้วยด้วยเทคโนโลยีรูปแบบไฮบริด	64,700.00	64,700.00	-	-	-	100.00
- 102801360342 พัฒนาศักยภาพกล้วยด้วยเทคโนโลยีการเคลือบและการย้อมกากกล้วย	57,200.00	57,200.00	-	-	-	100.00
- 102801360442 พัฒนาศักยภาพด้วยการออกแบบเชิงอัตลักษณ์ของชุมชน	39,436.00	39,436.00	-	-	-	100.00
- 102801360542 การถอดองค์ความรู้และประเมินผลกระทบจากการดำเนินงาน	30,000.00	30,000.00	-	-	-	100.00
10280137 ยกระดับรายได้กลุ่มเกษตรกรฐานราก วิสาหกิจชุมชนปลูกหม่อนเลี้ยงไหม แบบครบวงจร ตำบลท่าเคย อำเภอสวนผึ้ง จ.ราชบุรี	165,200.00	165,200.00	-	-	-	100.00
- 102801370142 อบรมเชิงปฏิบัติการจัดทำแผนพัฒนาเชิงพื้นที่ กลุ่มวิสาหกิจชุมชนปลูกหม่อนเลี้ยงไหม ตำบลท่าเคย อำเภอสวนผึ้ง จังหวัดราชบุรี	21,900.00	21,900.00	-	-	-	100.00
- 102801370242 การพัฒนารูปแบบและวิธีการปลูกหม่อน เลี้ยงไหมของสมาชิกวิสาหกิจชุมชนปลูกหม่อนเลี้ยงไหม ตำบลท่าเคย อำเภอสวนผึ้ง จ.ร	41,900.00	41,900.00	-	-	-	100.00
- 102801370342 สร้างนวัตกรรม พัฒนาศักยภาพ และยกระดับผลิตภัณฑ์ไหมแบบครบวงจร	92,400.00	92,400.00	-	-	-	100.00
- 102801370442 การประเมินผลและแลกเปลี่ยนเรียนรู้เพื่อยกระดับคุณภาพชีวิตตามมาตรฐานความสุขมวลรวม	9,000.00	9,000.00	-	-	-	100.00
10280138 พัฒนาศักยภาพและส่งเสริมอาชีพเศรษฐกิจฐานรากเพื่อสร้างชุมชนเข้มแข็ง ชุมชนมอญบ้านหัวน้ำใส	68,090.00	68,090.00	-	-	-	100.00
- 102801380142 การเสวนาเพื่อค้นหาอัตลักษณ์ของชุมชนหมู่บ้านไทย-รามัญ	28,440.00	28,440.00	-	-	-	100.00
- 102801380242 พัฒนาศักยภาพของชุมชนตามอัตลักษณ์ชุมชน	24,650.00	24,650.00	-	-	-	100.00
- 102801380342 การอบรมจัดทำบัญชีครัวเรือนและบัญชีต้นทุนสินค้าสำหรับผู้ประกอบการ	15,000.00	15,000.00	-	-	-	100.00
- 102801380442 วิเคราะห์ผลตอบแทนทางสังคม Social Return on Investment (SROI)	-	-	-	-	-	-
10280139 พัฒนาเส้นทางท่องเที่ยวผ่านการสร้างวิถีชุมชนด้านการสื่อความหมายและพัฒนาศักยภาพชุมชน	197,088.00	197,088.00	-	-	-	100.00
- 102801390142 พัฒนาศักยภาพสื่อความหมายชุมชน	40,888.00	40,888.00	-	-	-	100.00
- 102801390242 พัฒนาศักยภาพและการบริการให้ชุมชน กลุ่มวิสาหกิจชุมชนให้ได้มาตรฐาน สะอาด ปลอดภัยและไม่ทำลายสิ่งแวดล้อม	66,900.00	66,900.00	-	-	-	100.00

รายงานผลการเบิกจ่ายงบประมาณ : งบประมาณเงินแผ่นดิน ประจำปีงบประมาณ พ.ศ. 2567
ณ สิ้นไตรมาส 4 (ระหว่างวันที่ 1 ตุลาคม 2566 - 30 กันยายน 2567) จำแนกตามหน่วยงาน โครงการ และกิจกรรม

หน่วยงาน / โครงการ / กิจกรรม	งบประมาณหลังโอนเปลี่ยนแปลง	PO/เบิกจ่าย	คงเหลือ	เงินกันไว้เบิกเหลือในปี	คงเหลือสุทธิ	ร้อยละการเบิกจ่าย
- 102801390342 พัฒนาเส้นทางท่องเที่ยวทางเลือกใหม่ วิถีไทย วิถีคลองเชิงสร้างสรรค์อย่างรับผิดชอบ	89,300.00	89,300.00	-	-	-	100.00
10280140 พัฒนาผลิตภัณฑ์จากข้าวเพื่อยกระดับเศรษฐกิจและคุณภาพชีวิตให้กับชุมชนชาแระ ตำบลชาแระ อำเภอโพธาราม จังหวัดราชบุรี	-	-	-	-	-	-
- 102801400142 ประชุม ติดตาม ประเมินผลเพื่อพัฒนาผลิตภัณฑ์จากข้าว	-	-	-	-	-	-
- 102801400242 การพัฒนาตราสินค้าและบรรจุภัณฑ์สำหรับผลิตภัณฑ์ไอ้กิ้งสำหรับประดิษฐ์ขนม น้ำตาลต่ำ	-	-	-	-	-	-
- 102801400342 การพัฒนาตราสินค้าและบรรจุภัณฑ์สำหรับผลิตภัณฑ์จากข้าว	-	-	-	-	-	-
- 102801400442 อบรมเชิงปฏิบัติการการประเมินผลทางสังคม (SROI)	-	-	-	-	-	-
10280141 ยกระดับสินค้าเกษตรชุมชนที่เป็นเอกลักษณ์ท้องถิ่นเพื่อเพิ่มมูลค่าสินค้า	59,630.00	59,630.00	-	-	-	100.00
- 102801410142 ประชุมวางแผนพัฒนาชุมชน	9,680.00	9,680.00	-	-	-	100.00
- 102801410242 ประชุมการออกแบบพัฒนากระบวนการปลูกพืชเศรษฐกิจ พืชพื้นถิ่น กลุ่มวิสาหกิจชุมชน เพื่อยกระดับผลิตภัณฑ์ทางการเกษตร	36,800.00	36,800.00	-	-	-	100.00
- 102801410342 การแปรรูปสินค้าทางการเกษตรพืชเศรษฐกิจ พืชพื้นถิ่น กลุ่มวิสาหกิจชุมชน	13,150.00	13,150.00	-	-	-	100.00
- 102801410442 การสร้างบรรจุภัณฑ์เพื่อเพิ่มมูลค่าผ่านการถ่ายทอดอัตลักษณ์ท้องถิ่น และสร้างช่องทางจำหน่าย	-	-	-	-	-	-
10280142 การพัฒนาการท่องเที่ยวแกลมปัง (Glamping) คาร์บอนสุทธิเป็นศูนย์ (Carbon Neutrality) สู่อุทยานระดับการจัดการท่องเที่ยววิถี	481,248.00	481,248.00	-	-	-	100.00
- 102801420142 พัฒนากลุ่มผู้ประกอบการแคมป์ปิ้ง บุคลากรท่องเที่ยวให้มีความรู้เกี่ยวกับการท่องเที่ยว Glamping	40,400.00	40,400.00	-	-	-	100.00
- 102801420242 พัฒนากลุ่มผู้ประกอบการแคมป์ปิ้ง บุคลากรท่องเที่ยวให้มีความรู้เกี่ยวกับการท่องเที่ยวคาร์บอนสุทธิเป็นศูนย์	118,700.00	118,700.00	-	-	-	100.00
- 102801420342 ออกแบบพื้นที่ การจัดทำเอกสารประกอบการขอรับรองตนเองเขตเขาคารบอน สร้างต้นแบบแกลมปังคาร์บอนสุทธิเป็นศูนย์	198,700.00	198,700.00	-	-	-	100.00
- 102801420442 การสื่อสารการตลาดการท่องเที่ยวแกลมปังหรือ	114,348.00	114,348.00	-	-	-	100.00
- 102801420542 ประชุมผู้ประกอบการแคมป์ปิ้ง เพื่อสรุปผลการดำเนินงาน	9,100.00	9,100.00	-	-	-	100.00
10280143 การส่งเสริมพัฒนาและสร้างมูลค่าการจัดจำหน่ายผลิตภัณฑ์ชุมชนสู่แพลตฟอร์มออนไลน์ กลุ่มวิสาหกิจชุมชนกระเป่าหนัง MARAH ต	80,000.00	80,000.00	-	-	-	100.00
- 102801430142 พัฒนาผลิตภัณฑ์กลุ่มวิสาหกิจชุมชน ตำบลคังน้าว อำเภอเมือง จังหวัดราชบุรี : กระเป่าหนัง MARAH สู่แพลตฟอร์มออนไลน์	80,000.00	80,000.00	-	-	-	100.00
10280144 พัฒนาคุณภาพชีวิต และยกระดับเศรษฐกิจฐานรากด้วยภูมิปัญญาการแปรรูปอาหารและเครื่องใช้พื้นบ้าน ของกลุ่มเครือข่ายเกษตรกร	627,274.00	627,274.00	-	-	-	100.00
- 102801440142 จัดทำเวทีประชุม กลุ่มเครือข่ายเกษตรกร	595.00	595.00	-	-	-	100.00
- 102801440242 ยกระดับคุณภาพการแปรรูปอาหารและเครื่องใช้จากภูมิปัญญาพื้นบ้าน เชิงลึกรายผลิตภัณฑ์ (Coaching One Product One W	69,768.00	69,768.00	-	-	-	100.00
- 102801440342 ออกแบบและดำเนินการพัฒนาบรรจุภัณฑ์ที่สะท้อนเอกลักษณ์ภูมิปัญญาพื้นบ้านของชุมชนและเป็นมิตรกับสิ่งแวดล้อม	47,900.00	47,900.00	-	-	-	100.00
- 102801440442 ยื่นขอรับรองมาตรฐานผลิตภัณฑ์ (OTOP/อย./ข้อมูลคุณค่าทางโภชนาการ/ ฯลฯ)	168,400.00	168,400.00	-	-	-	100.00
- 102801440542 รวบรวมข้อมูลการสื่อสารทางการตลาดผ่านการเล่าเรื่องภูมิปัญญาพื้นบ้านอย่างมีความหมาย ที่ลึกซึ้ง (Insight Wisdom Tellin	140,000.00	140,000.00	-	-	-	100.00
- 102801440642 จัดนิทรรศการและเสวนา การจับคู่ทางธุรกิจ (Business Matching) ระหว่างผู้ซื้อกับผู้ขาย ในตลาดนัดวัฒนธรรมจังหวัดราชบุรี ไ	128,874.00	128,874.00	-	-	-	100.00
- 102801440742 ติดตามประเมินผลการเปลี่ยนแปลงที่เกิดขึ้นในมิติเศรษฐกิจ สังคม สิ่งแวดล้อม และการศึกษา	30,650.00	30,650.00	-	-	-	100.00
- 102801440842 การพัฒนาการตรวจวิเคราะห์คุณค่าทางโภชนาการของผลิตภัณฑ์แปรรูปทางอาหาร	41,087.00	41,087.00	-	-	-	100.00
10280145 การสร้างคุณค่าทางวัฒนธรรม ผ่านการจัดงานเทศกาลท้องถิ่น ในฐานทรัพยากร SOFT POWER เพื่อส่งเสริมเศรษฐกิจฐานราก	989,100.00	989,100.00	-	-	-	100.00
- 102801450142 สร้างสรรค์ผลิตภัณฑ์และบริการจากรมรดกศิลปวัฒนธรรมของกลุ่มชาติพันธุ์กะเหรี่ยงไร้ภูเขา	133,600.00	133,600.00	-	-	-	100.00
- 102801450242 สร้างสรรค์ผลิตภัณฑ์และบริการจากรมรดกศิลปวัฒนธรรมของกลุ่มชาติพันธุ์มอญสามตำบล (บ้านม่วง นครชุมน์ และคังพะยอม) สู่	133,650.00	133,650.00	-	-	-	100.00
- 102801450342 ออกแบบกิจกรรมส่งเสริมและสนับสนุนความสุขมวลรวม (กาย ใจ จิต) ของชุมชนกลุ่มชาติพันธุ์ที่เชื่อมโยงกับเทศกาลงานประเพณี	53,690.00	53,690.00	-	-	-	100.00

รายงานผลการเบิกจ่ายงบประมาณ : งบประมาณเงินแผ่นดิน ประจำปีงบประมาณ พ.ศ. 2567
ณ สิ้นไตรมาส 4 (ระหว่างวันที่ 1 ตุลาคม 2566 - 30 กันยายน 2567) จำแนกตามหน่วยงาน โครงการ และกิจกรรม

หน่วยงาน / โครงการ / กิจกรรม	งบประมาณหลังโอนเปลี่ยนแปลง	PO/เบิกจ่าย	คงเหลือ	เงินกันไว้เบิกเหลือในปี	คงเหลือสุทธิ	ร้อยละการเบิกจ่าย
- 102801450442 จัดเทศกาลท้องถิ่น (Cultural Festival) ของกลุ่มชาติพันธุ์กะเหรี่ยงจังหวัดราชบุรี : ชุมชนบ้านโป่งกระทิงบน	334,080.00	334,080.00	-	-	-	100.00
- 102801450542 จัดเทศกาลท้องถิ่น (Cultural Festival) กลุ่มชาติพันธุ์มอญ จังหวัดราชบุรี : ชุมชนมอญ 3 ตำบล บ้านม่วง นครชุมน์ คุ้มพยอม	334,080.00	334,080.00	-	-	-	100.00
10280163 พัฒนาผลิตภัณฑ์สับปะรดอบแห้งตามมาตรฐานการผลิตของกลุ่มวิสาหกิจชุมชนพันจันทร์หวานละมุน	163,000.00	163,000.00	-	-	-	100.00
- 102801630142 การพัฒนาและปรับปรุงสูตรผลิตภัณฑ์สับปะรดอบแห้งให้ได้มาตรฐานการผลิต	44,428.00	44,428.00	-	-	-	100.00
- 102801630242 การพัฒนาบรรจุภัณฑ์และออกแบบตราสินค้าตามประกาศกระทรวงสาธารณสุข	76,786.00	76,786.00	-	-	-	100.00
- 102801630342 การถ่ายทอดองค์ความรู้และสร้างเนื้อหาทางการตลาดเพื่อใช้ในการสื่อสารสำหรับผลิตภัณฑ์สับปะรดของกลุ่มวิสาหกิจชุมชนพันจัน	41,786.00	41,786.00	-	-	-	100.00
10330303 จัดซื้อวัสดุการศึกษาคณะวิทยาการจัดการ	209,950.30	209,950.30	-	-	-	100.00
- 103303030142 จัดซื้อวัสดุการศึกษาสาขาวิชาการท่องเที่ยวและการบริการ	9,000.00	9,000.00	-	-	-	100.00
- 103303030242 จัดซื้อวัสดุการศึกษาสาขาวิชานิติศาสตร์และนิติกรรมสื่อ	9,000.00	9,000.00	-	-	-	100.00
- 103303030342 จัดซื้อวัสดุการศึกษาสาขาวิชาการจัดการทั่วไป	9,000.00	9,000.00	-	-	-	100.00
- 103303030442 จัดซื้อวัสดุการศึกษาสาขาวิชาการตลาดและนวัตกรรม	9,000.00	9,000.00	-	-	-	100.00
- 103303030542 จัดซื้อวัสดุการศึกษาสาขาวิชาการบัญชี	9,000.00	9,000.00	-	-	-	100.00
- 103303030642 จัดซื้อวัสดุการศึกษาสาขาวิชาการจัดการธุรกิจดิจิทัล	9,000.00	9,000.00	-	-	-	100.00
- 103303030742 จัดซื้อวัสดุและอุปกรณ์สำหรับห้องเรียน ห้องประชุม และห้องปฏิบัติการ	61,040.00	61,040.00	-	-	-	100.00
- 103303030842 จัดซื้อวัสดุอุปกรณ์สำนักงานเพื่อสนับสนุนการจัดการศึกษา	94,910.30	94,910.30	-	-	-	100.00
103A0103 อนุรักษ์พันธุกรรมพืชอันเนื่องมาจากพระราชดำริสมเด็จพระเทพรัตนราชสุดาฯ สยามบรมราชกุมารี (คณะวิทยาการจัดการ)	250,000.00	250,000.00	-	-	-	100.00
- 103A01030142 ยกระดับบรรจุภัณฑ์โดยใช้วัสดุธรรมชาติจากต้นกล้วยสู่การสร้างมูลค่าเพิ่มในแหล่งท่องเที่ยวชุมชน	130,000.00	130,000.00	-	-	-	100.00
- 103A01030242 พัฒนาผ้าทอจากใยกล้วยพันธุ์ตะนาวศรี	120,000.00	120,000.00	-	-	-	100.00
10280164 พัฒนาผลิตภัณฑ์น้ำพริกเพื่อยกระดับเศรษฐกิจและคุณภาพชีวิตให้กับชุมชนเข้มแข็ง ตำบลชำแระ อำเภอโพธาราม จังหวัดราชบุรี	174,721.00	174,721.00	-	-	-	100.00
- 102801640142 การพัฒนาผลิตภัณฑ์น้ำพริก	45,836.00	45,836.00	-	-	-	100.00
- 102801640242 การพัฒนาตราสินค้า/บรรจุภัณฑ์ และประชาสัมพันธ์ผลิตภัณฑ์น้ำพริกเพื่อการจำหน่ายเชิงพาณิชย์	119,220.00	119,220.00	-	-	-	100.00
- 102801640342 การวิเคราะห์ประเมินผลทางสังคม (SROI)	9,665.00	9,665.00	-	-	-	100.00
10280166 การอบรมเชิงปฏิบัติการทอผ้าก๊วย สู่การรักษาสืบสานภูมิปัญญาการทอผ้าของชุมชนบ้านเลือก	175,900.00	175,900.00	-	-	-	100.00
- 102801660142 การอบรมเชิงปฏิบัติการทอผ้าก๊วย สู่การรักษาสืบสานภูมิปัญญาการทอผ้าของชุมชนบ้านเลือก	175,900.00	175,900.00	-	-	-	100.00
10330312 จัดซื้อครุภัณฑ์ชุดโต๊ะและเก้าอี้ ประจำปีห้องเรียน 1158 อาคาร 11 คณะวิทยาการจัดการ	110,400.00	110,400.00	-	-	-	100.00
- 103303120131 จัดซื้อครุภัณฑ์ชุดโต๊ะและเก้าอี้	110,400.00	110,400.00	-	-	-	100.00
สำนักงานอธิการบดี (รวม)	285,119,250.01	281,666,450.01	3,452,800.00	3,452,800.00	-	98.79
สำนักงานอธิการบดี (ส่วนกลาง)	275,663,036.84	272,210,236.84	3,452,800.00	3,452,800.00	-	98.75
10110101 บริหารจัดการทรัพยากรบุคคล	218,953,353.09	218,953,353.09	-	-	-	100.00
- 101101010111 บริหารทรัพยากรบุคคลเงินเดือนและค่าจ้างประจำ	45,037,477.35	45,037,477.35	-	-	-	100.00
- 101101010212 บริหารทรัพยากรบุคคลค่าจ้างชั่วคราว	995,429.03	995,429.03	-	-	-	100.00
- 101101010313 บริหารทรัพยากรบุคคลพนักงานราชการ	6,975,890.32	6,975,890.32	-	-	-	100.00

รายงานผลการเบิกจ่ายงบประมาณ : งบประมาณเงินแผ่นดิน ประจำปีงบประมาณ พ.ศ. 2567
ณ สิ้นไตรมาส 4 (ระหว่างวันที่ 1 ตุลาคม 2566 - 30 กันยายน 2567) จำแนกตามหน่วยงาน โครงการ และกิจกรรม

หน่วยงาน / โครงการ / กิจกรรม	งบประมาณหลังโอนเปลี่ยนแปลง	PO/เบิกจ่าย	คงเหลือ	เงินกันไว้เบิกเหลือปี	คงเหลือสุทธิ	ร้อยละการเบิกจ่าย
- 101101010521 บริหารทรัพยากรบุคคลลงดำเนินงาน	9,700,252.01	9,700,252.01	-		-	100.00
- 101101010741 บริหารทรัพยากรบุคคลเงินประจำตำแหน่ง	4,257,500.00	4,257,500.00	-		-	100.00
- 101101010841 บริหารทรัพยากรบุคคลค่าจ้างพนักงานมหาวิทยาลัย	151,832,451.29	151,832,451.29	-		-	100.00
- 101101010911 บริหารทรัพยากรบุคคล เงินเดือนและค่าจ้างประจำ (รับโอนงบประมาณเพิ่มเติมจากกรมบัญชีกลาง)	154,353.09	154,353.09	-		-	100.00
10320201 บริหารจัดการมหาวิทยาลัย (ด้านวิทยาศาสตร์และเทคโนโลยี)	1,751,324.94	1,751,324.94	-	-	-	100.00
- 103202010242 ค่าไฟฟ้า (ด้านวิทยาศาสตร์และเทคโนโลยี)	1,725,600.00	1,725,600.00	-		-	100.00
- 103202010342 ค่าโทรศัพท์ (ด้านวิทยาศาสตร์และเทคโนโลยี)	25,724.94	25,724.94	-		-	100.00
10320202 บริหารจัดการงานครุภัณฑ์และสิ่งก่อสร้างของมหาวิทยาลัยฯ (ผลผลิตด้านวิทยาศาสตร์และเทคโนโลยี)	31,425,000.00	31,425,000.00	-	-	-	100.00
- 103202020132 ก่อสร้างอาคารศูนย์ปฏิบัติการเทคโนโลยีอุตสาหกรรม (ผูกพันปีที่ 3)	29,620,000.00	29,620,000.00	-		-	100.00
- 103202020232 ก่อสร้างอาคารอเนกประสงค์สาขาสัตวศาสตร์	495,000.00	495,000.00	-		-	100.00
- 103202020331 จัดซื้อครุภัณฑ์สำหรับอุทยานการเรียนรู้รวมไทย	1,310,000.00	1,310,000.00	-		-	100.00
10330201 บริหารจัดการมหาวิทยาลัย (ด้านสังคมศาสตร์)	2,929,517.20	2,929,517.20	-	-	-	100.00
- 103302010142 ค่าตอบแทนเหมาจ่ายจัดหารยนต์ประจำตำแหน่ง	304,800.00	304,800.00	-		-	100.00
- 103302010242 บริหารจัดการมหาวิทยาลัยฯ (ด้านสังคมศาสตร์)	-	-	-		-	-
- 103302010342 ค่าไฟฟ้า (ด้านสังคมศาสตร์)	2,616,200.00	2,616,200.00	-		-	100.00
- 103302010442 ค่าโทรศัพท์ (ด้านสังคมศาสตร์)	8,517.20	8,517.20	-		-	100.00
10330309 บริหารจัดการงานครุภัณฑ์และสิ่งก่อสร้างของมหาวิทยาลัยฯ (ผลผลิตด้านสังคมศาสตร์)	10,960,195.00	7,507,395.00	3,452,800.00	3,452,800.00	-	68.50
- 103303090131 จัดซื้อเครื่องพิมพ์ Multifunction เลเซอร์ หรือ LED สี	114,000.00	114,000.00	-		-	100.00
- 103303090231 จัดซื้อเครื่องพิมพ์ Multifunction แบบฉีดหมึกพร้อมติดตั้งถังหมึกพิมพ์ (Ink Tank Printer)	14,700.00	14,700.00	-		-	100.00
- 103303090331 จัดซื้อเครื่องสแกนเนอร์สำหรับงานเก็บเอกสารระดับศูนย์บริการ แบบที่ 2 (โรงเรียนสาธิตฯ)	24,450.00	24,450.00	-		-	100.00
- 103303090431 จัดซื้อเครื่องพิมพ์เลเซอร์หรือ LED ขาวดำ ชนิด Network แบบที่ 1 (28 หน้า/นาที) (งานเลขานุการกิจฯ)	5,850.00	5,850.00	-		-	100.00
- 103303090531 จัดซื้อโต๊ะคอมพิวเตอร์ แบบมีลิ้นชัก (งานบริหารทั่วไป)	2,100.00	2,100.00	-		-	100.00
- 103303090631 จัดซื้อโต๊ะเบอนอกประสงค์ขนาดไม่น้อยกว่า 75*180*73.4 (งานพัฒนากายภาพฯ ส่วนกลาง)	199,500.00	199,500.00	-		-	100.00
- 103303090731 จัดซื้อเก้าอี้สนามขนาดไม่น้อยกว่า 44*56*90 ซม. (งานพัฒนากายภาพฯ ส่วนกลาง)	150,000.00	150,000.00	-		-	100.00
- 103303090832 ปรับปรุงอาคาร 10 (งานพัฒนากายภาพฯ ส่วนกลาง)	1,829,595.00	1,829,595.00	-		-	100.00
- 103303090932 ปรับปรุงสำนักส่งเสริมวิชาการและงานทะเบียนเพื่อส่งเสริมการเรียนรู้ตลอดชีวิต (THE HUB MCRU) (สำนักส่งเสริมวิชาการและงานทะเบียน)	4,304,000.00	4,304,000.00	-		-	100.00
- 103303091032 งานก่อสร้างทางเท้าพร้อมท่อระบายน้ำเลียบบนข้างสนามฟุตบอล (งานพัฒนากายภาพฯ ส่วนกลาง)	4,316,000.00	863,200.00	3,452,800.00	3,452,800.00		20.00
10340201 บริหารจัดการมหาวิทยาลัย (ด้านวิทยาศาสตร์สุขภาพ)	576,000.00	576,000.00	-	-	-	100.00
- 103402010142 บริหารจัดการมหาวิทยาลัย (ด้านวิทยาศาสตร์สุขภาพ)	-	-	-		-	-
- 103402010242 ค่าไฟฟ้า (ด้านวิทยาศาสตร์สุขภาพ)	576,000.00	576,000.00	-		-	100.00
- 103402010342 ค่าโทรศัพท์ (ด้านวิทยาศาสตร์สุขภาพ)	-	-	-		-	-
10340202 บริหารจัดการมหาวิทยาลัย (งบประมาณเหลือจ่ายผลผลิตด้านวิทยาศาสตร์สุขภาพ)	319,038.70	319,038.70	-	-	-	100.00

รายงานผลการเบิกจ่ายงบประมาณ : งบประมาณเงินแผ่นดิน ประจำปีงบประมาณ พ.ศ. 2567
ณ สิ้นไตรมาส 4 (ระหว่างวันที่ 1 ตุลาคม 2566 - 30 กันยายน 2567) จำแนกตามหน่วยงาน โครงการ และกิจกรรม

หน่วยงาน / โครงการ / กิจกรรม	งบประมาณหลังโอนเปลี่ยนแปลง	PO/เบิกจ่าย	คงเหลือ	เงินกันไว้เบิกเหลือในปี	คงเหลือสุทธิ	ร้อยละการเบิกจ่าย
- 103402020142 ชำระค่าสาธารณูปโภค : ค่าไฟฟ้า (งบเหลือจ่ายจากงบอุดหนุนดำเนินงาน)	319,038.70	319,038.70	-		-	100.00
103A0107 บริหารจัดการมหาวิทยาลัย (งบประมาณเหลือจ่ายจากงบโครงการอนุรักษ์พันธุกรรมพืชอันเนื่องมาจากพระราชดำริฯ)	401,872.60	401,872.60	-	-	-	100.00
- 103A01070142 ชำระค่าสาธารณูปโภค : ค่าไฟฟ้า	401,872.60	401,872.60	-		-	100.00
10320203 บริหารจัดการมหาวิทยาลัย (งบประมาณเหลือจ่ายผลผลิตด้านวิทยาศาสตร์และเทคโนโลยี)	859,077.77	859,077.77	-	-	-	100.00
- 103202030142 ชำระค่าสาธารณูปโภค : ค่าไฟฟ้า (งบเหลือจ่ายจากงบลงทุน)	767,050.00	767,050.00	-		-	100.00
- 103202030242 ชำระค่าสาธารณูปโภค : ค่าไฟฟ้า (งบเหลือจ่ายจากงบอุดหนุนดำเนินงาน)	92,027.77	92,027.77	-		-	100.00
10330202 บริหารจัดการมหาวิทยาลัย (งบประมาณเหลือจ่ายผลผลิตด้านสังคมศาสตร์)	1,867,717.09	1,867,717.09	-	-	-	100.00
- 103302020142 ชำระค่าสาธารณูปโภค : ค่าไฟฟ้า (งบเหลือจ่ายจากงบลงทุน)	57,525.00	57,525.00	-		-	100.00
- 103302020242 ชำระค่าสาธารณูปโภค : ค่าไฟฟ้า (งบเหลือจ่ายจากงบอุดหนุนดำเนินงาน)	1,810,192.09	1,810,192.09	-		-	100.00
10250503 บริหารจัดการมหาวิทยาลัย (งบประมาณเหลือจ่ายผลผลิตผลงานการให้บริการวิชาการ)	57,522.80	57,522.80	-	-	-	100.00
- 102505030142 ชำระค่าสาธารณูปโภค : ค่าไฟฟ้า (งบเหลือจ่ายจากเงินอุดหนุนค่าใช้จ่ายในการส่งเสริมพัฒนาความเป็นครูบัณฑิตคืนถิ่น)	57,522.80	57,522.80	-		-	100.00
10280170 บริหารจัดการมหาวิทยาลัย (งบประมาณเหลือจ่ายจากผลผลิตมหาวิทยาลัยราชภัฏเพื่อการพัฒนาท้องถิ่น)	5,247,555.58	5,247,555.58	-	-	-	100.00
- 102801700142 ชำระค่าสาธารณูปโภค : ค่าไฟฟ้า	5,247,555.58	5,247,555.58	-		-	100.00
10310201 บริหารจัดการมหาวิทยาลัย (งบประมาณเหลือจ่ายจากงบสนับสนุนค่าใช้จ่ายในการจัดการศึกษา)	314,862.07	314,862.07	-	-	-	100.00
- 103102010142 ชำระค่าสาธารณูปโภค (งบเหลือจ่ายจากค่าหนังสือเรียน)	151,109.00	151,109.00	-		-	100.00
- 103102010242 ชำระค่าสาธารณูปโภค (งบเหลือจ่ายจากค่าอุปกรณ์การเรียน)	54,060.00	54,060.00	-		-	100.00
- 103102010342 ชำระค่าสาธารณูปโภค (งบเหลือจ่ายจากค่าเครื่องแบบนักเรียน)	79,850.00	79,850.00	-		-	100.00
- 103102010442 ชำระค่าสาธารณูปโภค (งบเหลือจ่ายจากค่าจัดการเรียนการสอน)	21,777.07	21,777.07	-		-	100.00
- 103102010542 ชำระค่าสาธารณูปโภค (งบเหลือจ่ายจากค่ากิจกรรมพัฒนาคุณภาพผู้เรียน)	8,066.00	8,066.00	-		-	100.00
งานเลขานุการกิจและกิจการพิเศษ	584,982.75	584,982.75	-	-	-	100.00
10280103 การจัดการเรียนรู้แบบสหกิจศึกษาและการศึกษาเชิงบูรณาการกับการทำงาน (CWIE)	584,982.75	584,982.75	-	-	-	100.00
- 102801030142 การบริหารจัดการงานการเรียนรู้แบบ CWIE	100,000.00	100,000.00	-		-	100.00
- 102801030242 ส่งเสริมสนับสนุนการจัดการเรียนการสอนแบบ CWIE	299,998.75	299,998.75	-		-	100.00
- 102801030342 การพัฒนารูปแบบกิจกรรมการจัดการเรียนรู้แบบ CWIE	100,000.00	100,000.00	-		-	100.00
- 102801030442 การพัฒนาคณาจารย์/บุคลากรเพื่อจัดการเรียนการสอนแบบ CWIE	61,959.00	61,959.00	-		-	100.00
- 102801030542 การสร้างเครือข่ายความร่วมมือกับสถานประกอบการ/หน่วยงานภายนอก	2,525.00	2,525.00	-		-	100.00
- 102801030642 สัมมนาวิชาการการพัฒนากำลังคนสู่ตลาดแรงงานในศตวรรษที่ 21	20,500.00	20,500.00	-		-	100.00
กองนโยบายและแผน	1,684,767.10	1,684,767.10	-	-	-	100.00
10280101 มหาวิทยาลัยราชภัฏเพื่อการพัฒนาท้องถิ่น	1,054,835.00	1,054,835.00	-	-	-	100.00
- 102801010142 สนับสนุนการขับเคลื่อนงานยุทธศาสตร์มหาวิทยาลัยราชภัฏเพื่อการพัฒนาท้องถิ่น_ส่วนกลาง	4,560.00	4,560.00	-		-	100.00
- 102801010242 จ้างเหมาเจ้าหน้าที่ปฏิบัติงานด้านยุทธศาสตร์ท้องถิ่นและบริการ	487,000.00	487,000.00	-		-	100.00
- 102801010342 ออกแบบและจัดทำนิตรศการแหล่งเรียนรู้ประวัตินมหาวิทยาลัย"จากวิทยาลัยหมู่บ้าน สุ่มวิทยาลัยราชภัฏหมู่บ้านจอมบึง"	489,875.00	489,875.00	-		-	100.00

รายงานผลการเบิกจ่ายงบประมาณ : งบประมาณเงินแผ่นดิน ประจำปีงบประมาณ พ.ศ. 2567
ณ สิ้นไตรมาส 4 (ระหว่างวันที่ 1 ตุลาคม 2566 - 30 กันยายน 2567) จำแนกตามหน่วยงาน โครงการ และกิจกรรม

หน่วยงาน / โครงการ / กิจกรรม	งบประมาณหลังโอนเปลี่ยนแปลง	PO/เบิกจ่าย	คงเหลือ	เงินกันไว้เบิกเหลือในปี	คงเหลือสุทธิ	ร้อยละการเบิกจ่าย
10280119 สนับสนุนส่งเสริมภูมิพลังวัฒนธรรม (Soft Power)	547,699.61	547,699.61	-	-	-	100.00
- 102801190142 เพิ่มศักยภาพชุมชน Soft Power บนฐานอัตลักษณ์ศิลปวัฒนธรรม	239,999.61	239,999.61	-	-	-	100.00
- 102801190242 จัดเสวนาการสร้างรายได้ของชุมชน บนฐานภูมิพลังวัฒนธรรม (Soft Power)	307,700.00	307,700.00	-	-	-	100.00
10280158 ขับเคลื่อนมหาวิทยาลัยราชภัฏเพื่อการพัฒนาท้องถิ่น เพื่อเป้าหมายการพัฒนาที่ยั่งยืน (Sustainable Development Goals: SDGs)	1,911,971.24	1,911,971.24	-	-	-	100.00
- 102801580142 ขับเคลื่อนเป้าหมายการพัฒนาที่ยั่งยืน (Sustainable Development Goals: SDGs)	427,800.00	427,800.00	-	-	-	100.00
- 102801580242 อบรมเชิงปฏิบัติการการประเมินผลตอบแทนทางสังคม Social Return on Investment (SROI)	288,036.46	288,036.46	-	-	-	100.00
- 102801580342 การสร้างนวัตกรรมกระบวนการเพื่อการปฏิบัติงานพัฒนาท้องถิ่นด้วยความคิดเชิงออกแบบ (Design Thinking) ตามแนวทางการพั	584,343.78	584,343.78	-	-	-	100.00
- 102801580442 ถอดบทเรียนโครงการมหาวิทยาลัยราชภัฏเพื่อการพัฒนาท้องถิ่น	-	-	-	-	-	-
- 102801580542 ระดมสมอง วางแผนงานโครงการและกำกับติดตามการดำเนินงาน	-	-	-	-	-	-
- 102801580642 เสริมสร้างและยกระดับองค์ความรู้เพื่อการจัดการองค์การบอบสุทธิเป็นศูนย์	115,791.00	115,791.00	-	-	-	100.00
- 102801580742 ห้องเรียนมีชีวิต (Living Lab) เพื่อความมั่นคงทางอาหารและการจัดการสิ่งแวดล้อม	282,000.00	282,000.00	-	-	-	100.00
- 102801580842 เปลี่ยนขยะเป็น Wallet เพื่อการบริโภคที่ยั่งยืน	115,000.00	115,000.00	-	-	-	100.00
- 102801580942 เสวนาเพื่อการจัดการชุมชนอย่างยั่งยืนให้แก่ชุมชนท้องถิ่น	99,000.00	99,000.00	-	-	-	100.00
10280171 นำเสนอผลงานการพัฒนาแหล่งเรียนรู้สู่สมาชิกชุมชน เพื่อเสริมสร้างกลไกการจัดการศึกษาทุกช่วงวัย จังหวัดราชบุรี	9,280.00	9,280.00	-	-	-	100.00
- 102801710142 การนำเสนอผลงานการพัฒนาแหล่งเรียนรู้สู่สมาชิกชุมชน เพื่อเสริมสร้างกลไกการจัดการศึกษาทุกช่วงวัย จังหวัดราชบุรี	9,280.00	9,280.00	-	-	-	100.00
งานขับเคลื่อนมหาวิทยาลัยยั่งยืน	488,407.10	488,407.10	-	-	-	100.00
10280161 บริหาร พัฒนา ขับเคลื่อนมหาวิทยาลัยสู่การเป็นมหาวิทยาลัยยั่งยืน	488,407.10	488,407.10	-	-	-	100.00
- 102801610142 บริหาร พัฒนางานขับเคลื่อนมหาวิทยาลัยยั่งยืน	90,688.00	90,688.00	-	-	-	100.00
- 102801610242 ขับเคลื่อนและสนับสนุนกิจกรรมสำนักงานสีเขียว (Green office)	22,400.00	22,400.00	-	-	-	100.00
- 102801610342 ขับเคลื่อนและสนับสนุนกิจกรรม 5ส ของมหาวิทยาลัย	8,460.00	8,460.00	-	-	-	100.00
- 102801610442 ขับเคลื่อนและบริหารจัดการมหาวิทยาลัยยั่งยืน	184,000.00	184,000.00	-	-	-	100.00
- 102801610542 สถานศึกษาปลอดภัยมหาวิทยาลัยราชภัฏหมู่บ้านจอมบึง	182,859.10	182,859.10	-	-	-	100.00
กองพัฒนานักศึกษา	3,081,344.36	3,081,344.36	-	-	-	100.00
10250502 ส่งเสริมพัฒนาความเป็นครูบัณฑิตคืนถิ่นฯ ในโครงการพระราชดำริสมเด็จพระกนิษฐาธิราชเจ้า กรมสมเด็จพระเทพรัตนราชสุดาฯ สย	237,177.20	237,177.20	-	-	-	100.00
- 102505020142 ส่งเสริมการเรียนรู้ในโครงการอันเนื่องมาจากพระราชดำริ	82,580.00	82,580.00	-	-	-	100.00
- 102505020242 อบรมเชิงปฏิบัติการพัฒนาศักยภาพด้านอาชีพเพื่อการพัฒนาบ้านเกิด	67,500.00	67,500.00	-	-	-	100.00
- 102505020342 ปฐมนิเทศการฝึกงานที่บ้านเกิดเพื่อการส่งเสริมและพัฒนาความเป็นครูบัณฑิตคืนถิ่นฯ	87,097.20	87,097.20	-	-	-	100.00
10280111 ขับเคลื่อนและขยายผลวิศวกรสังคม	795,544.00	795,544.00	-	-	-	100.00
- 102801110142 พัฒนาบุคลากรของมหาวิทยาลัยราชภัฏหมู่บ้านจอมบึงให้เป็นที่ปรึกษาโครงการวิศวกรรมสังคม	281,119.00	281,119.00	-	-	-	100.00
- 102801110242 พัฒนา SOFT SKILL นักศึกษามหาวิทยาลัยราชภัฏหมู่บ้านจอมบึงด้วยทักษะวิศวกรสังคม	384,595.00	384,595.00	-	-	-	100.00
- 102801110342 ประยุกต์ใช้องค์ความรู้จากการพัฒนา SOFT SKILL ของนักศึกษามหาวิทยาลัยราชภัฏหมู่บ้านจอมบึงในการพัฒนาพื้นที่ในมิติต่าง	-	-	-	-	-	-
- 102801110442 สัมพันธ์เครือข่ายวิศวกรสังคมของบุคลากรและนักศึกษา	69,080.00	69,080.00	-	-	-	100.00

รายงานผลการเบิกจ่ายงบประมาณ : งบประมาณเงินแผ่นดิน ประจำปีงบประมาณ พ.ศ. 2567
ณ สิ้นไตรมาส 4 (ระหว่างวันที่ 1 ตุลาคม 2566 - 30 กันยายน 2567) จำแนกตามหน่วยงาน โครงการ และกิจกรรม

หน่วยงาน / โครงการ / กิจกรรม	งบประมาณหลังโอนเปลี่ยนแปลง	PO/เบิกจ่าย	คงเหลือ	เงินกันไว้เบิกเหลือในปี	คงเหลือสุทธิ	ร้อยละการเบิกจ่าย
- 102801110542 นำเสนอผลงานวันวิศวกรสังคม	60,750.00	60,750.00	-		-	100.00
10280159 ส่งเสริม สนับสนุนศักยภาพนักศึกษาเพื่อห่างไกลยาเสพติด	267,322.00	267,322.00	-	-	-	100.00
- 102801590142 ประกวดนักศึกษาต้นแบบเก่งและดี (MCRU IDOL)	50,713.00	50,713.00	-		-	100.00
- 102801590242 ประกวด MCRU DANCERCISE	19,600.00	19,600.00	-		-	100.00
- 102801590342 ประกวดวงดนตรีสากลต้านภัยยาเสพติด	18,850.00	18,850.00	-		-	100.00
- 102801590442 เดินแอโรบิก สร้างพลังห่างไกลยาเสพติด (MCRU Aerobic)	7,200.00	7,200.00	-		-	100.00
- 102801590542 เพื่อนให้คำปรึกษา เราไม่ทิ้งกัน (MCRU you are my friend)	10,710.00	10,710.00	-		-	100.00
- 102801590642 นำเสนอผลงานนักศึกษา	160,249.00	160,249.00	-		-	100.00
10280160 วิศวกรสังคมเพื่อวิถีชีวิตใหม่ด้วยการบูรณาการกระบวนการ STAR STEMS	1,554,661.16	1,554,661.16	-	-	-	100.00
- 102801600142 พัฒนาบุคลากรตามกระบวนการ STAR STEMS สู่การพัฒนานักศึกษาของมหาวิทยาลัย	285,801.00	285,801.00	-		-	100.00
- 102801600242 พัฒนาทักษะวิศวกรสังคม และ SOFT SKILL สำหรับนักศึกษาด้วยแนวคิด STAR STEMS	804,402.16	804,402.16	-		-	100.00
- 102801600342 ประยุกต์ใช้ข้อดีความรู้จากการนำแนวคิด STAR STEMS ในการพัฒนาทักษะวิศวกรสังคมของนักศึกษาเพื่อการพัฒนาชุมชนในมิติ	382,063.00	382,063.00	-		-	100.00
- 102801600442 สร้างสัมพันธ์ เครือข่ายวิศวกรสังคมของบุคลากรและนักศึกษาด้วยกระบวนการ STAR STEMS	68,470.00	68,470.00	-		-	100.00
- 102801600542 ถอดบทเรียนและเสนอผลงานวิชาการ	13,925.00	13,925.00	-		-	100.00
10280167 ส่งเสริมและพัฒนาสมรรถนะนักศึกษาเพื่อพัฒนาทักษะการเรียนรู้สู่การปฏิบัติ	226,640.00	226,640.00	-	-	-	100.00
- 102801670142 สร้างความพร้อมให้กับนักศึกษา	165,630.00	165,630.00	-		-	100.00
- 102801670242 พัฒนาคุณลักษณะด้านคุณธรรม จริยธรรมและจิตสาธารณะ	61,010.00	61,010.00	-		-	100.00
สถาบันวิจัยและพัฒนา	564,022.00	564,022.00	-	-	-	100.00
10280107 พัฒนาความสามารถครูประจำการและนักเรียนเพื่อทดสอบทางการศึกษาระดับชาติด้านพื้นฐาน NT และ O-NET ของโรงเรียนตำรวจ	439,172.00	439,172.00	-	-	-	100.00
- 102801070142 วิเคราะห์ ประเมินศักยภาพ วางแผน และ ติดตามผลการดำเนินงาน	2,180.00	2,180.00	-		-	100.00
- 102801070242 พัฒนาหลักสูตรการอบรมสู่การยกระดับโรงเรียน ด้วยวิธีการแลกเปลี่ยนเรียนรู้ (PLC)	36,592.00	36,592.00	-		-	100.00
- 102801070342 พัฒนาสมรรถนะครูและนักเรียน ด้วยเทคนิคการจัดการสอนเชิงรุก (Active learning) เพื่อการทดสอบความสามารถพื้นฐานของผู้เรียนระดับชาติ (NT) ของนักเรียนโรงเรียนตำรวจตระเวนชายแดนตะโกปิตทอง	67,010.00	67,010.00	-		-	100.00
- 102801070442 พัฒนาสมรรถนะครูและนักเรียน ด้วยเทคนิคการจัดการสอนเชิงรุก (Active learning) เพื่อการทดสอบความสามารถพื้นฐานของ	60,400.00	60,400.00	-		-	100.00
- 102801070542 พัฒนาสมรรถนะครูและนักเรียน ด้วยเทคนิคการจัดการสอนเชิงรุก (Active learning) เพื่อการทดสอบทางการศึกษาระดับชาติด้าน	117,840.00	117,840.00	-		-	100.00
- 102801070642 พัฒนาสมรรถนะครูและนักเรียน ด้วยเทคนิคการจัดการสอนเชิงรุก (Active learning) เพื่อการทดสอบทางการศึกษาระดับชาติด้าน	119,600.00	119,600.00	-		-	100.00
- 102801070742 พัฒนาสมรรถนะการจัดการเรียนการสอนเชิงรุก (Active learning) ด้วยกระบวนการ Coaching และ Mentoring	35,550.00	35,550.00	-		-	100.00
10280153 สนับสนุนส่งเสริมการนำเสนอ เผยแพร่ผลงานสร้างสรรค์ และนวัตกรรม	119,860.00	119,860.00	-	-	-	100.00
- 102801530142 สนับสนุนการสร้างสรรค์และเผยแพร่ผลงานนวัตกรรม	119,860.00	119,860.00	-		-	100.00
10330307 จัดซื้อครุภัณฑ์สถาบันวิจัยและพัฒนา	4,990.00	4,990.00	-	-	-	100.00
- 103303070131 จัดซื้อเครื่องสำรองไฟฟ้า ขนาด 1 Kva	4,990.00	4,990.00	-		-	100.00
สำนักวิทยบริการและเทคโนโลยีสารสนเทศ	23,433,254.00	9,073,254.00	14,360,000.00	14,360,000.00	-	38.72

รายงานผลการเบิกจ่ายงบประมาณ : งบประมาณเงินแผ่นดิน ประจำปีงบประมาณ พ.ศ. 2567
ณ สิ้นไตรมาส 4 (ระหว่างวันที่ 1 ตุลาคม 2566 - 30 กันยายน 2567) จำแนกตามหน่วยงาน โครงการ และกิจกรรม

หน่วยงาน / โครงการ / กิจกรรม	งบประมาณหลังโอนเปลี่ยนแปลง	PO/เบิกจ่าย	คงเหลือ	เงินกันไว้เบิกเหลือในปี	คงเหลือสุทธิ	ร้อยละการเบิกจ่าย
10280112 ชุมชนดิจิทัล(Digital Community) เพื่อการเรียนรู้ตลอดชีวิต	1,159,554.00	1,159,554.00	-	-	-	100.00
- 102801120142 พัฒนาศักยภาพด้านดิจิทัลสำหรับอาจารย์และบุคลากร	71,448.00	71,448.00	-	-	-	100.00
- 102801120242 พัฒนาศักยภาพด้านดิจิทัลให้กับนักศึกษาทุกชั้นปี	228,630.00	228,630.00	-	-	-	100.00
- 102801120342 พัฒนาสื่อการเรียนรู้ออนไลน์ สำหรับการเรียนรู้ตลอดชีวิต	97,170.00	97,170.00	-	-	-	100.00
- 102801120442 อบรมนักศึกษาและบุคลากรเพื่อเป็นพี่เลี้ยงด้านดิจิทัลให้กับชุมชนท้องถิ่น	31,900.00	31,900.00	-	-	-	100.00
- 102801120542 พัฒนาศักยภาพด้านดิจิทัลสำหรับคนในชุมชน	131,660.00	131,660.00	-	-	-	100.00
- 102801120642 สัมมนาเพื่อสร้างชุมชนต้นแบบด้านดิจิทัล	10,940.00	10,940.00	-	-	-	100.00
- 102801120742 พัฒนาและทดสอบความสามารถด้านทักษะดิจิทัลตามมาตรฐานสากล	353,000.00	353,000.00	-	-	-	100.00
- 102801120842 บริหารจัดการโครงการ..	234,806.00	234,806.00	-	-	-	100.00
10280154 พัฒนาวิทัศน์ที่สนับสนุนการจัดการเรียนรู้แบบ Active Learning	435,360.00	435,360.00	-	-	-	100.00
- 102801540142 พัฒนาระบบการจัดการเรียนรู้ แบบ Active Learning สำหรับครูโรงเรียนขนาดเล็ก	127,360.00	127,360.00	-	-	-	100.00
- 102801540242 จัดทำคู่มือที่สนับสนุนเพื่อการเรียนการสอน สำหรับโรงเรียนขนาดเล็ก	308,000.00	308,000.00	-	-	-	100.00
10320304 บริหารจัดการงบประมาณสำนักวิทยบริการและเทคโนโลยีสารสนเทศด้านวิทยาศาสตร์	20,193,350.00	5,833,350.00	14,360,000.00	14,360,000.00	-	28.89
- 103203040131 จัดซื้อครุภัณฑ์เครื่องคอมพิวเตอร์สำหรับงานประมวลผลแบบที่ 2 (จอแสดงภาพไม่น้อยกว่า 19 นิ้ว)	4,257,850.00	4,257,850.00	-	-	-	100.00
- 103203040231 จัดซื้อชุดครุภัณฑ์คอมพิวเตอร์และโต๊ะคอมพิวเตอร์สำหรับงานประมวลผล	1,575,500.00	1,575,500.00	-	-	-	100.00
- 103203040331 จัดซื้อเครื่องมัลติมีเดียโปรเจคเตอร์ระดับ XGA ขนาด 4,000 ANSI Lumens	2,033,200.00	-	2,033,200.00	2,033,200.00	-	-
- 103203040431 จัดซื้อจอรับภาพ ชนิดมอเดออร์ไฟฟ้า ขนาด 150 นิ้ว	1,806,900.00	-	1,806,900.00	1,806,900.00	-	-
- 103203040531 จัดซื้อชุดเครื่องเสียงห้องเรียน	4,599,900.00	-	4,599,900.00	4,599,900.00	-	-
- 103203040631 จัดซื้อโทรทัศน์ แอล อี ดี (LED TV) แบบ Smart TV ขนาด 75 นิ้ว.	360,000.00	-	360,000.00	360,000.00	-	-
- 103203040731 จัดซื้อชุดครุภัณฑ์ประกอบห้องสตูดิโอสร้างสรรคสื่อการเรียนการสอนและการเรียนรู้ยุคดิจิทัล	4,670,000.00	-	4,670,000.00	4,670,000.00	-	-
- 103203040832 ำงปรับปรุงห้องชั้น 4 อาคารอำนวยการ เป็นห้องสตูดิโอสร้างสรรคสื่อการเรียนการสอนและการเรียนรู้ยุคดิจิทัล	890,000.00	-	890,000.00	890,000.00	-	-
10330308 บริหารจัดการงบประมาณสำนักวิทยบริการและเทคโนโลยีสารสนเทศด้านสังคมศาสตร์	1,644,990.00	1,644,990.00	-	-	-	100.00
- 103303080131 จัดซื้อเครื่องคอมพิวเตอร์โน้ตบุ๊ก สำหรับงานประมวลผล	462,000.00	462,000.00	-	-	-	100.00
- 103303080231 จัดซื้อเครื่องคอมพิวเตอร์ All In One สำหรับงานประมวลผล	276,000.00	276,000.00	-	-	-	100.00
- 103303080331 จัดซื้อเครื่องคอมพิวเตอร์ สำหรับงานประมวลผล แบบที่ 2 (จอแสดงภาพขนาดไม่น้อยกว่า 19 นิ้ว)	466,990.00	466,990.00	-	-	-	100.00
- 103303080431 จัดซื้อเครื่องคอมพิวเตอร์ สำหรับงานประมวลผล แบบที่ 1 (จอแสดงภาพไม่น้อยกว่า 19 นิ้ว)	440,000.00	440,000.00	-	-	-	100.00
สำนักศิลปะและวัฒนธรรม	575,154.27	575,154.27	-	-	-	100.00
10280155 จัดการความรู้และยกระดับทุนทางวัฒนธรรม และภูมิปัญญาท้องถิ่น เพื่อส่งเสริมเศรษฐกิจชุมชน	101,199.27	101,199.27	-	-	-	100.00
- 102801550142 จัดการความรู้และจัดทำแผนบูรณาการด้านศิลปวัฒนธรรม และภูมิปัญญาท้องถิ่นราชบุรี	-	-	-	-	-	-
- 102801550242 พัฒนาหอไม้พื้นถิ่นสู่ผลิตภัณฑ์อัตลักษณ์ชุมชน	64,799.27	64,799.27	-	-	-	100.00

รายงานผลการเบิกจ่ายงบประมาณ : งบประมาณเงินแผ่นดิน ประจำปีงบประมาณ พ.ศ. 2567
ณ สิ้นไตรมาส 4 (ระหว่างวันที่ 1 ตุลาคม 2566 - 30 กันยายน 2567) จำแนกตามหน่วยงาน โครงการ และกิจกรรม

หน่วยงาน / โครงการ / กิจกรรม	งบประมาณหลังโอนเปลี่ยนแปลง	PO/เบิกจ่าย	คงเหลือ	เงินกันไว้เบิกเหลือเมื่อสิ้นปี	คงเหลือสุทธิ	ร้อยละการเบิกจ่าย
- 102801550342 พัฒนามenuอาหารจากหม้อไม้แปรรูป	36,400.00	36,400.00	-		-	100.00
10280156 พัฒนาศิลปะการแสดง บนฐานอัตลักษณ์ศิลปวัฒนธรรมท้องถิ่น	341,600.00	341,600.00	-	-	-	100.00
- 102801560142 สร้างสรรค์ชุดการแสดงชาติพันธุ์ที่เป็นอัตลักษณ์ของจังหวัดราชบุรี	163,660.00	163,660.00	-		-	100.00
- 102801560242 สร้างสรรค์ชุดการแสดง 8 ชาติพันธุ์ ที่เป็นอัตลักษณ์ของจังหวัดราชบุรี	177,940.00	177,940.00	-		-	100.00
10280169 ส่งเสริมและเผยแพร่ Soft Power บนฐานอัตลักษณ์ศิลปวัฒนธรรมท้องถิ่นราชบุรี	32,355.00	32,355.00	-	-	-	100.00
- 102801690142 ส่งเสริมและเผยแพร่ Soft Power บนฐานอัตลักษณ์ศิลปวัฒนธรรมท้องถิ่นราชบุรี	32,355.00	32,355.00	-		-	100.00
103A0105 อนุรักษ์พันธุกรรมพืชอันเนื่องมาจากพระราชดำริ สมเด็จพระเทพรัตนราชสุดาฯ สยามบรมราชกุมารี (สำนักศิลปะและวัฒนธรรม)	100,000.00	100,000.00	-	-	-	100.00
- 103A01050142 การศึกษาภูมิปัญญาอาหารพื้นบ้าน : กลัวย่น้ำว่าตะนาวศรี จากป่าสู่ครัว	100,000.00	100,000.00	-		-	100.00
วิทยาลัยมวยไทยและการแพทย์แผนไทย	3,085,775.80	3,085,775.80	-		-	100.00
10280116 บูรณาการศาสตร์วิทยาลัยมวยไทยและการแพทย์แผนไทย เพื่อการส่งเสริมสุขภาพชุมชนจังหวัดราชบุรี	574,463.00	574,463.00	-	-	-	100.00
- 102801160142 การพัฒนาสมรรถนะอาสาสมัครสาธารณสุขประจำหมู่บ้าน (อสม.)	109,960.00	109,960.00	-		-	100.00
- 102801160242 การยกระดับภูมิปัญญาสมุนไพรท้องถิ่นสู่การบริการเชิงสุขภาพและการท่องเที่ยวที่ได้มาตรฐาน	142,520.00	142,520.00	-		-	100.00
- 102801160342 โรงเรียนสร้างเสริมสุขภาพผู้สูงอายุในชุมชนด้วยศาสตร์พระราชทานและภูมิปัญญาไทย รุ่นที่ 5	167,903.00	167,903.00	-		-	100.00
- 102801160442 ต้นกล้ามวยไทย	154,080.00	154,080.00	-		-	100.00
10280146 มหกรรมมวยไทยและภูมิปัญญาไทยจอมบึง	1,531,900.00	1,531,900.00	-	-	-	100.00
- 102801460142 สัมมนามวยไทยนานาชาติและแพทย์แผนไทย	63,650.00	63,650.00	-		-	100.00
- 102801460242 จัดแข่งขันมวยไทยชิงถ้วยพระราชทาน	900,000.00	900,000.00	-		-	100.00
- 102801460342 ยกระดับค่ายมวยไทยในชุมชน	90,050.00	90,050.00	-		-	100.00
- 102801460442 สัมมนาแนวทางการพัฒนาหลักสูตรการเรียนการสอนมวยไทยระดับประถมศึกษา	78,200.00	78,200.00	-		-	100.00
- 102801460542 เพิ่มขีดความสามารถบนฐานทุนทางวัฒนธรรม "มวยไทย" สู่อุตสาหกรรมสร้างสรรค์	245,000.00	245,000.00	-		-	100.00
- 102801460642 พัฒนาเครือข่ายเส้นทางท่องเที่ยวเชิงวัฒนธรรม "มวยไทยและภูมิปัญญาไทย" จังหวัดราชบุรี	155,000.00	155,000.00	-		-	100.00
10330304 จัดซื้อวัสดุการศึกษาสำหรับการเรียนการสอน (ด้านสังคมศาสตร์)	41,651.50	41,651.50	-	-	-	100.00
- 103303040142 จัดซื้อวัสดุการศึกษาสาขาวิชามวยไทยศึกษาและพลศึกษา	41,651.50	41,651.50	-		-	100.00
10340301 จัดซื้อวัสดุการศึกษาสำหรับการเรียนการสอน (ด้านวิทยาศาสตร์สุขภาพ)	664,961.30	664,961.30	-	-	-	100.00
- 103403010142 จัดซื้อวัสดุการศึกษาสาขาวิชาสาธารณสุขศาสตร์	563,496.30	563,496.30	-		-	100.00
- 103403010242 จัดซื้อวัสดุสาขาวิชาการแพทย์แผนไทย	101,465.00	101,465.00	-		-	100.00
10330314 ก่อสร้างถนนคอนกรีตเสริมเหล็ก เชื่อมระหว่างอาคารสถาบันวิชาการฯ และโรงเรียนสาธิตแห่งมหาวิทยาลัยฯ	81,000.00	81,000.00	-	-	-	100.00
- 103303140132 ก่อสร้างถนนคอนกรีตเสริมเหล็ก เชื่อมระหว่างอาคารสถาบันวิชาการฯ และโรงเรียนสาธิตแห่งมหาวิทยาลัยฯ	81,000.00	81,000.00	-		-	100.00
103A0104 อนุรักษ์พันธุกรรมพืชอันเนื่องมาจากพระราชดำริสมเด็จพระเทพรัตนราชสุดาฯ สยามบรมราชกุมารี (วิทยาลัยมวยไทยศึกษา)	191,800.00	191,800.00	-	-	-	100.00
- 103A01040142 ประชุมคณะทำงานเพื่อวางแผนการทำงาน	8,640.00	8,640.00	-		-	100.00
- 103A01040242 การศึกษาฤทธิ์ทางเภสัชวิทยา	53,800.00	53,800.00	-		-	100.00

รายงานผลการเบิกจ่ายงบประมาณ : งบประมาณเงินแผ่นดิน ประจำปีงบประมาณ พ.ศ. 2567
ณ สิ้นไตรมาส 4 (ระหว่างวันที่ 1 ตุลาคม 2566 - 30 กันยายน 2567) จำแนกตามหน่วยงาน โครงการ และกิจกรรม

หน่วยงาน / โครงการ / กิจกรรม	งบประมาณหลังโอนเปลี่ยนแปลง	PO/เบิกจ่าย	คงเหลือ	เงินกันไว้เบิกเหลือในปี	คงเหลือสุทธิ	ร้อยละการเบิกจ่าย
- 103A01040342 การพัฒนาผลิตภัณฑ์จากเปลือกกล้วยน้ำว้าพันธุ์ตะนาวศรีเพื่อสุขภาพ	27,300.00	27,300.00	-	-	-	100.00
- 103A01040442 วิเคราะห์ปริมาณสารสำคัญและสรรพคุณทางยาของกล้วยตะนาวศรีที่ความสูง 4 ระดับ	91,000.00	91,000.00	-	-	-	100.00
- 103A01040542 การถ่ายทอดความรู้รูปแบบการผลิตผลิตภัณฑ์จากเปลือกกล้วยน้ำว้าพันธุ์ตะนาวศรีเพื่อสุขภาพในพื้นที่อำเภอสวนผึ้ง จังหวัดราชบุรี	2,060.00	2,060.00	-	-	-	100.00
- 103A01040642 ถ่ายทอดความรู้การใช้ประโยชน์จากกล้วยตะนาวศรีสำหรับดูแลสุขภาพ	9,000.00	9,000.00	-	-	-	100.00
บัณฑิตวิทยาลัย	116,320.00	116,320.00	-	-	-	100.00
10280157 ส่งเสริมสนับสนุนการจัดการเรียนการสอนแบบ Active learning ด้วยกระบวนการ PLC	116,320.00	116,320.00	-	-	-	100.00
- 102801570142 ส่งเสริมสนับสนุนการจัดการเรียนการสอนแบบ Active learning ด้วยกระบวนการ PLC	116,320.00	116,320.00	-	-	-	100.00
โรงเรียนสาธิตแห่งมหาวิทยาลัยราชภัฏหมู่บ้านจอมบึง	3,340,765.00	3,328,637.93	12,127.07	-	12,127.07	99.64
10310302 จัดการเรียนการสอนโรงเรียนสาธิตแห่งมหาวิทยาลัยราชภัฏหมู่บ้านจอมบึง	2,934,965.00	2,922,837.93	12,127.07	-	12,127.07	99.59
- 103103020142 สนับสนุนค่าจัดการศึกษาโรงเรียนสาธิต	1,755,700.00	1,743,572.93	12,127.07	-	12,127.07	99.31
- 103103020242 สนับสนุนค่าหนังสือเรียน	384,991.00	384,991.00	-	-	-	100.00
- 103103020342 สนับสนุนค่าอุปกรณ์การเรียน	177,840.00	177,840.00	-	-	-	100.00
- 103103020442 สนับสนุนค่าเครื่องแบบนักเรียน	184,400.00	184,400.00	-	-	-	100.00
- 103103020542 สนับสนุนค่ากิจกรรมพัฒนาคุณภาพผู้เรียน	432,034.00	432,034.00	-	-	-	100.00
10330316 จัดซื้อครุภัณฑ์ ประจำอาคารโรงเรียนสาธิตแห่งมหาวิทยาลัยราชภัฏหมู่บ้านจอมบึง	405,800.00	405,800.00	-	-	-	100.00
- 103303160131 จัดซื้อชุดครุภัณฑ์คอมพิวเตอร์โน้ตบุ๊กและเครื่องพิมพ์ Multifunction	102,900.00	102,900.00	-	-	-	100.00
- 103303160231 จัดซื้อชุดครุภัณฑ์สำหรับสำนักงาน	245,800.00	245,800.00	-	-	-	100.00
- 103303160331 จัดซื้อชุดครุภัณฑ์สำหรับห้องพยาบาล	57,100.00	57,100.00	-	-	-	100.00
คณะเทคโนโลยีอุตสาหกรรม	5,648,151.72	5,648,151.72	-	-	-	100.00
10280147 Safety To School	129,440.00	129,440.00	-	-	-	100.00
- 102801470142 ประชุมเตรียมความพร้อม สำหรับผู้ขับเคลื่อนการดำเนินงาน	17,700.00	17,700.00	-	-	-	100.00
- 102801470242 ถ่ายทอดความรู้ และเสริมทักษะ ด้านความปลอดภัยในสถานศึกษา	31,400.00	31,400.00	-	-	-	100.00
- 102801470342 ถ่ายทอดความรู้ และเสริมทักษะ ด้านการปฐมพยาบาลเบื้องต้น	19,400.00	19,400.00	-	-	-	100.00
- 102801470442 ถ่ายทอดความรู้ และเสริมทักษะ ด้านการดับเพลิงขั้นต้น และการฝึกซ้อมอพยพหนีไฟ	58,840.00	58,840.00	-	-	-	100.00
- 102801470542 ประชุมสรุปผลดำเนินงานโครงการ	2,100.00	2,100.00	-	-	-	100.00
10280148 พัฒนานวัตกรรมสื่อไมโครเลิร์นนิ่งแบบมีปฏิสัมพันธ์และการประยุกต์ใช้เทคโนโลยีทางการศึกษา เพื่อเพิ่มประสิทธิภาพการจัดการเรียน	103,980.00	103,980.00	-	-	-	100.00
- 102801480142 บริหารจัดการ ประชุม และรายงานผลการดำเนินงาน	5,480.00	5,480.00	-	-	-	100.00
- 102801480242 อบรมเชิงปฏิบัติการพัฒนานวัตกรรมสื่อไมโครเลิร์นนิ่งแบบมีปฏิสัมพันธ์และการประยุกต์ใช้เทคโนโลยีทางการศึกษา(สพฐ เขต1)	49,100.00	49,100.00	-	-	-	100.00
- 102801480342 อบรมเชิงปฏิบัติการพัฒนานวัตกรรมสื่อไมโครเลิร์นนิ่งแบบมีปฏิสัมพันธ์และการประยุกต์ใช้เทคโนโลยีทางการศึกษา (สพฐ เขต2)	49,400.00	49,400.00	-	-	-	100.00
10280149 พัฒนาการเรียนรู้และทักษะพื้นฐานด้านวิศวกรรม เทคโนโลยี และวิทยาศาสตร์สุขภาพ	331,789.83	331,789.83	-	-	-	100.00
- 102801490142 พัฒนาการเรียนรู้และทักษะพื้นฐานด้านอาชีวอนามัย (Occ-Camp)	89,170.00	89,170.00	-	-	-	100.00
- 102801490242 พัฒนาการเรียนรู้และทักษะพื้นฐานด้านโยธาสถาปัตยกรรม (C&A Camp @ Chombueng)	83,130.00	83,130.00	-	-	-	100.00

รายงานผลการเบิกจ่ายงบประมาณ : งบประมาณเงินแผ่นดิน ประจำปีงบประมาณ พ.ศ. 2567
ณ สิ้นไตรมาส 4 (ระหว่างวันที่ 1 ตุลาคม 2566 - 30 กันยายน 2567) จำแนกตามหน่วยงาน โครงการ และกิจกรรม

หน่วยงาน / โครงการ / กิจกรรม	งบประมาณหลังโอนเปลี่ยนแปลง	PO/เบิกจ่าย	คงเหลือ	เงินกันไว้เบิกเหลือในปี	คงเหลือสุทธิ	ร้อยละการเบิกจ่าย
- 102801490342 พัฒนาการเรียนรู้ด้านวิทยาการหุ่นยนต์	89,989.83	89,989.83	-		-	100.00
- 102801490442 พัฒนาการเรียนรู้และทักษะพื้นฐานด้านเทคโนโลยีดิจิทัลมีเดีย (Degital Media Camp)	69,500.00	69,500.00	-		-	100.00
10280150 ชุมชนดิจิทัลต้นแบบ (Digital Community) เพื่อรองรับสังคมศตวรรษที่ 21	2,326,960.00	2,326,960.00	-	-	-	100.00
- 102801500142 ลงพื้นที่ ประเมิน คักยภาพ ปัญหาเพื่อใช้ประเมินผลความสามารถด้านทักษะดิจิทัลของชุมชน	125,200.00	125,200.00	-		-	100.00
- 102801500242 สัมมนาแนวทางการพัฒนาหลักสูตรนวัตกรรมการศึกษาเพื่อพัฒนาชุมชนดิจิทัล	196,287.00	196,287.00	-		-	100.00
- 102801500342 เตรียมความพร้อมเพื่อเป็นพี่เลี้ยงให้กับชุมชนท้องถิ่น	268,400.00	268,400.00	-		-	100.00
- 102801500442 พัฒนาทักษะ Digital literacy สำหรับประชาชนในชุมชน	1,113,073.00	1,113,073.00	-		-	100.00
- 102801500542 สร้างชุมชนต้นแบบดิจิทัล	624,000.00	624,000.00	-		-	100.00
10280151 ยกระดับผู้ประกอบการและผลิตภัณฑ์ชุมชนสู่แพลตฟอร์มออนไลน์	1,167,410.00	1,167,410.00	-	-	-	100.00
- 102801510142 ยกระดับผลิตภัณฑ์ชุมชนเพื่อเข้าสู่แพลตฟอร์มออนไลน์	751,910.00	751,910.00	-		-	100.00
- 102801510242 ยกระดับทักษะดิจิทัลสตาร์ทอัพสำหรับผู้ประกอบการสู่แพลตฟอร์มออนไลน์	415,500.00	415,500.00	-		-	100.00
10280152 ยกระดับนวัตกรรมชุมชน วัดประชารัฐสร้างสุข ด้วยกระบวนการวิศวกรรมสังคม ระยะที่ 1	896,449.30	896,449.30	-	-	-	100.00
- 102801520142 อบรมผู้นำวิศวกรสังคม	146,620.00	146,620.00	-		-	100.00
- 102801520242 เสวนาการยกระดับนวัตกรรมชุมชน วัดประชารัฐสร้างสุข	-	-	-		-	-
- 102801520342 ออกแบบภูมิสถาปัตย์การแปรรูปขยะพลาสติก เป็นแหล่งเรียนรู้เชื่อมโยงการท่องเที่ยว	57,768.30	57,768.30	-		-	100.00
- 102801520442 อบรมเชิงปฏิบัติการ แนวทางการบริหารจัดการขยะในชุมชน	136,700.00	136,700.00	-		-	100.00
- 102801520542 อบรมเชิงปฏิบัติการ การแปรรูปขยะพลาสติกเป็นน้ำมัน	-	-	-		-	-
- 102801520642 อบรมเชิงปฏิบัติการ การทำผ้ามัดย้อมและผ้าบาติกหรือผ้าปะด๊ะ	-	-	-		-	-
- 102801520742 พัฒนาชุมชน ผ่านกระบวนการวัดประชารัฐสร้างสุข	-	-	-		-	-
- 102801520842 ปลูกไม้แก้วดาวและต้นคราม เพื่อการอนุรักษ์ธรรมชาติและพลังงานทดแทน	-	-	-		-	-
- 102801520942 จัดทำสื่อวีดิทัศน์การยกระดับนวัตกรรมชุมชน วัดประชารัฐสร้างสุข	57,900.00	57,900.00	-		-	100.00
- 102801521042 นวัตกรรมชุมชนจอมบึงวัดประชารัฐสร้างสุขด้วยกระบวนการวิศวกรรมสังคม	497,461.00	497,461.00	-		-	100.00
10320302 จัดซื้อวัสดุการศึกษาคณะเทคโนโลยีอุตสาหกรรม (ด้านวิทยาศาสตร์และเทคโนโลยี)	353,722.59	353,722.59	-	-	-	100.00
- 103203020142 จัดซื้อวัสดุการศึกษาสาขาวิชาเทคโนโลยีและโยธาสถาปัตยกรรม	60,998.14	60,998.14	-		-	100.00
- 103203020242 จัดซื้อวัสดุการศึกษาสาขาวิชาเทคโนโลยีไฟฟ้าและอิเล็กทรอนิกส์	84,679.45	84,679.45	-		-	100.00
- 103203020342 จัดซื้อวัสดุการศึกษาสาขาวิชาเทคโนโลยีอุตสาหกรรมการผลิตอัจฉริยะ	39,970.00	39,970.00	-		-	100.00
- 103203020442 จัดซื้อวัสดุการศึกษาสาขาวิชาเทคโนโลยีดิจิทัลมีเดีย	121,075.00	121,075.00	-		-	100.00
- 103203020542 จัดซื้อวัสดุ และอุปกรณ์ สำหรับห้องเรียน ห้องประชุม และห้องปฏิบัติการ	17,000.00	17,000.00	-		-	100.00
- 103203020642 จัดซื้อวัสดุ อุปกรณ์สำนักงาน เพื่อสนับสนุนการจัดการศึกษา	30,000.00	30,000.00	-		-	100.00
10340302 จัดซื้อวัสดุการศึกษาคณะเทคโนโลยีอุตสาหกรรม (ด้านวิทยาศาสตร์สุขภาพ)	138,000.00	138,000.00	-	-	-	100.00
- 103403020142 จัดซื้อวัสดุการศึกษาสาขาวิชาอนามัยและความปลอดภัย	138,000.00	138,000.00	-		-	100.00
103A0106 อนุรักษ์พันธุกรรมพืชอันเนื่องมาจากพระราชดำริสมเด็จพระเทพรัตนราชสุดาฯ สยามบรมราชกุมารี (คณะเทคโนโลยีอุตสาหกรรม)	-	-	-	-	-	-

รายงานผลการเบิกจ่ายงบประมาณ : งบประมาณเงินแผ่นดิน ประจำปีงบประมาณ พ.ศ. 2567
ณ สิ้นไตรมาส 4 (ระหว่างวันที่ 1 ตุลาคม 2566 - 30 กันยายน 2567) จำแนกตามหน่วยงาน โครงการ และกิจกรรม

หน่วยงาน / โครงการ / กิจกรรม	งบประมาณหลังโอน เปลี่ยนแปลง	PO/เบิกจ่าย	คงเหลือ	เงินกันไว้เบิกเหลือในปี	คงเหลือสุทธิ	ร้อยละการ เบิกจ่าย
- 103A01060142 การประชุมและจัดทำข้อตกลงความเข้าใจในการดำเนินการทางวิชาการ	-	-	-		-	-
- 103A01060242 การทดสอบการย้อมสีผ้าจากส่วนผสมของสารสกัดจากกล้วย	-	-	-		-	-
- 103A01060342 การจัดทำหลักสูตรฝึกอบรมระยะสั้นการทำผ้ามัดย้อมและผ้าบาติกที่มีส่วนผสมของสารสกัดจากกล้วย	-	-	-		-	-
10330313 จัดซื้อเก้าอี้เอดเซอร์ ประจำปีอาคารศูนย์ปฏิบัติการเทคโนโลยีอุตสาหกรรม	200,400.00	200,400.00	-	-	-	100.00
- 103303130131 จัดซื้อเก้าอี้เอดเซอร์.	200,400.00	200,400.00	-		-	100.00
						-

รายงานผลการเบิกจ่ายงบประมาณ : เงินรายได้ (ปกติ)

ประจำปีงบประมาณ พ.ศ. 2567

ณ สิ้นไตรมาส 4

(ระหว่างวันที่ 1 ตุลาคม 2566 - 30 กันยายน 2567)

รายงานผลการเบิกจ่ายงบประมาณ : เงินรายได้ (ปกติ) ประจำปีงบประมาณ พ.ศ. 2567
ณ สิ้นไตรมาส 4 (ระหว่างวันที่ 1 ตุลาคม 2566 - 30 กันยายน 2567) จำแนกตามหน่วยงาน โครงการ และกิจกรรม

หน่วยงาน / โครงการ / กิจกรรม	งบประมาณหลังโอนเปลี่ยนแปลง	PO/เบิกจ่าย	คงเหลือ	เงินกันไว้เบิกเหลือในปี	คงเหลือสุทธิ	ร้อยละการเบิกจ่าย
รวมทั้งสิ้น	70,789,300.00	67,191,178.98	3,598,121.02	1,410,692.17	2,187,428.85	94.92
คณะครุศาสตร์	1,606,160.44	1,592,032.44	14,128.00	-	14,128.00	99.12
20210201 บริหารจัดการโรงเรียนสาธิตอนุบาลทันทวี	600,794.00	600,794.00	-	-	-	100.00
- 202102010121 บริหารจัดการโรงเรียนสาธิตอนุบาลทันทวี	179,000.00	179,000.00	-	-	-	100.00
- 202102010232 ปรับปรุงโรงอาหารโรงเรียนสาธิตอนุบาลทันทวี	421,794.00	421,794.00	-	-	-	100.00
20230201 บริหารจัดการคณะครุศาสตร์	318,158.00	308,201.00	9,957.00	-	9,957.00	96.87
- 202302010121 บริหารจัดการสำนักงานคณบดีคณะครุศาสตร์	110,788.00	100,831.00	9,957.00	-	9,957.00	91.01
- 202302010221 ประกันคุณภาพการศึกษา	91,000.00	91,000.00	-	-	-	100.00
- 202302010321 ทวนสอบมาตรฐานผลสัมฤทธิ์รายวิชาคณะครุศาสตร์	35,620.00	35,620.00	-	-	-	100.00
- 202302010421 พัฒนานักศึกษาคณะครุศาสตร์ (ทำนุบำรุงศิลปวัฒนธรรม)	-	-	-	-	-	-
- 202302010521 ประชุมจัดทำแผนคณะครุศาสตร์	-	-	-	-	-	-
- 202302010621 เตรียมความพร้อมนักศึกษาเข้าใหม่	10,750.00	10,750.00	-	-	-	100.00
- 202302010721 งบประมาณปัญหาคณะครุศาสตร์	50,000.00	50,000.00	-	-	-	100.00
- 202302010821 ค่าธรรมเนียมการสมัครเข้าแข่งขันฟุตบอล	20,000.00	20,000.00	-	-	-	100.00
20330301 พัฒนาคุณภาพนักศึกษาคณะครุศาสตร์	267,069.00	264,489.00	2,580.00	-	2,580.00	99.03
- 203303010121 พัฒนานักศึกษาสาขาวิชาการศึกษาศาสตรบัณฑิต	75,172.00	75,172.00	-	-	-	100.00
- 203303010221 พัฒนานักศึกษาสาขาวิชาภาษาอังกฤษ	67,452.00	67,452.00	-	-	-	100.00
- 203303010321 พัฒนานักศึกษาสาขาวิชาการประถมศึกษา	51,065.00	50,915.00	150.00	-	150.00	99.71
- 203303010421 พัฒนานักศึกษาสาขาวิชาเทคโนโลยีดิจิทัลเพื่อการศึกษาและคณิตศาสตร์	14,200.00	14,200.00	-	-	-	100.00
- 203303010521 พัฒนานักศึกษาสาขาวิชาพลศึกษา	59,180.00	56,750.00	2,430.00	-	2,430.00	95.89
20330302 บริหารวิชาชีพครู (คณะกรรมการคุรุศึกษาบริหาร)	420,139.44	418,548.44	1,591.00	-	1,591.00	99.62
- 203303020121 บำรุงสภาพคณบดีคณะครุศาสตร์	20,000.00	20,000.00	-	-	-	100.00
- 203303020221 ค่าตอบแทนนิเทศติดตามการออกฝึกประสบการณ์วิชาชีพครู	188,760.00	188,760.00	-	-	-	100.00
- 203303020321 อบรมผู้กำกับลูกเสือชั้นความรู้ทั่วไป และผู้กำกับลูกเสือสำรองชั้นความรู้เบื้องต้น (B.T.C.)	56,180.00	56,180.00	-	-	-	100.00
- 203303020421 บริหารจัดการสำนักงานศูนย์พัฒนาวิชาชีพครู	155,199.44	153,608.44	1,591.00	-	1,591.00	98.97
- 203303020521 อบรมประเมินผลการจัดการศึกษาวิชาชีพครู	-	-	-	-	-	-
คณะวิทยาศาสตร์และเทคโนโลยี	616,106.00	611,326.00	4,780.00	-	4,780.00	99.22
20220201 บริหารและพัฒนางานคณะวิทยาศาสตร์และเทคโนโลยีตามตัวชี้วัดงานประกันคุณภาพการศึกษา	303,531.00	298,801.00	4,730.00	-	4,730.00	98.44
- 202202010121 พัฒนาและบริหารจัดการคณะวิทยาศาสตร์และเทคโนโลยี	68,736.00	67,541.00	1,195.00	-	1,195.00	98.26
- 202202010221 ทวนสอบมาตรฐานผลสัมฤทธิ์รายวิชาคณะวิทยาศาสตร์และเทคโนโลยี	64,300.00	64,300.00	-	-	-	100.00
- 202202010321 เตรียมความพร้อมนักศึกษาเข้าใหม่ ปีการศึกษา 2567	19,400.00	19,400.00	-	-	-	100.00
- 202202010421 ตรวจสอบประเมินคุณภาพการศึกษา ระดับหลักสูตร และระดับคณะ	142,250.00	138,715.00	3,535.00	-	3,535.00	97.51

รายงานผลการเบิกจ่ายงบประมาณ : เงินรายได้ (ปกติ) ประจำปีงบประมาณ พ.ศ. 2567
ณ สิ้นไตรมาส 4 (ระหว่างวันที่ 1 ตุลาคม 2566 - 30 กันยายน 2567) จำแนกตามหน่วยงาน โครงการ และกิจกรรม

หน่วยงาน / โครงการ / กิจกรรม	งบประมาณหลังโอนเปลี่ยนแปลง	PO/เบิกจ่าย	คงเหลือ	เงินกันไว้เบิกเหลือในปี	คงเหลือสุทธิ	ร้อยละการเบิกจ่าย
- 202202010521 เสวนาทางวิชาการเพื่อพัฒนาตำแหน่งทางวิชาการ	7,095.00	7,095.00	-	-	-	100.00
- 202202010621 เสวนาแลกเปลี่ยนเรียนรู้ PLC (Professional Learning community)	1,750.00	1,750.00	-	-	-	100.00
20320301 ส่งเสริมคุณลักษณะบัณฑิตที่พึงประสงค์และทำนุบำรุงศิลปะและวัฒนธรรม	80,000.00	80,000.00	-	-	-	100.00
- 203203010121 ส่งเสริมสนับสนุนด้านทำนุบำรุงศิลปะและวัฒนธรรม	9,850.00	9,850.00	-	-	-	100.00
- 203203010221 เตรียมความพร้อมสู่โลกอาชีพและปัจฉิมนิเทศน์ศึกษาที่จะจบการศึกษา	9,200.00	9,200.00	-	-	-	100.00
- 203203010321 สัมมนาเชิงปฏิบัติการภาวะผู้นำสู่การทำงานองค์กรนักศึกษาคณะวิทยาศาสตร์และเทคโนโลยี	26,650.00	26,650.00	-	-	-	100.00
- 203203010421 ส่งเสริมสมรรถนะและทักษะคอมพิวเตอร์	4,800.00	4,800.00	-	-	-	100.00
- 203203010521 ส่งเสริมสมรรถนะและทักษะการใช้ภาษาอังกฤษเพื่อการทดสอบมาตรฐาน	18,000.00	18,000.00	-	-	-	100.00
- 203203010621 แสดงความยินดีและต้อนรับบัณฑิต คณะวิทยาศาสตร์และเทคโนโลยี	11,500.00	11,500.00	-	-	-	100.00
20320302 พัฒนาสมรรถนะนักศึกษาคณะวิทยาศาสตร์และเทคโนโลยี	232,575.00	232,525.00	50.00	-	50.00	99.98
- 203203020121 พัฒนานักศึกษาคณะศึกษาศาสตร์คอมพิวเตอร์ศึกษา	27,500.00	27,500.00	-	-	-	100.00
- 203203020221 พัฒนานักศึกษาคณะศึกษาศาสตร์คณิตศาสตร์	67,000.00	67,000.00	-	-	-	100.00
- 203203020321 พัฒนานักศึกษาคณะศึกษาศาสตร์ชีววิทยา	15,200.00	15,200.00	-	-	-	100.00
- 203203020421 พัฒนานักศึกษาคณะศึกษาศาสตร์ทั่วไป	30,700.00	30,700.00	-	-	-	100.00
- 203203020521 พัฒนานักศึกษาคณะศึกษาศาสตร์ฟิสิกส์	5,400.00	5,400.00	-	-	-	100.00
- 203203020621 พัฒนานักศึกษาคณะศึกษาศาสตร์สัตวศาสตร์	26,815.00	26,815.00	-	-	-	100.00
- 203203020721 พัฒนานักศึกษาคณะศึกษาศาสตร์วิทยาการเคมี	-	-	-	-	-	-
- 203203020821 พัฒนานักศึกษาคณะศึกษาศาสตร์เทคโนโลยีการแปรรูปอาหาร	14,500.00	14,500.00	-	-	-	100.00
- 203203020921 พัฒนานักศึกษาคณะศึกษาศาสตร์วิทยาการคอมพิวเตอร์	16,860.00	16,860.00	-	-	-	100.00
- 203203021021 พัฒนานักศึกษาคณะศึกษาศาสตร์เทคโนโลยีและนวัตกรรมคอมพิวเตอร์	28,600.00	28,550.00	50.00	-	50.00	99.83
คณะมนุษยศาสตร์และสังคมศาสตร์	866,025.00	859,050.00	6,975.00	-	6,975.00	99.19
20230202 บริหารจัดการคณะมนุษยศาสตร์และสังคมศาสตร์	261,310.00	261,310.00	-	-	-	100.00
- 202302020121 การบริหารจัดการสำนักงานคณบดี	113,050.00	113,050.00	-	-	-	100.00
- 202302020221 ประกันคุณภาพการศึกษาภายในระดับหลักสูตร	120,450.00	120,450.00	-	-	-	100.00
- 202302020321 ประกันคุณภาพการศึกษาภายในระดับคณะ	27,810.00	27,810.00	-	-	-	100.00
20330303 พัฒนานักศึกษาตามศาสตร์ให้สอดคล้องกับการจัดการเรียนรู้ในศตวรรษที่ 21	352,405.00	345,430.00	6,975.00	-	6,975.00	98.02
- 203303030121 พัฒนานักศึกษาคณะศึกษาศาสตร์วิทยาการการจัดการชุมชน	22,375.00	22,375.00	-	-	-	100.00
- 203303030221 พัฒนานักศึกษาคณะศึกษาศาสตร์ภาษาไทย	40,325.00	40,325.00	-	-	-	100.00
- 203303030321 พัฒนานักศึกษาคณะศึกษาศาสตร์วิชาสังคมศึกษา	70,630.00	70,630.00	-	-	-	100.00
- 203303030421 พัฒนานักศึกษาคณะศึกษาศาสตร์วิชาภาษาอังกฤษธุรกิจสมัยใหม่	26,545.00	20,850.00	5,695.00	-	5,695.00	78.55
- 203303030521 พัฒนานักศึกษาคณะศึกษาศาสตร์วิชาภาษาจีน	38,710.00	38,710.00	-	-	-	100.00
- 203303030621 พัฒนานักศึกษาคณะศึกษาศาสตร์วิชาดนตรีศึกษา	18,205.00	18,205.00	-	-	-	100.00

รายงานผลการเบิกจ่ายงบประมาณ : เงินรายได้ (ปกติ) ประจำปีงบประมาณ พ.ศ. 2567
ณ สิ้นไตรมาส 4 (ระหว่างวันที่ 1 ตุลาคม 2566 - 30 กันยายน 2567) จำแนกตามหน่วยงาน โครงการ และกิจกรรม

หน่วยงาน / โครงการ / กิจกรรม	งบประมาณหลังโอนเปลี่ยนแปลง	PO/เบิกจ่าย	คงเหลือ	เงินกันไว้เบิกเหลือในปี	คงเหลือสุทธิ	ร้อยละการเบิกจ่าย
- 203303030721 พัฒนานักศึกษาระดับปริญญาตรีวิทยาศาสตร์	66,855.00	66,855.00	-	-	-	100.00
- 203303030821 พัฒนานักศึกษาระดับปริญญาตรีศึกษาศาสตร์	42,910.00	41,630.00	1,280.00	-	1,280.00	97.02
- 203303030921 พัฒนานักศึกษาระดับปริญญาตรีศิลปศึกษา	25,850.00	25,850.00	-	-	-	100.00
20330304 พัฒนาศักยภาพนักศึกษาคณะมนุษยศาสตร์และสังคมศาสตร์	252,310.00	252,310.00	-	-	-	100.00
- 203303040121 เตรียมความพร้อมนักศึกษาเข้าใหม่	36,050.00	36,050.00	-	-	-	100.00
- 203303040221 การทวนสอบผลสัมฤทธิ์ทางการศึกษา	58,500.00	58,500.00	-	-	-	100.00
- 203303040321 ต้อนรับบัณฑิตใหม่	33,280.00	33,280.00	-	-	-	100.00
- 203303040421 อบรมเชิงปฏิบัติการพัฒนาทักษะภาษาอังกฤษเพื่อการสื่อสารตามกรอบมาตรฐาน CEFR	7,200.00	7,200.00	-	-	-	100.00
- 203303040521 อบรมเชิงปฏิบัติการเทคนิคการสร้างสื่อดิจิทัลเพื่อการสื่อสาร	7,600.00	7,600.00	-	-	-	100.00
- 203303040621 อบรมเชิงปฏิบัติการพัฒนาทักษะ soft skill เพื่อการทำงานในฐานะผู้นำและผู้ตาม	12,490.00	12,490.00	-	-	-	100.00
- 203303040721 น้อมรำลึกในพระมหากรุณาธิคุณเนื่องในวันคล้ายวันสวรรคตพระบาทสมเด็จพระบรมชนกา	-	-	-	-	-	-
- 203303040821 ผู้นำจิตอาสาพัฒนาสิ่งแวดล้อม	56,440.00	56,440.00	-	-	-	100.00
- 203303040921 เตรียมความพร้อมก่อนฝึกประสบการณ์และปฎิบัติงานในสถานศึกษาฝึกงาน	12,850.00	12,850.00	-	-	-	100.00
- 203303041021 สนับสนุนทำนุบำรุงศิลปวัฒนธรรม	27,900.00	27,900.00	-	-	-	100.00
คณะวิทยาการจัดการ	483,854.00	479,689.60	4,164.40	-	4,164.40	99.14
20230203 บริหารจัดการสถานีวิจัยเพื่อการศึกษา มหาวิทยาลัยราชภัฏหมู่บ้านจอมบึง	17,869.00	17,869.00	-	-	-	100.00
- 202302030121 บริหารจัดการสถานีวิจัยเพื่อการศึกษา	17,869.00	17,869.00	-	-	-	100.00
20230301 บริหารจัดการคณะวิทยาการจัดการ	234,255.00	230,094.60	4,160.40	-	4,160.40	98.22
- 202303010121 บริหารจัดการงานประชุมคณะวิทยาการจัดการ	30,900.00	30,900.00	-	-	-	100.00
- 202303010221 พัฒนาและบริหารจัดการคณะวิทยาการจัดการ	26,000.00	25,999.60	0.40	-	0.40	100.00
- 202303010321 ปรับปรุงแผนเชิงปฏิบัติการปรับปรุงและจัดทำแผนกลยุทธ์	15,000.00	15,000.00	-	-	-	100.00
- 202303010421 อบรมเชิงปฏิบัติการนักวิจัยในชั้นเรียน	4,995.00	4,995.00	-	-	-	100.00
- 202303010521 แสดงความยินดีกับบัณฑิตใหม่ประจำปีการศึกษา2567	14,000.00	14,000.00	-	-	-	100.00
- 202303010621 ทวนสอบมาตรฐานผลสัมฤทธิ์ทางการศึกษา	39,000.00	39,000.00	-	-	-	100.00
- 202303010721 ประกันคุณภาพการศึกษาภายในระดับหลักสูตร/คณะ	104,360.00	100,200.00	4,160.00	-	4,160.00	96.01
20330305 พัฒนาและส่งเสริมศักยภาพนักศึกษาให้เกิดทักษะการเรียนรู้ในศตวรรษที่ 21	231,730.00	231,726.00	4.00	-	4.00	100.00
- 203303050121 เตรียมความพร้อมนักศึกษาใหม่ ประจำปีการศึกษาศึกษา2567	20,400.00	20,400.00	-	-	-	100.00
- 203303050221 ทำนุบำรุงและเผยแพร่ศิลปะและวัฒนธรรมไทย	8,000.00	8,000.00	-	-	-	100.00
- 203303050321 พัฒนาศักยภาพนักศึกษาคณะวิทยาการจัดการตามงานประกันคุณภาพการศึกษา	10,000.00	10,000.00	-	-	-	100.00
- 203303050421 พัฒนาสมรรถนะและทักษะด้านภาษาอังกฤษ	7,000.00	7,000.00	-	-	-	100.00
- 203303050521 พัฒนาสมรรถนะและทักษะด้านดิจิทัล	7,000.00	7,000.00	-	-	-	100.00

รายงานผลการเบิกจ่ายงบประมาณ : เงินรายได้ (ปกติ) ประจำปีงบประมาณ พ.ศ. 2567
ณ สิ้นไตรมาส 4 (ระหว่างวันที่ 1 ตุลาคม 2566 - 30 กันยายน 2567) จำแนกตามหน่วยงาน โครงการ และกิจกรรม

หน่วยงาน / โครงการ / กิจกรรม	งบประมาณหลังโอนเปลี่ยนแปลง	PO/เบิกจ่าย	คงเหลือ	เงินกันไว้เบิกเหลือในปี	คงเหลือสุทธิ	ร้อยละการเบิกจ่าย
- 203303050621 ฝึกประสบการณ์วิชาชีพศึกษาคณะวิทยาการจัดการ	5,000.00	5,000.00	-	-	-	100.00
- 203303050721 ส่งเสริมศักยภาพเพื่อพัฒนานักศึกษาให้มีความเชี่ยวชาญตามทักษะวิชาการและวิชาชีพ	13,300.00	13,296.00	4.00	-	4.00	99.97
- 203303050821 พัฒนานักศึกษาด้านวิชาการบัญชี	38,850.00	38,850.00	-	-	-	100.00
- 203303050921 พัฒนานักศึกษาด้านวิชาการจัดการทั่วไป	44,000.00	44,000.00	-	-	-	100.00
- 203303051021 พัฒนานักศึกษาด้านวิชาการจัดการธุรกิจดิจิทัล	21,800.00	21,800.00	-	-	-	100.00
- 203303051121 พัฒนานักศึกษาด้านวิชาการตลาด/สาขาวิชานวัตกรรมทางการตลาด	24,500.00	24,500.00	-	-	-	100.00
- 203303051221 พัฒนานักศึกษาด้านสาขาวิชาท่องเที่ยวและการบริการ	19,500.00	19,500.00	-	-	-	100.00
- 203303051321 พัฒนานักศึกษาด้านวิทยาศาสตร์และนวัตกรรมสื่อ	12,380.00	12,380.00	-	-	-	100.00
รวมสำนักงานอธิการบดี	60,504,459.24	56,995,207.50	3,509,251.74	1,410,692.17	2,098,559.57	94.20
สำนักงานอธิการบดี (ส่วนกลาง)	2,938,895.82	2,622,049.69	316,846.13	210,692.17	106,153.96	89.22
20230204 งบกลางมหาวิทยาลัยราชภัฏหมู่บ้านจอมบึง	41,950.00	41,950.00	-	-	-	100.00
- 202302040121 งบกลางมหาวิทยาลัยราชภัฏหมู่บ้านจอมบึง	15,950.00	15,950.00	-	-	-	100.00
- 202302040221 สมทบงบประมาณในการจัดอบรมครูโรงเรียนตำรวจตระเวนชายแดน (สภ.บ้านวิจัยและพัฒนา)	20,000.00	20,000.00	-	-	-	100.00
- 202302040352 ชำระค่าสินไหมทดแทน ให้กับนางสาวมนัสนันท์ ตาดไทยสงค์	6,000.00	6,000.00	-	-	-	100.00
20230205 บริหารส่วนกลาง มหาวิทยาลัยราชภัฏหมู่บ้านจอมบึง	2,187,030.39	2,180,365.69	6,664.70	-	6,664.70	99.70
- 202302050122 สมทบการดำเนินงานด้านสาธารณูปโภค	2,137,030.39	2,130,365.69	6,664.70	-	6,664.70	99.69
- 202302050244 สมทบเข้ากองทุน มูลนิธิต่างๆ และความร่วมมือ	50,000.00	50,000.00	-	-	-	100.00
20230211 บริหารตามความจำเป็นและสนับสนุนนโยบายเชิงรุก	310,181.43	-	310,181.43	210,692.17	99,489.26	-
- 202302110921 บริหารตามความจำเป็นและสนับสนุนนโยบาย (งบประมาณคงเหลือหลังจากการกันเงินไว้ใ้	310,181.43	-	310,181.43	210,692.17	99,489.26	-
20330306 บริหารจัดการหมวดวิชาศึกษาทั่วไปและเลือกเสรี	399,734.00	399,734.00	-	-	-	100.00
- 203303060121 บริหารจัดการและจัดประชุมอาจารย์ผู้สอนหมวดวิชาศึกษาทั่วไปและเลือกเสรี	420.00	420.00	-	-	-	100.00
- 203303060221 ทวนสอบมาตรฐานผลสัมฤทธิ์ทางการศึกษา	10,875.00	10,875.00	-	-	-	100.00
- 203303060321 จัดกิจกรรมพัฒนานักศึกษารายวิชาเลือกเสรี	7,200.00	7,200.00	-	-	-	100.00
- 203303060421 จัดกิจกรรมพัฒนานักศึกษาหมวดวิชาศึกษาทั่วไป (GE)	-	-	-	-	-	-
- 203303060521 พัฒนานักศึกษาหมวดวิชาศึกษาทั่วไป (GE) ภาคเรียนที่ 2/2566 คณะครุศาสตร์	-	-	-	-	-	-
- 203303060621 พัฒนานักศึกษาหมวดวิชาศึกษาทั่วไป (GE) ภาคเรียนที่ 2/2566 คณะมนุษยศาสตร์และสังคม	74,695.00	74,695.00	-	-	-	100.00
- 203303060721 พัฒนานักศึกษาหมวดวิชาศึกษาทั่วไป (GE) ภาคเรียนที่ 2/2566 คณะวิทยาศาสตร์และเทคโนโลยี	41,073.00	41,073.00	-	-	-	100.00
- 203303060821 พัฒนานักศึกษาหมวดวิชาศึกษาทั่วไป (GE) ภาคเรียนที่ 2/2566 คณะวิทยาการจัดการ	26,485.00	26,485.00	-	-	-	100.00
- 203303061021 พัฒนานักศึกษาหมวดวิชาศึกษาทั่วไป (GE) ภาคเรียนที่ 2/2566 วิทยาลัยมวยไทยศึกษาแล	3,000.00	3,000.00	-	-	-	100.00
- 203303060921 พัฒนานักศึกษาหมวดวิชาศึกษาทั่วไป (GE) ภาคเรียนที่ 2/2566 คณะเทคโนโลยีอุตสาหกรรม	-	-	-	-	-	-
- 203303061121 พัฒนานักศึกษาหมวดวิชาศึกษาทั่วไป (GE) ภาคเรียนที่ 2/2566 กองพัฒนานักศึกษา	-	-	-	-	-	-
- 203303061221 พัฒนานักศึกษาหมวดวิชาศึกษาทั่วไป (GE) ภาคเรียนที่ 1/2567 คณะครุศาสตร์	-	-	-	-	-	-

รายงานผลการเบิกจ่ายงบประมาณ : เงินรายได้ (ปกติ) ประจำปีงบประมาณ พ.ศ. 2567
ณ สิ้นไตรมาส 4 (ระหว่างวันที่ 1 ตุลาคม 2566 - 30 กันยายน 2567) จำแนกตามหน่วยงาน โครงการ และกิจกรรม

หน่วยงาน / โครงการ / กิจกรรม	งบประมาณหลังโอนเปลี่ยนแปลง	PO/เบิกจ่าย	คงเหลือ	เงินกันไว้เบิกเหลือในปี	คงเหลือสุทธิ	ร้อยละการเบิกจ่าย
- 203303061321 พัฒนานักศึกษาหมวดวิชาศึกษาทั่วไป (GE) ภาคเรียนที่ 1/2567 คณะมนุษยศาสตร์และสังคมศาสตร์	114,781.00	114,781.00	-	-	-	100.00
- 203303061421 พัฒนานักศึกษาหมวดวิชาศึกษาทั่วไป (GE) ภาคเรียนที่ 1/2567 คณะวิทยาศาสตร์และเทคโนโลยี	53,736.00	53,736.00	-	-	-	100.00
- 203303061521 พัฒนานักศึกษาหมวดวิชาศึกษาทั่วไป (GE) ภาคเรียนที่ 1/2567 คณะวิทยาการจัดการ	18,310.00	18,310.00	-	-	-	100.00
- 203303061621 พัฒนานักศึกษาหมวดวิชาศึกษาทั่วไป (GE) ภาคเรียนที่ 1/2567 คณะเทคโนโลยีอุตสาหกรรม	-	-	-	-	-	-
- 203303061721 พัฒนานักศึกษาหมวดวิชาศึกษาทั่วไป (GE) ภาคเรียนที่ 1/2567 วิทยาลัยมวยไทยศึกษาและการแพทย์ป้องกันภัย	19,559.00	19,559.00	-	-	-	100.00
- 203303061821 พัฒนานักศึกษาหมวดวิชาศึกษาทั่วไป (GE) ภาคเรียนที่ 1/2567 กองพัฒนานักศึกษา	29,600.00	29,600.00	-	-	-	100.00
หน่วยตรวจสอบภายใน	13,550.00	13,550.00	-	-	-	100.00
20230206 บริหารจัดการงานตรวจสอบภายใน มหาวิทยาลัยราชภัฏหมู่บ้านจอมบึง	13,550.00	13,550.00	-	-	-	100.00
- 202302060121 บริหารจัดการงานตรวจสอบภายใน	13,550.00	13,550.00	-	-	-	100.00
กองกลาง	255,778.00	255,778.00	-	-	-	100.00
20230207 บริหารจัดการงานสำนักงานอธิการบดี	255,778.00	255,778.00	-	-	-	100.00
- 202302070121 บริหารงานสำนักงานอธิการบดี	38,870.00	38,870.00	-	-	-	100.00
- 202302070221 การตรวจประเมินคุณภาพการศึกษากายใน ประจำปีการศึกษา 2566	29,350.00	29,350.00	-	-	-	100.00
- 202302070321 จัดทำหนังสือที่ระลึกงานเกษียณอายุราชการ	48,000.00	48,000.00	-	-	-	100.00
- 202302070421 การประเมินผลการปฏิบัติราชการประเภทผู้บริหาร (มีวาระ)	28,765.00	28,765.00	-	-	-	100.00
- 202302070521 สืบสานประเพณีทำบุญกลางบ้าน	7,200.00	7,200.00	-	-	-	100.00
- 202302070621 ประชุมเชิงปฏิบัติการทบทวนแผนกลยุทธ์ของสำนักงานอธิการบดี	60,000.00	60,000.00	-	-	-	100.00
- 202302070721 เสริมสร้างคุณธรรมและความโปร่งใสในการดำเนินงานของหน่วยงาน	43,593.00	43,593.00	-	-	-	100.00
งานบริหารบุคคล	44,204,050.00	42,272,376.51	1,931,673.49	-	1,931,673.49	95.63
20110101 บริหารและจัดการทรัพยากรบุคคล	44,204,050.00	42,272,376.51	1,931,673.49	-	1,931,673.49	95.63
- 201101010112 ค่าจ้างบุคลากรเงินรายได้ (สายสนับสนุน)/บุคลากรโรงเรียนสาธิตฯ	17,472,690.00	17,403,578.49	69,111.51	-	69,111.51	99.60
- 201101010212 ค่าจ้างบุคลากรเงินรายได้ (สายวิชาการ) และอาจารย์ประจำตามสัญญาจ้างรายเดือน	6,922,960.00	6,353,910.96	569,049.04	-	569,049.04	91.78
- 201101010312 ค่าจ้างลูกจ้างชั่วคราวรายวัน	9,963,588.00	9,585,809.00	377,779.00	-	377,779.00	96.21
- 201101010421 ค่าจ้างอาจารย์ประจำตามสัญญาจ้าง (รายชั่วโมง)	2,154,900.00	1,793,400.00	361,500.00	-	361,500.00	83.22
- 201101010521 เงินประจำตำแหน่งผู้บริหารวิทยาลัยมวยไทย/เทคโนโลยีอุตสาหกรรม/โรงเรียนสาธิตฯ	1,610,400.00	1,425,464.51	184,935.49	-	184,935.49	88.52
- 201101010621 ค่าตอบแทนรถประจำตำแหน่งผู้บริหาร : พนักงานมหาวิทยาลัย	914,400.00	914,400.00	-	-	-	100.00
- 201101010721 เงินเสริมตำแหน่ง/ค่าเช่าบ้านอาจารย์ชาวต่างประเทศ	329,400.00	186,343.55	143,056.45	-	143,056.45	56.57
- 201101010821 เงินสมทบประกันสังคม	1,091,820.00	1,025,882.00	65,938.00	-	65,938.00	93.96
- 201101010921 เงินสมทบกองทุนสำรองเลี้ยงชีพ (พนักงานราชการ)	71,160.00	70,908.00	252.00	-	252.00	99.65
- 201101011021 ค่าตอบแทนผู้บริหารที่จ้างโดยเงินรายได้	1,335,600.00	1,260,000.00	75,600.00	-	75,600.00	94.34
- 201101011121 เงินบำเหน็จปกติ บำเหน็จพิเศษ และเงินทำขวัญอาจารย์ชาวต่างประเทศ	86,320.00	83,120.00	3,200.00	-	3,200.00	96.29

รายงานผลการเบิกจ่ายงบประมาณ : เงินรายได้ (ปกติ) ประจำปีงบประมาณ พ.ศ. 2567
ณ สิ้นไตรมาส 4 (ระหว่างวันที่ 1 ตุลาคม 2566 - 30 กันยายน 2567) จำแนกตามหน่วยงาน โครงการ และกิจกรรม

หน่วยงาน / โครงการ / กิจกรรม	งบประมาณหลังโอนเปลี่ยนแปลง	PO/เบิกจ่าย	คงเหลือ	เงินกันไว้เบิกเหลือในปี	คงเหลือสุทธิ	ร้อยละการเบิกจ่าย
- 201101011221 ค่าตอบแทนการสอนอาจารย์พิเศษโรงเรียนสาธิตแห่งมหาวิทยาลัยราชภัฏหมู่บ้านจอมบึง	2,235,762.00	2,154,510.00	81,252.00	-	81,252.00	96.37
- 201101011321 ค่าธรรมเนียมการต่อวีซ่า/ใบอนุญาตอาจารย์ชาวต่างประเทศ (คณะครุศาสตร์)	2,550.00	2,550.00	-	-	-	100.00
- 201101011421 ค่าธรรมเนียมการต่อวีซ่า/ใบอนุญาตอาจารย์ชาวต่างประเทศ (คณะมนุษยศาสตร์และสังคมศาสตร์)	12,500.00	12,500.00	-	-	-	100.00
งานพัฒนากายภาพและความปลอดภัย	4,835,679.02	3,621,048.11	1,214,630.91	1,200,000.00	14,630.91	74.88
20230208 บริหารงานพัฒนากายภาพและความปลอดภัย	4,835,679.02	3,621,048.11	1,214,630.91	1,200,000.00	14,630.91	74.88
- 202302080121 บริหารจัดการและบริการโสตทัศนูปกรณ์	13,440.00	13,440.00	-	-	-	100.00
- 202302080221 จัดทำน้ำดื่มเพื่อให้บริการสำหรับนักศึกษา บุคลากร และผู้มาติดต่อราชการ	20,913.60	16,392.00	4,521.60	-	4,521.60	78.38
- 202302080321 บริหารจัดการงานพัฒนากายภาพ และความปลอดภัย	201,981.10	201,981.10	-	-	-	100.00
- 202302080421 บริหารจัดการงานระบบประปา	133,235.33	133,235.33	-	-	-	100.00
- 202302080521 บริหารจัดการงานซ่อมบำรุงอาคารและสิ่งก่อสร้าง	94,427.50	94,427.50	-	-	-	100.00
- 202302080621 จัดหาวัสดุน้ำมันเชื้อเพลิงและน้ำมันหล่อลื่น	100,000.00	99,628.40	371.60	-	371.60	99.63
- 202302080721 บริหารจัดการงานภูมิทัศน์	67,490.00	67,490.00	-	-	-	100.00
- 202302080821 บริหารจัดการงานซ่อมบำรุงเครื่องปรับอากาศ/ลิฟต์/กล้องวงจรปิดและระบบโทรศัพท์	94,250.00	94,250.00	-	-	-	100.00
- 202302080921 บริหารจัดการงานรักษาความปลอดภัย (รปภ.) และงานจราจร	89,172.04	89,172.04	-	-	-	100.00
- 202302081021 บริหารจัดการทำความสะอาดอาคารต่างๆและภาคสนาม	599,995.00	599,995.00	-	-	-	100.00
- 202302081121 บริหารจัดการซ่อมบำรุงระบบไฟฟ้า	45,854.40	45,854.40	-	-	-	100.00
- 202302081221 อบรมการซ่อมดับเพลิง	24,480.00	24,480.00	-	-	-	100.00
- 202302081321 อบรมการจัดการขยะ	28,663.88	28,663.88	-	-	-	100.00
- 202302081421 อบรมและศึกษาดูงานเพื่อพัฒนาบุคลากรงานพัฒนากายภาพ และความปลอดภัย	106,070.00	106,070.00	-	-	-	100.00
- 202302081531 จัดซื้อครุภัณฑ์เครื่องตัดหญ้า	19,000.00	19,000.00	-	-	-	100.00
- 202302081631 จัดซื้อครุภัณฑ์ตู้ซาร์ตแบตเตอรี่	3,200.00	3,200.00	-	-	-	100.00
- 202302081731 จัดซื้อครุภัณฑ์เครื่องล้างท่อระบบมอเตอร์ไฟฟ้า	20,500.00	20,500.00	-	-	-	100.00
- 202302081831 จัดซื้อครุภัณฑ์เครื่องคอมพิวเตอร์ สำหรับประมวลผล แบบที่ 1	21,900.00	21,900.00	-	-	-	100.00
- 202302081931 จัดซื้อเครื่องคอมพิวเตอร์โน้ตบุ๊ก สำหรับงานประมวลผล	22,000.00	22,000.00	-	-	-	100.00
- 202302082031 จัดซื้อครุภัณฑ์บันไดลูมิเนียม 7 ชั้น	4,900.00	4,900.00	-	-	-	100.00
- 202302082131 จัดซื้อครุภัณฑ์เครื่องรับส่ง - วิทย์ แบบมือถือ	88,056.72	88,056.72	-	-	-	100.00
- 202302082231 จัดซื้อครุภัณฑ์เครื่องดูดฝุ่น	9,000.00	9,000.00	-	-	-	100.00
- 202302082321 ค่าบำรุงรักษาเครื่องปรับอากาศ Chiller	120,000.00	-	120,000.00	120,000.00	-	-
- 202302082421 ค่าบำรุงรักษาลิฟต์ภายในมหาวิทยาลัย	160,000.00	-	160,000.00	160,000.00	-	-
- 202302082531 จัดซื้อครุภัณฑ์ไมโครโฟนแบบมีสาย	38,520.00	38,520.00	-	-	-	100.00

รายงานผลการเบิกจ่ายงบประมาณ : เงินรายได้ (ปกติ) ประจำปีงบประมาณ พ.ศ. 2567
 ณ สิ้นไตรมาส 4 (ระหว่างวันที่ 1 ตุลาคม 2566 - 30 กันยายน 2567) จำแนกตามหน่วยงาน โครงการ และกิจกรรม

หน่วยงาน / โครงการ / กิจกรรม	งบประมาณหลังโอนเปลี่ยนแปลง	PO/เบิกจ่าย	คงเหลือ	เงินกันไว้เบิกเหลือในปี	คงเหลือสุทธิ	ร้อยละการเบิกจ่าย
- 202302082631 จัดซื้อครุภัณฑ์จอร์รับภาพชนิดแชนมือดึง ขนาด 100 นิ้ว	24,075.00	24,075.00	-	-	-	100.00
- 202302082721 จ้างกำจัดและป้องกันปลวกอาคารสำนักศิลปะ(หลังเก่า)	47,000.00	47,000.00	-	-	-	100.00
- 202302082821 ซ่อมแซมลิฟต์โดยสารอาคารศูนย์ภาษาและอาคารศูนย์คอมพิวเตอร์ ตัวที่ 1	189,500.00	189,500.00	-	-	-	100.00
- 202302082931 จัดซื้อชุดอุปกรณ์ติดตั้งระบบสำรองน้ำบาดาลภายในมหาวิทยาลัย	-	-	-	-	-	-
- 202302083021 งานซ่อมแซมบันไดและพื้นถนนอาคารอำนวยการ (อาคาร 14)	-	-	-	-	-	-
- 202302083131 จัดซื้อระบบรดน้ำสนามฟุตบอล	-	-	-	-	-	-
- 202302083231 จัดซื้อครุภัณฑ์ปั้มน้ำแรงดัน	89,024.00	89,024.00	-	-	-	100.00
- 202302083331 จัดซื้อครุภัณฑ์ถังเก็บน้ำ	75,328.00	75,328.00	-	-	-	100.00
- 202302083421 จ้างเหมาพร้อมติดตั้งระบบรดน้ำสนามฟุตบอล	-	-	-	-	-	-
- 202302083521 ซ่อมแซมท่อส่งน้ำบาดาลในมหาวิทยาลัย	29,425.00	29,425.00	-	-	-	100.00
- 202302083621 ซ่อมแซมเครื่องปรับอากาศระบบซิลเลอร์ อาคารอำนวยการ	335,000.00	335,000.00	-	-	-	100.00
- 202302083721 ค่าใช้จ่ายการดำเนินงานเจาะบ่อน้ำบาดาล	163,825.34	163,825.34	-	-	-	100.00
- 202302083821 แก้ไขปัญหาอาคารสถานที่	366,689.20	235,689.20	131,000.00	131,000.00	-	64.27
- 202302083921 งานจ้างซ่อมกันสาดด้านหน้าอาคารศูนย์วิทยาศาสตร์และวิทยาศาสตร์ประยุกต์	141,000.00	-	141,000.00	141,000.00	-	-
- 202302084021 จ้างเหมาพร้อมติดตั้งระบบรดน้ำบริเวณรอบๆสนามกีฬามหาวิทยาลัย	164,555.30	-	164,555.30	164,000.00	555.30	-
- 202302084131 จัดซื้อครุภัณฑ์จอแดงภาพ ขนาดไม่น้อยกว่า 21.5 นิ้ว	4,000.00	4,000.00	-	-	-	100.00
- 202302084231 จัดซื้อชุดอุปกรณ์ประชุมผ่านระบบ VDO Conference	84,958.00	84,958.00	-	-	-	100.00
- 202302084331 จัดซื้อเครื่องพิมพ์อิงค์เจ็ท โฟโต้ สำหรับกระดาษขนาด A3	19,000.00	19,000.00	-	-	-	100.00
- 202302084431 จัดซื้อเครื่องคอมพิวเตอร์สำหรับงานประมวลผลแบบที่ 1	22,600.00	22,600.00	-	-	-	100.00
- 202302084531 จัดซื้อเครื่องคอมพิวเตอร์สำหรับงานประมวลผลแบบที่ 2	32,000.00	32,000.00	-	-	-	100.00
- 202302084631 จัดซื้อเครื่องคอมพิวเตอร์โน้ตบุ๊ก สำหรับงานประมวลผล	21,000.00	21,000.00	-	-	-	100.00
- 202302084731 จัดซื้อชุดเครื่องมือช่าง	88,390.00	88,390.00	-	-	-	100.00
- 202302084831 จัดซื้อโต๊ะหมู่บูชา 9	34,000.00	-	34,000.00	34,000.00	-	-
- 202302084931 จัดซื้อชุดเครื่องฉายภาพสามมิติ	39,800.00	39,800.00	-	-	-	100.00
- 202302085031 จัดซื้อเครื่องมัลติมีเดียโปรเจคเตอร์	29,425.00	29,425.00	-	-	-	100.00
- 202302085131 จัดซื้อเครื่องปรับอากาศ ขนาด 18,000 BTU	33,500.00	33,480.00	20.00	-	20.00	99.94
- 202302085231 จัดซื้อเครื่องปรับอากาศ ขนาด 30,000 BTU	41,500.00	41,470.00	30.00	-	30.00	99.93
- 202302085331 จัดซื้อปั้มน้ำพร้อมติดตั้ง สำหรับบ่อบาดาลบริเวณสวนสุขภาพ	96,300.00	96,300.00	-	-	-	100.00
- 202302085431 จัดซื้อพัดลมโคจร ขนาด 16 นิ้ว	25,200.00	25,200.00	-	-	-	100.00
- 202302085531 จัดซื้อขาตั้งจอ TV ขนาด 32 - 80 นิ้ว	7,500.00	7,500.00	-	-	-	100.00
- 202302085621 งานซ่อมแซมรางระบายน้ำฝนโรงเรียนสาธิตอนุบาลทันทวี	15,000.00	15,000.00	-	-	-	100.00
- 202302085721 งานซ่อมแซมรางน้ำฝน และท่อระบายน้ำฝน อาคารสำนักศิลปะและวัฒนธรรม	20,000.00	20,000.00	-	-	-	100.00

รายงานผลการเบิกจ่ายงบประมาณ : เงินรายได้ (ปกติ) ประจำปีงบประมาณ พ.ศ. 2567
 ณ สิ้นไตรมาส 4 (ระหว่างวันที่ 1 ตุลาคม 2566 - 30 กันยายน 2567) จำแนกตามหน่วยงาน โครงการ และกิจกรรม

หน่วยงาน / โครงการ / กิจกรรม	งบประมาณหลังโอนเปลี่ยนแปลง	PO/เบิกจ่าย	คงเหลือ	เงินกันไว้เบิกเหลือในปี	คงเหลือสุทธิ	ร้อยละการเบิกจ่าย
- 202302085821 ค่าใช้จ่ายสำหรับผ้าผ้าม่านพร้อมติดตั้ง	459,034.61	-	459,034.61	450,000.00	9,034.61	-
- 202302085921 จัดซื้อน้ำมันเชื้อเพลิง	10,000.00	9,902.20	97.80	-	97.80	99.02
งานบริหารพัสดุและยานพาหนะ	3,278,846.14	3,245,736.22	33,109.92	-	33,109.92	98.99
20230209 บริหารจัดการงานบริหารพัสดุ	1,434,419.00	1,423,419.00	11,000.00	-	11,000.00	99.23
- 202302090121 บริหารงานจัดซื้อจัดจ้างของมหาวิทยาลัย	769,019.00	758,019.00	11,000.00	-	11,000.00	98.57
- 202302090221 ค่าจ้างเหมาเก็บขยะมูลฝอยและสิ่งปฏิกูล	360,000.00	360,000.00	-	-	-	100.00
- 202302090321 จ้างเหมากำจัดปลวกด้วยเหยื่อเนเมซิส	-	-	-	-	-	-
- 202302090421 ซ่อมพื้นยางสังเคราะห์ที่บวมเสียหายจากท่อน้ำเดิมใต้พื้นแตก	100,000.00	100,000.00	-	-	-	100.00
- 202302090531 จัดซื้อครุภัณฑ์เครื่องถ่ายเอกสารระบบดิจิทัล (ขาวดำ)	181,900.00	181,900.00	-	-	-	100.00
- 202302090631 จัดซื้อครุภัณฑ์เครื่องคอมพิวเตอร์โน้ตบุ๊กสำหรับประมวลผล	23,500.00	23,500.00	-	-	-	100.00
20230210 บริหารจัดการงานยานพาหนะ	1,844,427.14	1,822,317.22	22,109.92	-	22,109.92	98.80
- 202302100121 งานซ่อมบำรุงยานพาหนะ	1,134,542.80	1,134,542.15	0.65	-	0.65	100.00
- 202302100221 งานต่อทะเบียนประกันภัยรถยนต์	283,687.14	281,492.17	2,194.97	-	2,194.97	99.23
- 202302100321 บริหารงานด้านยานพาหนะ	327,797.20	314,734.90	13,062.30	-	13,062.30	96.02
- 202302100421 งบประมาณสำหรับการเดินทางไปราชการตามที่ได้รับมอบหมาย	98,400.00	91,548.00	6,852.00	-	6,852.00	93.04
งานเลขานุการกิจและกิจการพิเศษ	1,059,840.45	1,059,840.45	-	-	-	100.00
20230211 บริหารตามความจำเป็นและสนับสนุนนโยบายเชิงรุก	363,840.45	363,840.45	-	-	-	100.00
- 202302110121 ประชุม อบรม สัมมนาของอธิการบดี รองอธิการบดี ผู้ช่วยอธิการบดี และหน่วยงานภายใน	134,750.45	134,750.45	-	-	-	100.00
- 202302110221 บริหารงานเลขานุการกิจและกิจการพิเศษ	50,000.00	50,000.00	-	-	-	100.00
- 202302110321 บริหารงานตามความจำเป็นและสนับสนุนนโยบายเชิงรุก	6,110.00	6,110.00	-	-	-	100.00
- 202302110421 ประชุมประสานความร่วมมือระหว่างมหาวิทยาลัยราชภัฏหมู่บ้านจอมบึงและมหาวิทยาลัย	-	-	-	-	-	-
- 202302110521 อบรมเชิงปฏิบัติการ เรื่อง การพัฒนาผู้บริหาร ระหว่าง มร.มจ. และ มจร. ราชบุรี	24,065.00	24,065.00	-	-	-	100.00
- 202302110621 สนับสนุนสมาชิกเครือข่ายมหาวิทยาลัยยั่งยืนแห่งประเทศไทย ประจำปี 2566	10,000.00	10,000.00	-	-	-	100.00
- 202302110721 สนับสนุนสมาชิกเครือข่ายมหาวิทยาลัยยั่งยืนแห่งประเทศไทย ประจำปี 2567	10,000.00	10,000.00	-	-	-	100.00
- 202302110821 สนับสนุนงบประมาณเข้าร่วมประกวดและจัดแสดงนิทรรศการ ในงาน "2024 Japan Design	128,915.00	128,915.00	-	-	-	100.00
202330307 สมทบกองทุนสหกิจศึกษา	696,000.00	696,000.00	-	-	-	100.00
- 2023303070144 สมทบกองทุนสหกิจศึกษา	696,000.00	696,000.00	-	-	-	100.00
กองทุนนโยบายและแผน	199,331.00	199,331.00	-	-	-	100.00
20230212 บริหารจัดการงานนโยบาย แผน และงบประมาณ	199,331.00	199,331.00	-	-	-	100.00
- 202302120121 การพัฒนาและบริหารงานตามภารกิจกองทุนนโยบาย แผน และงบประมาณ	15,385.00	15,385.00	-	-	-	100.00
- 202302120221 งานประชุมคณะกรรมการบริหารมหาวิทยาลัย (ก.บ.)	84,680.00	84,680.00	-	-	-	100.00

รายงานผลการเบิกจ่ายงบประมาณ : เงินรายได้ (ปกติ) ประจำปีงบประมาณ พ.ศ. 2567
 ณ สิ้นไตรมาส 4 (ระหว่างวันที่ 1 ตุลาคม 2566 - 30 กันยายน 2567) จำแนกตามหน่วยงาน โครงการ และกิจกรรม

หน่วยงาน / โครงการ / กิจกรรม	งบประมาณหลังโอนเปลี่ยนแปลง	PO/เบิกจ่าย	คงเหลือ	เงินกันไว้เบิกเหลือในปี	คงเหลือสุทธิ	ร้อยละการเบิกจ่าย
- 202302120321 ค่าบำรุงรักษาระบบงบประมาณ	65,000.00	65,000.00	-	-	-	100.00
- 202302120431 จัดซื้อคอมพิวเตอร์แท็บเล็ต แบบที่ 2	16,000.00	16,000.00	-	-	-	100.00
- 202302120531 จัดซื้อเครื่องสำรองไฟ ขนาด 800 AV	9,600.00	9,600.00	-	-	-	100.00
- 202302120631 จัดซื้อเก้าอี้สำนักงาน	8,666.00	8,666.00	-	-	-	100.00
งานบริหารการคลังและทรัพย์สิน	218,473.20	218,473.20	-	-	-	100.00
20230213 บริหารจัดการงานบริหารการคลังและทรัพย์สิน	218,473.20	218,473.20	-	-	-	100.00
- 202302130121 บริหารจัดการงานบริหารการคลังและทรัพย์สิน	218,473.20	218,473.20	-	-	-	100.00
งานประกันคุณภาพการศึกษา	109,599.00	109,599.00	-	-	-	100.00
20230214 บริหารจัดการงานประกันคุณภาพการศึกษา	109,599.00	109,599.00	-	-	-	100.00
- 202302140121 บริหารจัดการงานประกันคุณภาพการศึกษา	42,000.00	42,000.00	-	-	-	100.00
- 202302140221 พัฒนาผู้ประเมินคุณภาพการศึกษาภายใน เกณฑ์ AUN-QA Version 4.0 สำหรับผู้ไม่มีประ	67,599.00	67,599.00	-	-	-	100.00
กองพัฒนานักศึกษา	2,388,735.00	2,378,435.00	10,300.00	-	10,300.00	99.57
20330201 สมทบกองทุนส่งเสริมกิจกรรมนักศึกษา	2,321,800.00	2,321,800.00	-	-	-	100.00
- 203302010144 สมทบกองทุนส่งเสริมกิจกรรมนักศึกษา	2,321,800.00	2,321,800.00	-	-	-	100.00
20330308 พัฒนาศักยภาพนักศึกษาให้มีคุณลักษณะที่พึงประสงค์	66,935.00	56,635.00	10,300.00	-	10,300.00	84.61
- 203303080121 สร้างความพร้อมให้กับนักศึกษาใหม่เข้าสู่รั้วมหาวิทยาลัย	35,400.00	29,600.00	5,800.00	-	5,800.00	83.62
- 203303080221 พัฒนาคูณลักษณะด้านคุณธรรม จริยธรรม และจิตสาธารณะ	20,900.00	19,400.00	1,500.00	-	1,500.00	92.82
- 203303080321 พัฒนาทักษะวิชาชีพที่ 2 (ศิษย์เก่าและศิษย์ปัจจุบัน)	-	-	-	-	-	-
- 203303080421 ส่งเสริมและสนับสนุนนักศึกษาสร้างผลงานที่มีความโดดเด่นเป็นอัตลักษณ์ของมหาวิทยาลัย	-	-	-	-	-	-
- 203303080521 ส่งเสริมและสนับสนุนงานพัฒนานักศึกษา	10,635.00	7,635.00	3,000.00	-	3,000.00	71.79
งานหอพัก	915,852.61	913,161.32	2,691.29	-	2,691.29	99.71
20230302 บริหารและพัฒนาหอพัก	915,852.61	913,161.32	2,691.29	-	2,691.29	99.71
- 202303020121 งานบริหารหอพักและพัฒนาหอพัก	101,400.00	99,549.24	1,850.76	-	1,850.76	98.17
- 202303020221 บริหารจัดการงานรักษาความปลอดภัย (รปภ.)	6,115.00	6,115.00	-	-	-	100.00
- 202303020321 ปรับปรุงภูมิทัศน์ในหอพักนักศึกษา	9,367.85	9,367.85	-	-	-	100.00
- 202303020421 ปรับปรุงและซ่อมแซมหอพัก	287,971.36	287,131.36	840.00	-	840.00	99.71
- 202303020521 สวัสดิการหอพัก	57,898.00	57,898.00	-	-	-	100.00
- 202303020621 ทำความสะอาดหอพัก	142,493.40	142,493.40	-	-	-	100.00
- 202303020721 แก้ปัญหาทางอาคารหอพักกรณีเร่งด่วนและฉุกเฉิน	-	-	-	-	-	-
- 202303020831 ครุภัณฑ์เครื่องคอมพิวเตอร์โน้ตบุ๊ก	18,900.00	18,900.00	-	-	-	100.00
- 202303020931 ครุภัณฑ์สว่านโรตารีไร้สาย	-	-	-	-	-	-
- 202303021021 ชุดนั่งร้านเหล็ก	10,272.00	10,272.00	-	-	-	100.00

รายงานผลการเบิกจ่ายงบประมาณ : เงินรายได้ (ปกติ) ประจำปีงบประมาณ พ.ศ. 2567
 ณ สิ้นไตรมาส 4 (ระหว่างวันที่ 1 ตุลาคม 2566 - 30 กันยายน 2567) จำแนกตามหน่วยงาน โครงการ และกิจกรรม

หน่วยงาน / โครงการ / กิจกรรม	งบประมาณหลังโอนเปลี่ยนแปลง	PO/เบิกจ่าย	คงเหลือ	เงินกันไว้เบิกเหลือในปี	คงเหลือสุทธิ	ร้อยละการเบิกจ่าย
- 202303021132 ซ่อมแซมอาคารหอพักครูวัฒนา (กรณีเกิดเหตุเพลิงไหม้)	-	-	-	-	-	-
- 202303021222 ค่าน้ำประปา	230,920.00	230,919.47	0.53	-	0.53	100.00
- 202303021321 อบรมเชิงปฏิบัติการสร้างเสริมการพัฒนาศักยภาพการทำงานเป็นทีมบุคลากรหอพักนักศึกษา	50,515.00	50,515.00	-	-	-	100.00
- 202303021431 ซุดเครื่องคอมพิวเตอร์สำนักงานพร้อมเครื่องพิมพ์เอกสารชนิดเลเซอร์ขาวดำ	-	-	-	-	-	-
20230303 พัฒนานักศึกษาหอพัก	-	-	-	-	-	-
- 202303030121 ทำบุญหอพัก	-	-	-	-	-	-
- 202303030221 เสริมสร้างศักยภาพคณะกรรมการนักศึกษา	-	-	-	-	-	-
- 202303030321 กีฬาสัมพันธ์หอพักและเปิดหอ	-	-	-	-	-	-
งานอนามัยและสุขภาพ	99,379.00	99,379.00	-	-	-	100.00
20230215 บริหารงานอนามัยและการปฐมพยาบาล	99,379.00	99,379.00	-	-	-	100.00
- 202302150121 บริหารจัดการงานอนามัยและการปฐมพยาบาล	99,379.00	99,379.00	-	-	-	100.00
สถาบันวิจัยและพัฒนา	635,290.00	634,470.00	820.00	-	820.00	99.87
20270701 บริหารและพัฒนาหน่วยงาน	54,790.00	53,970.00	820.00	-	820.00	98.50
- 202707010121 ประชุมคณะกรรมการประจำสถาบันวิจัยและพัฒนา	4,750.00	4,750.00	-	-	-	100.00
- 202707010221 ตรวจสอบประเมินประกันคุณภาพการศึกษาภายในประจำปีการศึกษา 2566	12,200.00	12,200.00	-	-	-	100.00
- 202707010321 การบริหารงานสำนักงาน	37,840.00	37,020.00	820.00	-	820.00	97.83
20370101 สมทบกองทุนส่งเสริมงานวิจัย	580,500.00	580,500.00	-	-	-	100.00
- 203701010144 สมทบกองทุนส่งเสริมงานวิจัย	580,500.00	580,500.00	-	-	-	100.00
สำนักวิทยบริการและเทคโนโลยีสารสนเทศ	2,375,570.00	2,372,765.17	2,804.83	-	2,804.83	99.88
20220202 บริหารและพัฒนางานสำนักวิทยบริการและเทคโนโลยีสารสนเทศ	2,375,570.00	2,372,765.17	2,804.83	-	2,804.83	99.88
- 202202020121 บำรุงรักษาโปรแกรมระบบห้องสมุดอัตโนมัติ	200,000.00	200,000.00	-	-	-	100.00
- 202202020221 บำรุงรักษาห้องควบคุมระบบเครือข่ายคอมพิวเตอร์	214,000.00	214,000.00	-	-	-	100.00
- 202202020321 เช่าสายสัญญาณอินเทอร์เน็ตสำรอง	-	-	-	-	-	-
- 202202020322 เช่าสายสัญญาณอินเทอร์เน็ตสำรอง	398,682.00	398,682.00	-	-	-	100.00
- 202202020421 จัดซื้อลิขสิทธิ์ซอฟต์แวร์	350,000.00	350,000.00	-	-	-	100.00
- 202202020521 จัดซื้อลิขสิทธิ์ระบบป้องกันภัยคุกคามจากภายนอกองค์กร (Firewall)	416,000.00	416,000.00	-	-	-	100.00
- 202202020621 จัดซื้อใบรับรองความปลอดภัยทางอิเล็กทรอนิกส์ (SSL-Certificate)	14,852.67	14,852.67	-	-	-	100.00
- 202202020722 ค่าเช่าโดเมนเนม	1,712.00	1,712.00	-	-	-	100.00
- 202202020821 บำรุงรักษาเครื่องสำรองไฟฟ้าห้องเครือข่ายคอมพิวเตอร์	72,225.00	72,225.00	-	-	-	100.00
- 202202020921 บำรุงรักษาเครื่องกำเนิดไฟฟ้า (Generator)	123,585.00	123,585.00	-	-	-	100.00
- 202202021021 การดำเนินงานประกันคุณภาพการศึกษา	18,080.00	18,080.00	-	-	-	100.00

รายงานผลการเบิกจ่ายงบประมาณ : เงินรายได้ (ปกติ) ประจำปีงบประมาณ พ.ศ. 2567
 ณ สิ้นไตรมาส 4 (ระหว่างวันที่ 1 ตุลาคม 2566 - 30 กันยายน 2567) จำแนกตามหน่วยงาน โครงการ และกิจกรรม

หน่วยงาน / โครงการ / กิจกรรม	งบประมาณหลังโอนเปลี่ยนแปลง	PO/เบิกจ่าย	คงเหลือ	เงินกันไว้เบิกเหลือในปี	คงเหลือสุทธิ	ร้อยละการเบิกจ่าย
- 202202021121 จัดสอบมาตรฐานทักษะด้านคอมพิวเตอร์	30,964.00	30,960.00	4.00	-	4.00	99.99
- 202202021221 พัฒนางานสำนักวิทยบริการ	164,599.33	164,598.50	0.83	-	0.83	100.00
- 202202021321 จัดทำแผนกลยุทธ์ แผนบริหารความเสี่ยง และแผนแม่บทด้านเทคโนโลยีสารสนเทศและการ	104,710.00	104,710.00	-	-	-	100.00
- 202202021421 จ้างเหมาติดตั้งสายไฟเบอร์ออฟติกพร้อมอุปกรณ์	150,000.00	150,000.00	-	-	-	100.00
- 202202021521 ค่าตอบแทนคณะกรรมการจัดซื้อจัดจ้าง	75,600.00	75,600.00	-	-	-	100.00
- 202202021621 จัดทำหนังสือที่ระลึกครบรอบ 70 ปี มหาวิทยาลัยราชภัฏหมู่บ้านจอมบึง (E-BOOK)	31,160.00	31,160.00	-	-	-	100.00
- 202202021721 ค่าตอบแทนปฏิบัติงานนอกเวลาราชการ	9,400.00	6,600.00	2,800.00	-	2,800.00	70.21
สำนักศิลปะและวัฒนธรรม	109,940.00	109,940.00	-	-	-	100.00
20260601 บริหารจัดการและพัฒนางานของสำนักศิลปะและวัฒนธรรม	109,940.00	109,940.00	-	-	-	100.00
- 202606010121 จัดประชุมคณะกรรมการประจำสำนักศิลปะและวัฒนธรรม	18,270.00	18,270.00	-	-	-	100.00
- 202606010221 ตรวจสอบประเมินคุณภาพการศึกษาภายในสำนักศิลปะและวัฒนธรรม ปีการศึกษา 2566	12,900.00	12,900.00	-	-	-	100.00
- 202606010321 บริหารจัดการและพัฒนางานของสำนักศิลปะและวัฒนธรรม	23,620.00	23,620.00	-	-	-	100.00
- 202606010431 ดิจิทัลมิกเซอร์	29,250.00	29,250.00	-	-	-	100.00
- 202606010531 ลำโพงเคลื่อนที่	25,900.00	25,900.00	-	-	-	100.00
สำนักส่งเสริมวิชาการและงานทะเบียน	420,745.00	419,940.00	805.00	-	805.00	99.81
20230216 บริหารจัดการและพัฒนาสำนักส่งเสริมวิชาการและงานทะเบียน	420,745.00	419,940.00	805.00	-	805.00	99.81
- 202302160121 ตรวจสอบประเมินประกันคุณภาพการศึกษา ปี 2566	14,060.00	14,060.00	-	-	-	100.00
- 202302160221 จัดทำคู่มือนักศึกษาใหม่ ปีการศึกษา 2567	180,000.00	180,000.00	-	-	-	100.00
- 202302160321 สนับสนุนการทวนสอบและทบทวนเกณฑ์การวัดผล และการประเมินผลที่ได้มาตรฐาน	23,617.00	23,617.00	-	-	-	100.00
- 202302160421 บริหารจัดการและพัฒนาสำนักส่งเสริมวิชาการและงานทะเบียน	89,839.00	89,839.00	-	-	-	100.00
- 202302160521 การรับสมัครนักศึกษาระดับปริญญาตรี ปีการศึกษา 2567	33,638.00	33,638.00	-	-	-	100.00
- 202302160621 การประชาสัมพันธ์เชิงรุกการรับสมัครนักศึกษาใหม่ปีการศึกษา 2568	71,236.00	71,236.00	-	-	-	100.00
- 202302160721 จัดประชุม PLC	8,355.00	7,550.00	805.00	-	805.00	90.37
วิทยาลัยมวยไทยและการแพทย์แผนไทย	1,744,061.43	1,740,497.56	3,563.87	-	3,563.87	99.80
20230217 บริหารจัดการวิทยาลัยมวยไทยศึกษาและการแพทย์แผนไทย	266,148.22	264,438.22	1,710.00	-	1,710.00	99.36
- 202302170121 การประชุมคณะกรรมการประจำคณะวิทยาลัยมวยไทยศึกษาและการแพทย์แผนไทย	20,000.00	20,000.00	-	-	-	100.00
- 202302170221 การตรวจประเมินคุณภาพการศึกษาระดับสาขา/คณะ	56,850.00	56,850.00	-	-	-	100.00
- 202302170321 การทวนสอบมาตรฐานผลสัมฤทธิ์รายวิชา	19,500.00	19,500.00	-	-	-	100.00
- 202302170421 การเตรียมความพร้อมนักศึกษาเข้าใหม่	13,500.00	13,500.00	-	-	-	100.00
- 202302170521 การทำความร่วมมือด้านวิชาการ (MOU)	20,000.00	19,160.00	840.00	-	840.00	95.80
- 202302170621 อบรมเชิงปฏิบัติการการเขียนงานวิจัยและเผยแพร่ผลงานวิชาการ	15,000.00	15,000.00	-	-	-	100.00
- 202302170721 ส่งเสริมทักษะทางด้านวิชาการสำหรับนักศึกษาวิทยาลัยมวยไทยศึกษาและการแพทย์แผนไทย	25,000.00	25,000.00	-	-	-	100.00

รายงานผลการเบิกจ่ายงบประมาณ : เงินรายได้ (ปกติ) ประจำปีงบประมาณ พ.ศ. 2567
ณ สิ้นไตรมาส 4 (ระหว่างวันที่ 1 ตุลาคม 2566 - 30 กันยายน 2567) จำแนกตามหน่วยงาน โครงการ และกิจกรรม

หน่วยงาน / โครงการ / กิจกรรม	งบประมาณหลังโอนเปลี่ยนแปลง	PO/เบิกจ่าย	คงเหลือ	เงินกันไว้เบิกเหลือในปี	คงเหลือสุทธิ	ร้อยละการเบิกจ่าย
- 202302170821 ประชุมเชิงปฏิบัติการจัดทำแผนกลยุทธ์พัฒนาวิทยาลัยมวยไทยศึกษาและการแพทย์แผนไทย	50,000.00	50,000.00	-	-	-	100.00
- 202302170922 คำสาธตารณูปโภค (ค่าโทรศัพท์/ค่าอินเทอร์เน็ต)	16,828.22	16,828.22	-	-	-	100.00
- 202302171021 อบรมสำนักงานสีเขียว (Green office)	4,470.00	3,600.00	870.00	-	870.00	80.54
- 202302171121 อนุรักษ์ สืบสาน วัฒนธรรมและความเป็นไทย	15,000.00	15,000.00	-	-	-	100.00
- 202302171221 บริหารจัดการของสำนักงานวิทยาลัยมวยไทยศึกษาและการแพทย์แผนไทย	10,000.00	10,000.00	-	-	-	100.00
2023020218 บริหารจัดการมหาวิทยาลัยฯ เมืองราชบุรี	1,060,013.21	1,059,543.34	469.87	-	469.87	99.96
- 202302180121 งานบำรุงรักษาเครื่องปรับอากาศ	199,050.00	199,050.00	-	-	-	100.00
- 202302180222 คำสาธตารณูปโภคมหาวิทยาลัยฯ เมืองราชบุรี	186,000.00	185,530.13	469.87	-	469.87	99.75
- 202302180321 งานอาคารสถานที่มหาวิทยาลัยฯเมืองราชบุรี	175,740.28	175,740.28	-	-	-	100.00
- 202302180421 จัดซื้อวัสดุงานอาคารสถานที่ มหาวิทยาลัยฯเมืองราชบุรี	192,222.93	192,222.93	-	-	-	100.00
- 202302180531 จัดซื้อตู้สำรองระบบไฟฟ้าและชุดบอร์ดปุมกด	-	-	-	-	-	-
- 202302180621 ค่าบำรุงรักษาเครื่องปรับอากาศ (อาคารโรงเรียนสาธิตฯ)	200,000.00	200,000.00	-	-	-	100.00
- 202302180721 จ้างซ่อมตู้สำรองระบบไฟฟ้าและชุดบอร์ดปุมกด	107,000.00	107,000.00	-	-	-	100.00
20340301 พัฒนานักศึกษาวิทยาลัยมวยไทยศึกษาและการแพทย์แผนไทย	217,900.00	217,100.00	800.00	-	800.00	99.63
- 203403010121 พัฒนาทักษะ soft skill นักศึกษาวิทยาลัยมวยไทยศึกษาและการแพทย์แผนไทย	30,500.00	30,500.00	-	-	-	100.00
- 203403010221 มวยไทยรวมใจสานสัมพันธ์น้องพี่	22,000.00	22,000.00	-	-	-	100.00
- 203403010321 อบรมภาษาอังกฤษสำหรับนักศึกษา	30,600.00	30,600.00	-	-	-	100.00
- 203403010421 อบรมเชิงปฏิบัติการส่งเสริมสมรรถนะและทักษะดิจิทัล	13,600.00	13,600.00	-	-	-	100.00
- 203403010521 ปัจฉินิเทศน์ศึกษาปีการศึกษา 2566	20,000.00	20,000.00	-	-	-	100.00
- 203403010621 อบรมประกันคุณภาพการศึกษาของนักศึกษาวิทยาลัยมวยไทยศึกษาและการแพทย์แผนไทย	10,000.00	10,000.00	-	-	-	100.00
- 203403010721 อบรมเชิงปฏิบัติการสร้างทักษะนักศึกษาสาธารณสุขศาสตร์การใช้โปรแกรม JHCIS	10,000.00	10,000.00	-	-	-	100.00
- 203403010821 อบรมความรู้เพื่อสอบใบประกอบวิชาชีพสาธารณสุข	25,000.00	25,000.00	-	-	-	100.00
- 203403010921 เตรียมความพร้อมทางด้านวิทยาศาสตร์และวิชาชีพสาธารณสุข	12,300.00	12,300.00	-	-	-	100.00
- 203403011021 วันมหิดล ประจำปี 2567	10,000.00	9,200.00	800.00	-	800.00	92.00
- 203403011121 ส่งเสริมสมรรถนะทักษะการสอบใบประกอบวิชาชีพทางการแพทย์แผนไทย	8,400.00	8,400.00	-	-	-	100.00
- 203403011221 อบรมทักษะและเทคนิคการเป็นผู้นำการส่งเสริมสุขภาพด้วยมวยไทย	25,500.00	25,500.00	-	-	-	100.00
20340302 ฝึกประสบการณ์วิชาชีพตามศาสตร์สาธารณสุขศาสตร์และการแพทย์แผนไทย	200,000.00	199,416.00	584.00	-	584.00	99.71
- 203403020121 ฝึกประสบการณ์วิชาชีพสาขาวิชาการแพทย์แผนไทย 5 ด้าน	31,920.00	31,336.00	584.00	-	584.00	98.17
- 203403020221 ฝึกประสบการณ์วิชาชีพสาธารณสุข 1	84,040.00	84,040.00	-	-	-	100.00
- 203403020321 ฝึกประสบการณ์วิชาชีพสาธารณสุข 2	84,040.00	84,040.00	-	-	-	100.00

รายงานผลการเบิกจ่ายงบประมาณ : เงินรายได้ (ปกติ) ประจำปีงบประมาณ พ.ศ. 2567
ณ สิ้นไตรมาส 4 (ระหว่างวันที่ 1 ตุลาคม 2566 - 30 กันยายน 2567) จำแนกตามหน่วยงาน โครงการ และกิจกรรม

หน่วยงาน / โครงการ / กิจกรรม	งบประมาณหลังโอนเปลี่ยนแปลง	PO/เบิกจ่าย	คงเหลือ	เงินกันไว้เบิกเหลือในปี	คงเหลือสุทธิ	ร้อยละการเบิกจ่าย
โรงเรียนสาธิตแห่งมหาวิทยาลัยราชภัฏหมู่บ้านจอมบึง	829,449.99	823,751.81	5,698.18	-	5,698.18	99.31
20210202021 บริหารโรงเรียนสาธิตแห่งมหาวิทยาลัยราชภัฏหมู่บ้านจอมบึง	829,449.99	823,751.81	5,698.18	-	5,698.18	99.31
- 202102020121 พัฒนาศักยภาพเพื่อเตรียมความพร้อมสำหรับนักเรียนชั้นม.1 และ ม.4 ประจำปีการศึกษา 2567	206,540.00	206,540.00	-	-	-	100.00
- 202102020221 จัดทำคู่มือนักเรียน ประจำปีการศึกษา 2567	59,920.00	59,920.00	-	-	-	100.00
- 202102020321 ค่าประกันอุบัติเหตุนักเรียนประจำปีการศึกษา 2567	-	-	-	-	-	-
- 202102020422 ค่าสาธารณูปโภคโรงเรียนสาธิตฯ	30,000.00	27,569.45	2,430.55	-	2,430.55	91.90
- 202102020521 สมทบการจัดการแข่งขันกีฬาสาธิตราชภัฏสัมพันธ์ ครั้งที่ 33 อรุณเกมส์	50,000.00	50,000.00	-	-	-	100.00
- 202102020621 บริหารจัดการโรงเรียนสาธิตฯ	182,028.00	178,760.37	3,267.63	-	3,267.63	98.20
- 202102020731 จัดซื้อครุภัณฑ์จอมอนิเตอร์ไฟฟ้า ขนาด 120 นิ้ว สำหรับห้องการเรียนการสอน	21,400.00	21,400.00	-	-	-	100.00
- 202102020831 จัดซื้อครุภัณฑ์เครื่องสแกนเนอร์ สำหรับงานเก็บเอกสารระดับศูนย์บริการแบบที่ 2	48,000.00	48,000.00	-	-	-	100.00
- 202102020931 จัดซื้อครุภัณฑ์จอร์รับภาพ ชนิดมอเตอร์ไฟฟ้า ขนาด 120 นิ้ว	35,600.00	35,600.00	-	-	-	100.00
- 202102021031 จัดซื้อชุดครุภัณฑ์โต๊ะประชุมพร้อมเก้าอี้	58,700.00	58,700.00	-	-	-	100.00
- 202102021131 จัดซื้อชุดครุภัณฑ์โต๊ะอาหาร สำหรับโรงอาหารโรงเรียนสาธิตฯ	31,511.99	31,511.99	-	-	-	100.00
- 202102021231 จัดซื้อครุภัณฑ์กระดานไวท์บอร์ด สำหรับสนับสนุนการจัดการเรียนการสอนโรงเรียนสาธิตฯ	20,150.00	20,150.00	-	-	-	100.00
- 202102021331 จัดซื้อครุภัณฑ์กระดานฟลิปชาร์ต สำหรับสนับสนุนการเรียนการสอนโรงเรียนสาธิตฯ	34,400.00	34,400.00	-	-	-	100.00
- 202102021431 จัดซื้อครุภัณฑ์เครื่องทำลายเอกสาร แบบตัดตรง ทำลายครั้งละ 10 แผ่น	18,000.00	18,000.00	-	-	-	100.00
- 202102021531 จัดซื้อครุภัณฑ์ชุดลำโพงพร้อมไมค์ไร้สายแบบเคลื่อนย้ายได้	33,200.00	33,200.00	-	-	-	100.00
						-
คณะเทคโนโลยีอุตสาหกรรม	584,088.90	538,958.90	45,130.00	-	45,130.00	92.27
20220203031 บริหารจัดการคณะเทคโนโลยีอุตสาหกรรม	372,862.90	349,572.90	23,290.00	-	23,290.00	93.75
- 202202030121 การตรวจประกันคุณภาพการศึกษาระดับหลักสูตรและระดับคณะ	76,295.00	72,005.00	4,290.00	-	4,290.00	94.38
- 202202030221 ทวนสอบมาตรฐานผลสัมฤทธิ์ทางการศึกษา คณะเทคโนโลยีอุตสาหกรรม	24,480.00	24,480.00	-	-	-	100.00
- 202202030321 บริหารจัดการงานประชุมคณะเทคโนโลยีอุตสาหกรรม	36,544.00	17,544.00	19,000.00	-	19,000.00	48.01
- 202202030421 การประชุมเชิงปฏิบัติการทบทวนแผนยุทธศาสตร์	44,670.00	44,670.00	-	-	-	100.00
- 202202030521 งบกลางคณะเทคโนโลยีอุตสาหกรรม	36,113.90	36,113.90	-	-	-	100.00
- 202202030621 ค่าใช้จ่ายสำหรับการดำเนินการย้ายครุภัณฑ์ เครื่องมือและเครื่องจักร พร้อมติดตั้ง	99,760.00	99,760.00	-	-	-	100.00
- 202202030731 จัดซื้อระบบเปิด-ปิดประตู Access Control แบบสแกนลายนิ้วมือ	20,000.00	20,000.00	-	-	-	100.00
- 202202030821 จ้างเหมาล้างทำความสะอาดเครื่องปรับอากาศอาคารปฏิบัติการวิชาชีพครูพันธุ์บึง	35,000.00	35,000.00	-	-	-	100.00
20320303031 พัฒนานักศึกษาคณะเทคโนโลยีอุตสาหกรรม	211,226.00	189,386.00	21,840.00	-	21,840.00	89.66
- 203203030121 อบรมทักษะการใช้ภาษาอังกฤษ	14,400.00	-	14,400.00	-	14,400.00	-
- 203203030221 อบรมทักษะการใช้คอมพิวเตอร์และเทคโนโลยีดิจิทัล	5,600.00	-	5,600.00	-	5,600.00	-

รายงานผลการเบิกจ่ายงบประมาณ : เงินรายได้ (ปกติ) ประจำปีงบประมาณ พ.ศ. 2567
 ณ สิ้นไตรมาส 4 (ระหว่างวันที่ 1 ตุลาคม 2566 - 30 กันยายน 2567) จำแนกตามหน่วยงาน โครงการ และกิจกรรม

หน่วยงาน / โครงการ / กิจกรรม	งบประมาณหลังโอนเปลี่ยนแปลง	PO/เบิกจ่าย	คงเหลือ	เงินกันไว้เบิกเหลือในปี	คงเหลือสุทธิ	ร้อยละการเบิกจ่าย
- 203203030321 ส่งเสริมการอนุรักษ์ศิลปวัฒนธรรม	15,000.00	15,000.00	-	-	-	100.00
- 203203030421 เตรียมความพร้อมปรับพื้นฐานนักศึกษาใหม่ ปี 2567	14,000.00	14,000.00	-	-	-	100.00
- 203203030521 พัฒนานักศึกษาด้านวิชาเทคโนโลยีไฟฟ้าและอิเล็กทรอนิกส์	36,470.00	36,470.00	-	-	-	100.00
- 203203030621 พัฒนานักศึกษาด้านวิชาเทคโนโลยีดิจิทัลมีเดีย	50,880.00	50,380.00	500.00	-	500.00	99.02
- 203203030721 พัฒนานักศึกษาด้านวิชาชีพอนามัยและความปลอดภัย	24,626.00	24,626.00	-	-	-	100.00
- 203203030821 พัฒนานักศึกษาด้านวิชาเทคโนโลยีการผลิตอัจฉริยะ	21,650.00	20,460.00	1,190.00	-	1,190.00	94.50
- 203203030921 พัฒนานักศึกษาด้านวิชาเทคโนโลยีสารสนเทศประยุกต์	28,600.00	28,450.00	150.00	-	150.00	99.48

รายงานผลการเบิกจ่ายงบประมาณ

เงินรายได้ (บัณฑิตวิทยาลัย)

ประจำปีงบประมาณ พ.ศ. 2567

ณ สิ้นไตรมาส 4

(ระหว่างวันที่ 1 ตุลาคม 2566 - 30 กันยายน 2567)

รายงานผลการเบิกจ่ายงบประมาณ : เงินรายได้ (บัณฑิตวิทยาลัย) ประจำปีงบประมาณ พ.ศ. 2567
ณ สิ้นไตรมาส 4 (ระหว่างวันที่ 1 ตุลาคม 2566 - 30 กันยายน 2567) จำแนกตามหน่วยงาน โครงการ และกิจกรรม

หน่วยงาน / โครงการ / กิจกรรม	งบประมาณหลังโอน เปลี่ยนแปลง	PO/เบิกจ่าย	คงเหลือ	กันเงินไว้เบิก เหลือในปี	คงเหลือสุทธิ	ร้อยละการ เบิกจ่าย
รวมทั้งสิ้น	20,932,800.00	6,181,037.17	14,751,762.83	194,862.83	42,134,876.17	29.53
บัณฑิตวิทยาลัย	20,932,800.00	6,181,037.17	14,751,762.83	194,862.83	42,134,876.17	29.53
30110101 บริหารงานทรัพยากรบุคคลบัณฑิตวิทยาลัย	1,431,500.00	1,070,674.67	360,825.33	-	504,325.33	74.79
- 301101010121 เงินประจำตำแหน่งผู้บริหารบัณฑิตวิทยาลัย	441,600.00	338,266.67	103,333.33		103,333.33	76.60
- 301101010212 ค่าจ้างชั่วคราวรายวัน	131,400.00	-	131,400.00		131,400.00	-
- 301101010321 เงินสหทบประกันสังคม	6,092.00	-	6,092.00		6,092.00	-
- 301101010412 ค่าจ้างชั่วคราวรายเดือนสำหรับสาขาวิชาประกาศนียบัตรบัณฑิตวิชาชีพครู	180,000.00	60,000.00	120,000.00		-	33.33
- 301101010512 ค่าจ้างชั่วคราวรายเดือนสาขาวิชาการบริหารการศึกษา	192,408.00	192,408.00	-		-	100.00
- 301101010612 ค่าจ้างชั่วคราวรายเดือนสาขาวิชาการจัดการเทคโนโลยีการผลิต	180,000.00	180,000.00	-		-	100.00
- 301101010712 ค่าจ้างชั่วคราวรายเดือนสาขาวิชามวยไทย	180,000.00	180,000.00	-		-	100.00
- 301101010812 ค่าจ้างลูกจ้างชั่วคราวรายเดือนสังกัดบัณฑิตวิทยาลัย	120,000.00	120,000.00	-		263,500.00	100.00
30220301 บริหารงาน/จัดการศึกษาระดับบัณฑิตศึกษา คณะเทคโนโลยีอุตสาหกรรม	64,050.00	58,800.00	5,250.00	-	259,650.00	91.80
- 302203010121 การตรวจประกันคุณภาพการศึกษา ระดับสาขาวิชาการจัดการเทคโนโลยีอุตสาหกรรม	16,560.00	12,710.00	3,850.00		3,850.00	-
- 302203010221 การทวนสอบมาตรฐานผลสัมฤทธิ์รายวิชา ปีการศึกษา 2566-2567	12,896.00	11,496.00	1,400.00		255,800.00	89.14
- 302203010331 จัดซื้อสแกนเนอร์ สำหรับงานเก็บเอกสาร	16,000.00	16,000.00	-		-	100.00
- 302203010431 จัดซื้อเครื่องพิมพ์ Multifunction เลเซอร์ หรือ LED สี	16,000.00	16,000.00	-		-	100.00
- 302203010521 จัดซื้อวัสดุสำนักงาน	2,594.00	2,594.00	-		-	100.00
30220302 จัดการศึกษาหลักสูตรปริญญาตรีบัณฑิต สาขาวิชาการจัดการเทคโนโลยีอุตสาหกรรม	442,050.00	314,150.00	127,900.00	-	127,900.00	71.07
- 302203020121 บริหารจัดการศึกษา สาขาวิชาการจัดการเทคโนโลยีอุตสาหกรรม	400,000.00	272,100.00	127,900.00		127,900.00	68.03
- 302203020221 ค่ายดุษฎีนิพนธ์ (Ph.D. Camps 8th)	42,050.00	42,050.00	-		-	100.00
30220303 บริหาร/จัดการศึกษาหลักสูตรวิทยาศาสตรมหาบัณฑิต สาขาวิชาการจัดการเทคโนโลยีอุตสาหกรรม	82,500.00	69,036.00	13,464.00	-	13,464.00	83.68
- 302203030121 บริหารจัดการศึกษาหลักสูตรวิทยาศาสตรมหาบัณฑิต สาขาวิชาการจัดการเทคโนโลยีอุตสาหกรรม	5,000.00	-	5,000.00		5,000.00	-
- 302203030221 บริหารสาขาวิชา/พัฒนางานสาขาวิชาการจัดการเทคโนโลยีอุตสาหกรรม	10,000.00	10,000.00	-		-	100.00
- 302203030321 ค่าวิทยานิพนธ์ (Camp of M.S. 1st)	59,500.00	59,036.00	464.00		464.00	99.22
- 302203030421 พัฒนาบุคลากรสายสนับสนุน	8,000.00	-	8,000.00		8,000.00	-
30230201 สมทบค่าสาธารณูปโภค/งานอาคารสถานที่	1,308,300.00	-	1,308,300.00	-	1,308,300.00	-
- 302302010122 สมทบค่าสาธารณูปโภค/งานอาคารสถานที่	1,308,300.00	-	1,308,300.00		1,308,300.00	-
30230301 บริหารงาน / จัดการศึกษาระดับบัณฑิตศึกษา คณะครุศาสตร์	701,450.00	66,363.00	635,087.00	194,862.83	20,348,448.34	9.46
- 302303010121 งานประกันคุณภาพการศึกษา ระดับสาขาวิชา	49,590.00	47,933.00	1,657.00		1,657.00	96.66
- 302303010221 การทวนสอบมาตรฐานผลสัมฤทธิ์รายวิชา ปีการศึกษา 2566-2567	23,430.00	18,430.00	5,000.00		19,913,224.17	78.66

รายงานผลการเบิกจ่ายงบประมาณ : เงินรายได้ (บัณฑิตวิทยาลัย) ประจำปีงบประมาณ พ.ศ. 2567
ณ สิ้นไตรมาส 4 (ระหว่างวันที่ 1 ตุลาคม 2566 - 30 กันยายน 2567) จำแนกตามหน่วยงาน โครงการ และกิจกรรม

หน่วยงาน / โครงการ / กิจกรรม	งบประมาณหลังโอนเปลี่ยนแปลง	PO/เบิกจ่าย	คงเหลือ	กันเงินไว้เบิกเหลือในปี	คงเหลือสุทธิ	ร้อยละการเบิกจ่าย
- 302303010331 จัดซื้อครุภัณฑ์ชุดประชุมออนไลน์ ห้องแห่งการเรียนรู้คณะครุศาสตร์ ห้อง 417, 318, 426, 413 และห้อง	429,055.00	-	429,055.00	194,862.83	234,192.17	-
- 302303010421 ค่าจ้างปรับปรุงทาสีอาคาร 3 และอาคาร 4 ชั้นล่างบริเวณทางเดิน และภายนอกสำนักงานคณะครุศาสตร์	199,375.00	-	199,375.00		199,375.00	-
30230302 บริหารงาน/จัดการศึกษาระดับบัณฑิตศึกษา วิทยาลัยมวยไทยศึกษาและการแพทย์แผนไทย	102,550.00	98,677.00	3,873.00	-	3,873.00	96.22
- 302303020121 การตรวจประเมินประกันคุณภาพการศึกษา ระดับหลักสูตร	22,820.00	22,820.00	-		-	100.00
- 302303020221 การทวนสอบมาตรฐานผลสัมฤทธิ์รายวิชา	15,350.00	11,500.00	3,850.00		3,850.00	74.92
- 302303020321 จัดซื้อวัสดุสำนักงาน	64,380.00	64,357.00	23.00		23.00	99.96
30230303 บริหารการจัดการศึกษาระดับบัณฑิตวิทยาลัย	7,694,948.00	796,463.00	6,898,485.00	-	12,573,426.00	10.35
- 302303030121 บริหารจัดการงานบัณฑิตวิทยาลัย	833,588.00	328,711.00	504,877.00		504,877.00	39.43
- 302303030231 จัดซื้อเครื่องมัลติมีเดียโปรเจคเตอร์ ระดับ WXGA ความสว่าง ขนาด 4,500 ANSI Lumens	45,900.00	45,475.00	425.00		425.00	99.07
- 302303030331 จัดซื้อเครื่องรับสัญญาณ HDMI ผ่านสาย CAT6	20,000.00	19,795.00	205.00		205.00	98.98
- 302303030431 จัดซื้อเครื่องคอมพิวเตอร์โน้ตบุ๊ก สำหรับงานประมวลผล	72,000.00	71,970.00	30.00		30.00	99.96
- 302303030531 จัดซื้อครุภัณฑ์ชุดจอภาพ	105,000.00	-	105,000.00		105,000.00	-
- 302303030631 จัดซื้อตู้ใส่เอกสาร	10,000.00	-	10,000.00		10,000.00	-
- 302303030731 จัดซื้อเครื่องพิมพ์เลเซอร์หรือ LED สี ชนิด Network แบบที่ 2	54,000.00	53,800.00	200.00		200.00	99.63
- 302303030821 จัดทำวารสารระดับบัณฑิตศึกษา	50,000.00	-	50,000.00		50,000.00	-
- 302303030921 งบกลาง/กิจกรรมแก้ปัญหา	6,460,850.00	233,102.00	6,227,748.00		6,227,748.00	3.61
- 302303031021 ส่งเสริมสนับสนุนงานด้านวิชาการระดับบัณฑิตศึกษา	20,710.00	20,710.00	-		-	100.00
- 302303031131 จัดซื้อเครื่องคอมพิวเตอร์ All In One สำหรับงานประมวลผล	22,900.00	22,900.00	-		5,674,941.00	100.00
30230304 บริหารงาน/จัดการศึกษาหลักสูตรปริญญาตรีบัณฑิต สาขาวิชาการบริหารการศึกษา	4,035,442.00	1,180,871.50	2,854,570.50	-	2,837,470.50	29.26
- 302303040121 บริหารจัดการสาขาวิชาการบริหารการศึกษา	2,612,000.00	1,026,000.00	1,586,000.00		1,586,000.00	39.28
- 302303040221 งานสอบโครงร่าง/วิทยานิพนธ์/ตรวจAbstract/บทคัดย่อ/รูปเล่ม	300,000.00	38,000.00	262,000.00		262,000.00	12.67
- 302303040321 ศึกษาดูงานโรงเรียนต้นแบบ	29,560.00	-	29,560.00		29,560.00	-
- 302303040432 ซ่อมแซม/ปรับปรุงห้องทำงานของสาขาบริหารการศึกษา	100,000.00	-	100,000.00		100,000.00	-
- 302303040521 เช่าซื้อโปรแกรม Zoom Meeting	30,000.00	29,371.50	628.50		628.50	97.91
- 302303040621 สัมมนาบริหารสัมพันธ์	77,140.00	-	77,140.00		77,140.00	-
- 302303040721 ศึกษาดูงานต่างประเทศ	500,000.00	-	500,000.00		500,000.00	-
- 302303040821 งานตีพิมพ์ผลงานวิจัย	100,000.00	-	100,000.00		100,000.00	-
- 302303040921 ค่าวิทยานิพนธ์และวิทยานิพนธ์	84,100.00	-	84,100.00		84,100.00	-
- 302303041021 จัดซื้อวัสดุสำนักงาน	68,042.00	-	68,042.00		68,042.00	-

รายงานผลการเบิกจ่ายงบประมาณ : เงินรายได้ (บัณฑิตวิทยาลัย) ประจำปีงบประมาณ พ.ศ. 2567
ณ สิ้นไตรมาส 4 (ระหว่างวันที่ 1 ตุลาคม 2566 - 30 กันยายน 2567) จำแนกตามหน่วยงาน โครงการ และกิจกรรม

หน่วยงาน / โครงการ / กิจกรรม	งบประมาณหลังโอน เปลี่ยนแปลง	PO/เบิกจ่าย	คงเหลือ	กันเงินไว้เบิก เหลือในปี	คงเหลือสุทธิ	ร้อยละการ เบิกจ่าย
- 302303041131 จัดซื้อเครื่องคอมพิวเตอร์โน้ตบุ๊ก สำหรับงานประมวลผล	48,000.00	48,000.00	-		-	100.00
- 302303041231 จัดซื้อเครื่องพิมพ์ Multifunction แบบฉีดหมึกพร้อมติดตั้งถังหมึกพิมพ์ (Ink Tank Printer)	8,000.00	8,000.00	-		-	100.00
- 302303041331 จัดซื้อสแกนเนอร์ สำหรับงานเก็บเอกสาร	27,000.00	27,000.00	-		-	100.00
- 302303041431 จัดซื้อจอแสดงภาพขนาดไม่น้อยกว่า 21.5 นิ้ว	4,500.00	4,500.00	-		-	100.00
- 302303041531 จัดซื้อโซฟาพร้อมโต๊ะกลาง	30,000.00	-	30,000.00		30,000.00	-
- 302303041631 จัดซื้อเครื่องสำรองไฟ	17,100.00	-	17,100.00			-
30230305 บริหารงาน/จัดการศึกษาหลักสูตรศาสตรมหาบัณฑิต สาขาวิชาการบริหารการศึกษา	2,745,600.00	1,198,500.00	1,547,100.00	-	3,161,111.00	43.65
- 302303050121 การจัดการศึกษาสาขาวิชาการบริหารการศึกษา : หลักสูตรศาสตรมหาบัณฑิต	1,680,000.00	1,128,000.00	552,000.00		552,000.00	67.14
- 302303050221 การสอบโครงร่างวิทยานิพนธ์/การสอบวิทยานิพนธ์/ตรวจสอบรูปเล่ม/ตรวจบทคัดย่อ	352,705.00	59,800.00	292,905.00		292,905.00	16.95
- 302303050321 การพัฒนาบุคลากรภาพความเป็นผู้บริหาร	49,350.00	-	49,350.00		49,350.00	-
- 302303050421 การฝึกประสบการณ์บริหารการศึกษา ณ สำนักงานเขตพื้นที่การศึกษา	214,550.00	-	214,550.00		214,550.00	-
- 302303050521 การพัฒนาคุณธรรมจริยธรรมสำหรับผู้บริหาร	23,250.00	-	23,250.00		23,250.00	-
- 302303050621 สัมมนาทางวิชาการแบบออนไลน์ (3 ครั้ง)	22,950.00	6,580.00	16,370.00		16,370.00	28.67
- 302303050721 การเตรียมความพร้อมและปฐมนิเทศนักศึกษาใหม่ระดับบัณฑิตศึกษา	20,200.00	-	20,200.00		124,995.00	-
- 302303050821 แสดงความยินดีกับมหาบัณฑิตและคณาจารย์บัณฑิต	23,475.00	-	23,475.00		23,475.00	-
- 302303050921 แลกเปลี่ยนเรียนรู้ด้านการจัดการศึกษาที่ประสบความสำเร็จและศึกษาดูการบริหารงานโรงเรียนต้นแบบ	101,520.00	-	101,520.00		101,520.00	-
- 302303051021 สนับสนุนพัฒนาศักยภาพนักศึกษาาระดับบัณฑิตศึกษาร่วมงานสัมมนาบริหารสัมพันธ์	207,600.00	-	207,600.00		1,716,816.00	-
- 302303051121 พัฒนาศักยภาพอาจารย์ประจำหลักสูตร	50,000.00	4,120.00	45,880.00		45,880.00	8.24
30230306 บริหารงาน/จัดการศึกษาหลักสูตรศิลปศาสตรดุษฎีบัณฑิต สาขาวิชามวยไทย	768,200.00	484,304.00	283,896.00	-	283,896.00	63.04
- 302303060121 การบริหารจัดการเรียนการสอน หลักสูตรศิลปศาสตรดุษฎีบัณฑิต สาขาวิชามวยไทย	504,000.00	223,000.00	281,000.00		281,000.00	44.25
- 302303060221 อบรมเชิงปฏิบัติการฝึกมวยไทย	93,010.00	90,714.00	2,296.00		2,296.00	97.53
- 302303060321 อบรมเชิงปฏิบัติการ เรื่องการเขียนบทความวิจัยเพื่อตีพิมพ์เผยแพร่	29,390.00	29,390.00	-		-	100.00
- 302303060421 อบรมการจัดการแข่งขันมวยไทย	68,500.00	68,500.00	-		-	100.00
- 302303060521 สัมมนามวยไทย	73,300.00	72,700.00	600.00		600.00	99.18
30230307 บริหารงาน/จัดการศึกษาหลักสูตรศิลปศาสตรมหาบัณฑิต สาขาวิชามวยไทย	179,850.00	90,000.00	89,850.00	-	89,850.00	50.04
- 302303070121 การบริหารจัดการเรียนการสอน หลักสูตรศิลปศาสตรมหาบัณฑิต สาขาวิชามวยไทย	179,850.00	90,000.00	89,850.00		89,850.00	50.04
30230308 จัดการเรียนการสอนหลักสูตรศาสตรมหาบัณฑิต สาขาวิชานวัตกรรมการจัดการเรียนรู้คณิตศาสตร์	6,600.00	6,600.00	-	-	-	100.00
- 302303080121 การบริหารจัดการเรียนการสอน สาขาวิชานวัตกรรมการจัดการเรียนรู้คณิตศาสตร์	6,600.00	6,600.00	-		-	100.00
30230309 จัดการศึกษาหลักสูตรประกาศนียบัตรบัณฑิตวิชาชีพครู	555,900.00	457,365.00	98,535.00	-	98,535.00	82.27

รายงานผลการเบิกจ่ายงบประมาณ : เงินรายได้ (บัณฑิตวิทยาลัย) ประจำปีงบประมาณ พ.ศ. 2567
ณ สิ้นไตรมาส 4 (ระหว่างวันที่ 1 ตุลาคม 2566 - 30 กันยายน 2567) จำแนกตามหน่วยงาน โครงการ และกิจกรรม

หน่วยงาน / โครงการ / กิจกรรม	งบประมาณหลังโอนเปลี่ยนแปลง	PO/เบิกจ่าย	คงเหลือ	กันเงินไว้เบิกเหลือในปี	คงเหลือสุทธิ	ร้อยละการเบิกจ่าย
- 302303090121 บริหารจัดการเรียนการสอนสาขาวิชาประกาศนียบัตรบัณฑิตวิชาชีพครู ปีการศึกษา 2566-2567	349,200.00	347,200.00	2,000.00		2,000.00	99.43
- 302303090221 บริหาร/พัฒนางานสาขาวิชาประกาศนียบัตรบัณฑิตวิชาชีพครู	60,820.00	17,280.00	43,540.00		43,540.00	28.41
- 302303090321 บริหารจัดการเรียนรู้รายวิชาการปฏิบัติการสอนในสถานศึกษาในสาขาวิชาเฉพาะ 2	78,960.00	47,615.00	31,345.00		31,345.00	60.30
- 302303090421 พัฒนานักศึกษาและส่งเสริมความเป็นครู (กิจกรรมอบรมเพื่อสอบใบประกอบวิชาชีพครู)	49,680.00	45,270.00	4,410.00		4,410.00	91.12
- 302303090521 การสอบคัดเลือกและเตรียมความพร้อมนักศึกษาใหม่ ปีการศึกษา 2567 (รุ่น 25)	17,240.00	-	17,240.00		17,240.00	-
30330301 ส่งเสริม สนับสนุนจริยธรรมการวิจัยในมนุษย์หรือสัตว์	303,095.00	118,916.00	184,179.00	-	184,179.00	39.23
- 303303010121 หลักจริยธรรมการวิจัยในมนุษย์หรือสัตว์	198,547.00	118,916.00	79,631.00		79,631.00	59.89
- 303303010221 อบรมเชิงปฏิบัติการ พัฒนาคู่มือ "วิธีดำเนินการมาตรฐานจริยธรรมการวิจัยในมนุษย์หรือสัตว์"	104,548.00	-	104,548.00		104,548.00	-
30330302 พัฒนาและปรับปรุงหลักสูตร ระดับบัณฑิตศึกษา	120,000.00	-	120,000.00	-	120,000.00	-
- 303303020121 พัฒนาและปรับปรุงหลักสูตร ระดับบัณฑิตศึกษา	120,000.00	-	120,000.00		120,000.00	-
30330303 ส่งเสริม สนับสนุนการจัดการเรียนรู้แบบ Active Learning และการสร้างชุมชนแห่งการเรียนรู้ (Professional	214,930.00	155,922.00	59,008.00	-	59,008.00	72.55
- 303303030121 อบรมเชิงปฏิบัติการ พัฒนาสมรรถนะการจัดการเรียนรู้แบบ Active Learning	204,880.00	155,922.00	48,958.00		48,958.00	76.10
- 303303030221 ประชุมแลกเปลี่ยนเรียนรู้ ด้วยกระบวนการ PLC ระดับมหาวิทยาลัย	10,050.00	-	10,050.00		10,050.00	-
30330304 ส่งเสริมสนับสนุนการจัดการศึกษา ระดับบัณฑิตศึกษา	175,835.00	14,395.00	161,440.00	-	161,440.00	8.19
- 303303040121 งานประกันคุณภาพการศึกษาภายใน ระดับหน่วยงาน	15,105.00	14,395.00	710.00		710.00	95.30
- 303303040221 ประชุมเชิงปฏิบัติการจัดทำแผนยุทธศาสตร์ แผนปฏิบัติการประจำปี แผนกลยุทธ์ทางการเงินบัณฑิตวิทยาลัย	34,480.00	-	34,480.00		34,480.00	-
- 303303040321 พัฒนาปรับปรุง ระเบียบ ข้อบังคับ ประกาศ ระดับบัณฑิตศึกษา	51,330.00	-	51,330.00		51,330.00	-
- 303303040421 ปฐมนิเทศนักศึกษาในระดับบัณฑิตศึกษาระดับบัณฑิตศึกษา	16,000.00	-	16,000.00		16,000.00	-
- 303303040521 สร้างเครือข่ายความร่วมมือทางวิชาการ และแลกเปลี่ยนเรียนรู้การบริหารจัดการศึกษาระดับบัณฑิตศึกษา	58,920.00	-	58,920.00		58,920.00	-

รายงานผลการเบิกจ่ายงบประมาณ : เงินรายได้
(โครงการจัดการศึกษาปริญญาตรี ภาคพิเศษ)

ประจำปีงบประมาณ พ.ศ. 2567

ณ สิ้นไตรมาส 4

(ระหว่างวันที่ 1 ตุลาคม 2566 - 30 กันยายน 2567)

รายงานผลการเบิกจ่ายงบประมาณ : เงินรายได้ (โครงการจัดการศึกษาปริญญาตรี ภาคพิเศษ) ประจำปีงบประมาณ พ.ศ. 2567

ณ สิ้นไตรมาส 4 (ระหว่างวันที่ 1 ตุลาคม 2566 - 30 กันยายน 2567) จำแนกตามหน่วยงาน โครงการ และกิจกรรม

หน่วยงาน / โครงการ / กิจกรรม	งบประมาณหลังโอนเปลี่ยนแปลง	PO/เบิกจ่าย	คงเหลือ	ร้อยละการเบิกจ่าย
รวมทั้งสิ้น	11,798,400.00	8,624,588.94	3,173,811.06	73.10
สำนักงานอธิการบดี	11,798,400.00	8,624,588.94	3,173,811.06	73.10
40230201 การบริหารทรัพยากรบุคคล โครงการจัดการศึกษาภาคพิเศษ ระดับปริญญาตรี	9,378,426.00	7,765,403.94	1,613,022.06	82.80
- 402302010121 ค่าตอบแทนการสอน	6,000,000.00	5,307,650.00	692,350.00	88.46
- 402302010221 ค่าตอบแทนเจ้าหน้าที่ปฏิบัติงานวันเสาร์ อาทิตย์ รายวัน	980,000.00	687,920.00	292,080.00	70.20
- 402302010321 ค่าตอบแทนคณะกรรมการอำนวยการ/คณะกรรมการดำเนินงาน	2,023,426.00	1,440,533.94	582,892.06	71.19
- 402302010421 ค่าตอบแทนอาจารย์ที่ปรึกษา	200,000.00	154,300.00	45,700.00	77.15
- 402302010521 ค่าตอบแทนเจ้าหน้าที่ปฏิบัติงานวันเสาร์ อาทิตย์ เหม่าจ่าย	175,000.00	175,000.00	-	100.00
40230202 บริหารจัดการโครงการจัดการศึกษาภาคพิเศษ ระดับปริญญาตรี	1,719,974.00	551,368.00	1,168,606.00	32.06
- 402302020121 บริหารจัดการโครงการจัดการศึกษาภาคพิเศษ ระดับปริญญาตรี	290,500.00	105,122.00	185,378.00	36.19
- 402302020231 จัดซื้อครุภัณฑ์คอมพิวเตอร์ All In One สำหรับงานประมวลผล	48,000.00	48,000.00	-	100.00
- 402302020331 จัดซื้อครุภัณฑ์เครื่องถ่ายเอกสารระบบดิจิตอล (ขาว-ดำ) ความเร็ว 50 แผ่น/นาที	198,000.00	198,000.00	-	100.00
- 402302020431 จัดซื้อครุภัณฑ์กล่องสวิตซ์ฮับ HDMI เข้า4 ออก1	2,500.00	2,500.00	-	100.00
- 402302020531 จัดซื้อครุภัณฑ์โทรศัพท์สำนักงานแบบไร้สาย	7,500.00	7,500.00	-	100.00
- 402302020621 ค่าใช้จ่ายสำหรับการแก้ปัญหาหรือรายจ่ายจำเป็นอื่นๆ	393,308.00	-	393,308.00	-
- 402302020722 สบทบงานบริหารจัดการ/สาธารณูปโภคของมหาวิทยาลัย	589,920.00	-	589,920.00	-
- 402302020831 จัดซื้อครุภัณฑ์ชุดโต๊ะพับเอนกประสงค์และเก้าอี้ประชุม	190,246.00	190,246.00	-	100.00
40330301 จัดการเรียนการสอน/พัฒนานักศึกษา โครงการจัดการศึกษาภาคพิเศษ ระดับปริญญาตรี	700,000.00	307,817.00	392,183.00	43.97
- 403303010121 พัฒนาคณาจารย์และบุคลากร	100,000.00	9,128.00	90,872.00	9.13
- 403303010221 ส่งเสริมคุณภาพการเรียนการสอน/หมวดวิชาศึกษาทั่วไป	350,000.00	86,470.00	263,530.00	24.71
- 403303010321 พัฒนานักศึกษา ปฐมนิเทศ ไหว้ครู กีฬา	250,000.00	212,219.00	37,781.00	84.89

รายงานผลการเบิกจ่ายงบประมาณ : เงินรายได้สะสม

ประจำปีงบประมาณ พ.ศ. 2567

ณ สิ้นไตรมาส 4

(ระหว่างวันที่ 1 ตุลาคม 2566 - 30 กันยายน 2567)

รายงานผลการเบิกจ่ายงบประมาณ : เงินรายได้สะสม ประจำปีงบประมาณ พ.ศ. 2567
ณ สิ้นไตรมาส 4 (ระหว่างวันที่ 1 ตุลาคม 2566 - 30 กันยายน 2567) จำแนกตามหน่วยงาน โครงการ และกิจกรรม

หน่วยงาน/โครงการ	งบประมาณหลังโอนเปลี่ยนแปลง	PO/เบิกจ่าย	คงเหลือ	เงินกันไว้เบิกเหลือในปี	คงเหลือสุทธิ	ร้อยละการเบิกจ่าย
รวมทั้งสิ้น	33,200,000.00	24,925,487.45	8,274,512.55	3,616,818.75	4,657,693.80	75.08
คณะวิทยาศาสตร์และเทคโนโลยี	238,240.00	236,065.00	2,175.00	-	2,175.00	99.09
70320201 เพิ่มประสิทธิภาพสำนักงานคณะวิทยาศาสตร์และเทคโนโลยีสู่องค์กรดิจิทัล	160,000.00	160,000.00	-	-	-	100.00
- 703202010131 จัดซื้อครุภัณฑ์เครื่องคอมพิวเตอร์สำหรับงานประมวลผล แบบที่ 2	160,000.00	160,000.00	-	-	-	100.00
70370201 จัดประชุมวิชาการระดับนานาชาติ The International Conference on Applied Physics and Materials	78,240.00	76,065.00	2,175.00	-	2,175.00	97.22
- 703702010121 การประชุมวิชาการระดับนานาชาติ "ICAPMA2023"	78,240.00	76,065.00	2,175.00	-	2,175.00	97.22
คณะมนุษยศาสตร์และสังคมศาสตร์	182,380.00	179,318.00	3,062.00	-	3,062.00	98.32
70330308 เผยแพร่ผลงานสร้างสรรค์ในระดับนานาชาติ	182,380.00	179,318.00	3,062.00	-	3,062.00	98.32
- 703303080121 เผยแพร่ผลงานสร้างสรรค์ในระดับนานาชาติ	182,380.00	179,318.00	3,062.00	-	3,062.00	98.32
สำนักงานอธิการบดี (ส่วนกลาง)	15,023,340.00	10,024,329.00	4,999,011.00	3,380,000.00	1,619,011.00	66.73
70230219 สมทบงบประมาณงานก่อสร้างอาคารศูนย์ปฏิบัติการเทคโนโลยีอุตสาหกรรม	1,480,000.00	1,480,000.00	-	-	-	100.00
- 702302190132 สมทบงบประมาณงานก่อสร้างอาคารศูนย์ปฏิบัติการเทคโนโลยีอุตสาหกรรม	1,480,000.00	1,480,000.00	-	-	-	100.00
70230221 บริหารจัดการงานตามภาระหน้าที่ของคณะกรรมการตาม พ.ร.บ. มหาวิทยาลัยราชภัฏและตามภารกิจของมหาวิทยาลัย	5,729,100.00	4,110,089.00	1,619,011.00	-	1,619,011.00	71.74
- 702302210121 บริหารจัดการงานสภามหาวิทยาลัยราชภัฏหมู่บ้านจอมบึง	1,658,000.00	1,464,193.00	193,807.00	-	193,807.00	88.31
- 702302210221 บริหารจัดการงานคณะกรรมการส่งเสริมกิจการสภามหาวิทยาลัย	450,000.00	338,856.00	111,144.00	-	111,144.00	75.30
- 702302210321 บริหารจัดการงานคณะกรรมการสภาวิชาการ	279,700.00	203,323.00	76,377.00	-	76,377.00	72.69
- 702302210421 บริหารจัดการงานคณะกรรมการบริหารงานบุคคล ประจำมหาวิทยาลัย	510,400.00	182,689.00	327,711.00	-	327,711.00	35.79
- 702302210521 บริหารจัดการงานคณะกรรมการพิจารณาตำแหน่งทางวิชาการ	800,000.00	394,479.00	405,521.00	-	405,521.00	49.31
- 702302210621 บริหารจัดการงานสภาคณาจารย์และข้าราชการ	240,400.00	164,880.00	75,520.00	-	75,520.00	68.59
- 702302210721 บริหารจัดการงานคณะกรรมการติดตาม ตรวจสอบ และประเมินผลของมหาวิทยาลัย	444,300.00	303,415.00	140,885.00	-	140,885.00	68.29
- 702302210821 บริหารจัดการงานคณะกรรมการติดตาม ตรวจสอบ และประเมินผลงานของคณบดี	144,000.00	110,300.00	33,700.00	-	33,700.00	76.60
- 702302210921 บริหารจัดการงานประชุมอาจารย์ ข้าราชการ พนักงานมหาวิทยาลัย พนักงานราชการ และบุคลากรของมหาวิทยาลัย	31,520.00	-	31,520.00	-	31,520.00	-
- 702302211021 บริหารจัดการงานคณะกรรมการตรวจสอบ	194,300.00	192,481.00	1,819.00	-	1,819.00	99.06
- 702302211121 บริหารจัดการงานวินัยและนิติการ	385,600.00	261,648.00	123,952.00	-	123,952.00	67.85
- 702302211221 บริหารจัดการงานตามที่สภามหาวิทยาลัย/มหาวิทยาลัยมอบหมาย	84,420.00	21,355.00	63,065.00	-	63,065.00	25.30
- 702302211331 จัดซื้อตู้จัดเก็บเอกสาร (งานสภามหาวิทยาลัย)	17,700.00	15,980.00	1,720.00	-	1,720.00	90.28
- 702302211431 จัดซื้อเครื่องสำรองไฟฟ้า ขนาด 1kVA (งานคณะกรรมการตรวจสอบ)	5,700.00	5,000.00	700.00	-	700.00	87.72
- 702302211531 จัดซื้อเครื่องสแกนเนอร์ (งานสภาวิชาการ)	16,000.00	16,000.00	-	-	-	100.00
- 702302211631 จัดซื้อเครื่องปริ้นเตอร์ (งานสภาวิชาการ)	6,000.00	4,100.00	1,900.00	-	1,900.00	68.33
- 702302211731 จัดซื้อคอมพิวเตอร์แท็บเล็ต แบบที่ 2 สำหรับงานประชุม (งานสภามหาวิทยาลัย)	342,000.00	342,000.00	-	-	-	100.00
- 702302211821 บริหารจัดการงานคณะกรรมการธรรมาภิบาลและจริยธรรม	35,580.00	5,910.00	29,670.00	-	29,670.00	16.61
- 702302211931 จัดซื้อเครื่องพิมพ์แบบฉีดหมึกพร้อมติดตั้งถังหมึกพิมพ์ (Ink tank Printer) จำนวน 1 เครื่อง	15,000.00	15,000.00	-	-	-	100.00
- 702302212031 จัดซื้อเครื่องถ่ายเอกสารระบบดิจิทัล (ขาว-ดำ)	68,480.00	68,480.00	-	-	-	100.00

รายงานผลการเบิกจ่ายงบประมาณ : เงินรายได้สะสม ประจำปีงบประมาณ พ.ศ. 2567
ณ สิ้นไตรมาส 4 (ระหว่างวันที่ 1 ตุลาคม 2566 - 30 กันยายน 2567) จำแนกตามหน่วยงาน โครงการ และกิจกรรม

หน่วยงาน/โครงการ	งบประมาณหลังโอนเปลี่ยนแปลง	PO/เบิกจ่าย	คงเหลือ	เงินกันไว้เบิกเหลือในปี	คงเหลือสุทธิ	ร้อยละการเบิกจ่าย
70330202 บริหารจัดการเพื่อการจัดกรหลังงานระบบปรับอากาศแยกส่วนในมหาวิทยาลัยราชภัฏหมู่บ้านจอมบึง	4,314,240.00	4,314,240.00	-	-	-	100.00
- 703302020121 ค่าบริการด้านการจัดพลังงาน	2,157,120.00	2,157,120.00	-	-	-	100.00
- 703302020222 ค่าบริการด้านการจัดพลังงาน	2,157,120.00	2,157,120.00	-	-	-	100.00
70330801 ผลิตตำราและเอกสารประกอบการสอนคุณภาพ	500,000.00	120,000.00	380,000.00	380,000.00	-	24.00
- 703308010144 สนับสนุนการผลิตตำรา และเอกสารประกอบการสอน	500,000.00	120,000.00	380,000.00	380,000.00	-	24.00
70230222 ปรับปรุงอาคารศูนย์อาหาร 1 (ในเงินรายได้สะสม)	3,000,000.00	-	3,000,000.00	3,000,000.00	-	-
- 702302220132 ปรับปรุงอาคารศูนย์อาหาร 1 (ในเงินรายได้สะสม)	3,000,000.00	-	3,000,000.00	3,000,000.00	-	-
งานบริหารบุคคล	6,542,800.00	5,306,901.07	1,235,898.93	-	1,235,898.93	81.11
70330802 บริหารและพัฒนาบุคลากรของมหาวิทยาลัยราชภัฏหมู่บ้านจอมบึง	4,392,800.00	3,156,901.07	1,235,898.93	-	1,235,898.93	71.87
- 703308020121 พัฒนาบุคลากรของคณะครุศาสตร์	215,000.00	140,816.00	74,184.00		74,184.00	65.50
- 703308020221 พัฒนาบุคลากรของคณะวิทยาศาสตร์และเทคโนโลยี	345,471.54	315,730.18	29,741.36		29,741.36	91.39
- 703308020321 พัฒนาบุคลากรของคณะมนุษยศาสตร์และสังคมศาสตร์	258,000.00	252,476.73	5,523.27		5,523.27	97.86
- 703308020421 พัฒนาบุคลากรของคณะวิทยาการจัดการ	184,000.00	99,029.00	84,971.00		84,971.00	53.82
- 703308020521 พัฒนาบุคลากรของวิทยาลัยมวยไทยศึกษาและการแพทย์แผนไทย	162,956.50	144,426.50	18,530.00		18,530.00	88.63
- 703308020621 พัฒนาบุคลากรของคณะเทคโนโลยีอุตสาหกรรม	222,340.00	202,385.00	19,955.00		19,955.00	91.03
- 703308020721 พัฒนาบุคลากรของโรงเรียนสาธิตแห่งมหาวิทยาลัยราชภัฏหมู่บ้านจอมบึง	94,000.00	93,798.00	202.00		202.00	99.79
- 703308020821 พัฒนาบุคลากรของบัณฑิตวิทยาลัย	16,000.00	-	16,000.00		16,000.00	-
- 703308020921 พัฒนาบุคลากรของสถาบันวิจัยและพัฒนา	20,000.00	14,292.00	5,708.00		5,708.00	71.46
- 703308021021 พัฒนาบุคลากรของสำนักวิทยบริการและเทคโนโลยีสารสนเทศ	70,000.00	57,782.00	12,218.00		12,218.00	82.55
- 703308021121 พัฒนาบุคลากรของสำนักศิลปะและวัฒนธรรม	17,186.00	17,186.00	-		-	100.00
- 703308021221 พัฒนาบุคลากรของสำนักส่งเสริมวิชาการและงานทะเบียน	32,000.00	24,340.00	7,660.00		7,660.00	76.06
- 703308021321 พัฒนาบุคลากรของหน่วยตรวจสอบภายใน	32,620.00	8,815.00	23,805.00		23,805.00	27.02
- 703308021421 พัฒนาผู้บริหารและบุคลากรของสำนักงานอธิการบดี	405,000.00	220,358.96	184,641.04		184,641.04	54.41
- 703308021521 การเขียนผลงานเพื่อเข้าสู่ตำแหน่งทางวิชาการของบุคลากรคณะมนุษยศาสตร์และสังคมศาสตร์	26,050.00	26,050.00	-		-	100.00
- 703308021621 เทคนิคและวิธีการเขียนโครงการวิจัยให้ได้อันดับของบุคลากรสังกัดคณะมนุษยศาสตร์	33,000.00	33,000.00	-		-	100.00
- 703308021721 สนับสนุน/ส่งเสริม การพัฒนาบุคลากรตามนโยบายมหาวิทยาลัยและจัดสรรงบประมาณพัฒนาบุคลากรของหน่วยงาน	227,435.96	-	227,435.96		227,435.96	-
- 703308021821 อบรมปัญหาการจัดซื้อจัดจ้างและบริหารสัญญา	43,240.00	42,925.00	315.00		315.00	99.27
- 703308021921 แลกเปลี่ยนเรียนรู้ด้านการเบิกจ่ายเพื่อเพิ่มประสิทธิภาพในการปฏิบัติงานให้กับบุคลากร	13,100.00	10,720.00	2,380.00		2,380.00	81.83
- 703308022021 กีฬา พ.จ.น.ก. บุคลากรสัมพันธ์	196,560.00	160,840.00	35,720.00		35,720.00	81.83
- 703308022121 กีฬาบุคลากรมหาวิทยาลัยแห่งประเทศไทย	369,860.00	344,560.00	25,300.00		25,300.00	93.16
- 703308022221 พัฒนาทักษะการใช้ภาษาอังกฤษ รุ่นที่ 1 เพื่อพัฒนาทักษะการใช้ภาษาอังกฤษให้แก่บุคลากรของมหาวิทยาลัย	40,000.00	28,485.00	11,515.00		11,515.00	71.21
- 703308022321 พัฒนาทักษะการใช้ Microsoft office-word และ Excel รุ่นที่ 1 เพื่อพัฒนาทักษะการใช้คอมพิวเตอร์ให้แก่บุคลากร	45,500.00	-	45,500.00		45,500.00	-

รายงานผลการเบิกจ่ายงบประมาณ : เงินรายได้สะสม ประจำปีงบประมาณ พ.ศ. 2567
ณ สิ้นไตรมาส 4 (ระหว่างวันที่ 1 ตุลาคม 2566 - 30 กันยายน 2567) จำแนกตามหน่วยงาน โครงการ และกิจกรรม

หน่วยงาน/โครงการ	งบประมาณหลังโอนเปลี่ยนแปลง	PO/เบิกจ่าย	คงเหลือ	เงินกันไว้เบิกเหลือในปี	คงเหลือสุทธิ	ร้อยละการเบิกจ่าย
- 703308022421 อบรมเชิงปฏิบัติการ เรื่องพัฒนางานสารบรรณ และการเขียนหนังสือราชการ ตามระเบียบสำนักนายกรัฐมนตรีว่าด้วยงานสารบรรณ	64,800.00	55,280.00	9,520.00		9,520.00	85.31
- 703308022521 แลกเปลี่ยนเรียนรู้ประสบการณ์การบริหารงาน ของผู้บริหารระดับกลาง	13,100.00	-	13,100.00		13,100.00	-
- 703308022621 แลกเปลี่ยนเรียนรู้ เรื่องการขอกำหนดตำแหน่งทางวิชาการ	31,000.00	17,605.00	13,395.00		13,395.00	56.79
- 703308022721 แลกเปลี่ยนเรียนรู้ เรื่อง การขอกำหนดตำแหน่งทางวิชาการด้านวิชาชีพท้องถิ่นและสังคม	60,100.00	34,080.00	26,020.00		26,020.00	56.71
- 703308022821 แลกเปลี่ยนเรียนรู้เรื่อง เทรนด์ Talent ที่องค์กรยุคใหม่กำลังมองหา	118,000.00	5,115.00	112,885.00		112,885.00	4.33
- 703308022921 ปฐมนิเทศบุคลากรใหม่	39,460.00	34,200.00	5,260.00		5,260.00	86.67
- 703308023021 บริหารจัดการและขับเคลื่อนงานบริหารบุคคล	148,350.00	21,276.00	127,074.00		127,074.00	14.34
- 703308023121 อบรมเชิงปฏิบัติการการสร้างสุขและจิตสำนึกด้วยโปรแกรมสติในมหาวิทยาลัย ราชภัฏหมู่บ้านจอมบึง ระยะเวลาที่ 4	131,700.00	125,270.00	6,430.00		6,430.00	95.12
- 703308023221 การขับเคลื่อนการสร้างสุขและจิตสำนึกด้วยโปรแกรมสติของมหาวิทยาลัยให้เกิดเป็นวิถีองค์กร (site visit)	72,000.00	21,875.00	50,125.00		50,125.00	30.38
- 703308023321 สัมมนาแลกเปลี่ยนเรียนรู้ (PLC) เรื่อง การสร้างสุขและจิตสำนึกด้วยโปรแกรมสติมหาวิทยาลัยราชภัฏหมู่บ้านจอมบึง	34,900.00	8,475.00	26,425.00		26,425.00	24.28
- 703308023421 สวัสดิการค่าเบี้ยประกันกลุ่มของบุคลากรประเภทพนักงานราชการ บุคลากรเงินรายได้ และบุคลากรโรงเรียนสาธิต	586,500.00	572,709.70	13,790.30		13,790.30	97.65
- 703308023521 ฝึกอบรมเชิงปฏิบัติการ ระบบการจัดซื้อจัดจ้างภาครัฐด้วยอิเล็กทรอนิกส์ (Electronic Government Procurement ; e-GP) ระยะเวลาที่ 5	23,570.00	23,000.00	570.00		570.00	97.58
70330803 ทุนการศึกษาเพื่อการพัฒนาบุคลากรของมหาวิทยาลัยราชภัฏหมู่บ้านจอมบึง	2,150,000.00	2,150,000.00	-	-	-	100.00
- 703308030144 ทุนการศึกษาเพื่อการพัฒนาบุคลากรของมหาวิทยาลัยราชภัฏหมู่บ้านจอมบึง	2,150,000.00	2,150,000.00	-	-	-	100.00
งานพัฒนากายภาพและความปลอดภัย	2,365,180.00	2,288,140.18	77,039.82	-	77,039.82	96.74
70230220 พัฒนาอาคารสถานที่และสภาพแวดล้อมของมหาวิทยาลัย	2,365,180.00	2,288,140.18	77,039.82	-	77,039.82	96.74
- 702302200132 ปรับปรุงซ่อมแซมห้องเรียนและบริเวณชั้นบริหาร โรงเรียนสาธิตอนุบาลทานตะวัน	290,400.00	290,000.00	400.00		400.00	99.86
- 702302200221 ซ่อมแซมเครื่องปรับอากาศระบบซิลเลอร์ อาคารอำนวยการ	85,180.00	85,172.00	8.00		8.00	99.99
- 702302200321 การตรวจสอบระบบไฟฟ้าและสำรวจงานบำรุงรักษาระบบไฟฟ้า	781,140.00	744,368.18	36,771.82		36,771.82	95.29
- 702302200421 ซ่อมแซมลิฟต์โดยสาร ตัวที่ 2 อาคารอำนวยการ	497,550.00	480,000.00	17,550.00		17,550.00	96.47
- 702302200521 งานติดตั้งตาข่ายป้องกันนกพิราบ	365,400.00	355,000.00	10,400.00		10,400.00	97.15
- 702302200631 จัดซื้อครุภัณฑ์เครื่องเป่าลม	45,600.00	45,600.00	-		-	100.00
- 702302200731 จัดซื้อครุภัณฑ์เครื่องฉีดน้ำแรงดันสูง	18,500.00	18,000.00	500.00		500.00	97.30
- 702302200831 จัดซื้อครุภัณฑ์รถตัดหญ้าแบบนั่งขับ	281,410.00	270,000.00	11,410.00		11,410.00	95.95
สถาบันวิจัยและพัฒนา	3,338,200.00	2,253,131.00	1,085,069.00	77,400.00	1,007,669.00	67.50
70370102 ส่งเสริมสนับสนุนการวิจัย เทคโนโลยี และนวัตกรรม	3,338,200.00	2,253,131.00	1,085,069.00	77,400.00	1,007,669.00	67.50
- 703701020121 การประชุมวิชาการระดับชาติและนานาชาติ “ราชภัฏวิจัย ครั้งที่ 7”	176,700.00	172,083.00	4,617.00		4,617.00	97.39

รายงานผลการเบิกจ่ายงบประมาณ : เงินรายได้สะสม ประจำปีงบประมาณ พ.ศ. 2567
ณ สิ้นไตรมาส 4 (ระหว่างวันที่ 1 ตุลาคม 2566 - 30 กันยายน 2567) จำแนกตามหน่วยงาน โครงการ และกิจกรรม

หน่วยงาน/โครงการ	งบประมาณหลังโอนเปลี่ยนแปลง	PO/เบิกจ่าย	คงเหลือ	เงินกันไว้เบิกเหลือในปี	คงเหลือสุทธิ	ร้อยละการเบิกจ่าย
- 703701020221 การประชุมวิชาการระดับชาติราชภัฏหมู่บ้านจอมบึงวิจัย ครั้งที่ 12	688,334.00	688,334.00	-		-	100.00
- 703701020321 การเข้าร่วมนำเสนอผลงานวิจัยร่วมกับสำนักงานคณะกรรมการวิจัยแห่งชาติ (วช.)	222,500.00	197,111.00	25,389.00		25,389.00	88.59
- 703701020421 วารสารวิทยาศาสตร์ เทคโนโลยี และนวัตกรรม	-	-	-		-	-
- 703701020521 วารสารวิจัยมหาวิทยาลัยราชภัฏหมู่บ้านจอมบึง สาขามนุษยศาสตร์และสังคมศาสตร์	395,100.00	226,600.00	168,500.00	77,400.00	91,100.00	57.35
- 703701020621 ส่งเสริม สนับสนุนการตีพิมพ์เผยแพร่ผลงานวิจัย	821,607.00	391,933.00	429,674.00		429,674.00	47.70
- 703701020721 สร้างสรรค์งานวิจัยคุณภาพ	571,900.00	327,521.00	244,379.00		244,379.00	57.27
- 703701020821 งานทรัพย์สินทางปัญญา และการนำผลงานวิจัยและนวัตกรรมไปใช้ประโยชน์	140,059.00	138,309.00	1,750.00		1,750.00	98.75
- 703701020921 สนับสนุนส่งเสริมผู้มีผลงานวิจัยนวัตกรรมและสิ่งประดิษฐ์	322,000.00	111,240.00	210,760.00		210,760.00	34.55
สำนักวิทยบริการและเทคโนโลยีสารสนเทศ	2,452,000.00	2,341,654.40	110,345.60	106,962.00	3,383.60	95.50
70330203 บริหารและพัฒนาการให้บริการของสำนักวิทยบริการและเทคโนโลยีสารสนเทศ	2,452,000.00	2,341,654.40	110,345.60	106,962.00	3,383.60	95.50
- 703302030131 จัดซื้อครุภัณฑ์เครื่องถ่ายเอกสารระบบดิจิทัล (ขาว-ดำและสี)	120,000.00	120,000.00	-		-	100.00
- 703302030221 จัดซื้อซอฟต์แวร์สำหรับงานด้านการออกแบบกราฟิก	138,500.00	138,500.00	-		-	100.00
- 703302030321 พัฒนางานบริการทรัพยากรสารสนเทศ	498,973.40	498,943.40	30.00		30.00	99.99
- 703302030421 พัฒนางานศูนย์สร้างสรรค์นวัตกรรมการเรียนรู้อัจฉริยะ	44,240.00	44,240.00	-		-	100.00
- 703302030521 บริหารจัดการงานสื่อสารภาพลักษณ์องค์กร	34,700.00	34,580.00	120.00		120.00	99.65
- 703302030621 การผลิตสื่อการเรียนรู้ออนไลน์บนระบบ MCRU MOOC ให้แก่อาจารย์ของมหาวิทยาลัย	-	-	-		-	-
- 703302030721 สัมมนาเทคโนโลยีสารสนเทศด้านการสื่อสารมวลชน	79,090.00	79,090.00	-		-	100.00
- 703302030821 จัดหาและบำรุงรักษาทรัพยากรเทคโนโลยีสารสนเทศเพื่อการบริการ	195,400.00	195,400.00	-		-	100.00
- 703302030931 จัดซื้อชุดครุภัณฑ์งานสื่อสารภาพลักษณ์องค์กร	232,200.00	232,200.00	-		-	100.00
- 703302031031 จัดซื้อชุดครุภัณฑ์ระบบกล้องวงจรปิดภายนอกอาคาร	485,000.00	485,000.00	-		-	100.00
- 703302031121 ประชาสัมพันธ์เชิงรุกการรับนักศึกษาใหม่ ปีการศึกษา 2567	256,674.00	256,674.00	-		-	100.00
- 703302031221 แนะนำประชาสัมพันธ์หลักสูตรสำหรับสาขาวิชาที่เปิดสอนระดับปริญญาตรี สังกัดคณะครุศาสตร์ (คณะครุศา	26,200.00	26,200.00	-		-	100.00
- 703302031321 แนะนำประชาสัมพันธ์หลักสูตรสำหรับสาขาวิชาที่เปิดสอนระดับปริญญาตรี สังกัดคณะวิทยาศาสตร์และเทคโนโลยี	38,200.00	35,100.00	3,100.00		3,100.00	91.88
- 703302031421 แนะนำประชาสัมพันธ์หลักสูตรสำหรับสาขาวิชาที่เปิดสอนระดับปริญญาตรี สังกัดคณะมนุษยศาสตร์และสังคม	35,200.00	35,200.00	-		-	100.00
- 703302031521 แนะนำประชาสัมพันธ์หลักสูตรสำหรับสาขาวิชาที่เปิดสอนระดับปริญญาตรี สังกัดคณะวิทยาการจัดการ (คณะ	29,200.00	29,067.00	133.00		133.00	99.54
- 703302031621 แนะนำประชาสัมพันธ์หลักสูตรสำหรับสาขาวิชาที่เปิดสอนระดับปริญญาตรี สังกัดคณะเทคโนโลยีอุตสาหกรรม	23,200.00	23,200.00	-		-	100.00
- 703302031721 แนะนำประชาสัมพันธ์หลักสูตรสำหรับสาขาวิชาที่เปิดสอนระดับปริญญาตรี สังกัดวิทยาลัยมหาวิทยาลัยศึกษาและ	17,200.00	17,200.00	-		-	100.00
- 703302031821 พัฒนาสื่อการเรียนรู้ออนไลน์บนระบบ MCRU MOOC ให้แก่อาจารย์โรงเรียนสาธิตแห่งมหาวิทยาลัยราชภัฏหมู่บ้าน	198,022.60	91,060.00	106,962.60	106,962.00	0.60	45.98
สำนักศิลปะและวัฒนธรรม	300,000.00	300,000.00	-	-	-	100.00
70360601 ทำนุบำรุงศิลปวัฒนธรรม พัฒนานักศึกษาและร่วมกิจกรรมกับเครือข่ายทางด้านศิลปวัฒนธรรม	300,000.00	300,000.00	-	-	-	100.00
- 703606010121 อนุรักษ์ สืบสานประเพณีวัฒนธรรมไทย และวันสำคัญของไทย	138,220.00	138,220.00	-		-	100.00

รายงานผลการเบิกจ่ายงบประมาณ : เงินรายได้สะสม ประจำปีงบประมาณ พ.ศ. 2567
ณ สิ้นไตรมาส 4 (ระหว่างวันที่ 1 ตุลาคม 2566 - 30 กันยายน 2567) จำแนกตามหน่วยงาน โครงการ และกิจกรรม

หน่วยงาน/โครงการ	งบประมาณหลังโอนเปลี่ยนแปลง	PO/เบิกจ่าย	คงเหลือ	เงินกันไว้เบิกเหลือในปี	คงเหลือสุทธิ	ร้อยละการเบิกจ่าย
- 703606010221 อบรมเชิงปฏิบัติการพัฒนาศักยภาพนักศึกษาชาวต่างชาติไปกลาง และศิลปะการแสดง	55,000.00	55,000.00	-		-	100.00
- 703606010321 เผยแพร่และแลกเปลี่ยนเรียนรู้ทางด้านศิลปวัฒนธรรมกับมหาวิทยาลัยเครือข่าย	96,784.00	96,784.00	-		-	100.00
- 703606010421 ร่วมงานกับเครือข่ายสภาศิลปะและวัฒนธรรม มหาวิทยาลัยราชภัฏแห่งประเทศไทย	9,996.00	9,996.00	-		-	100.00
สำนักส่งเสริมวิชาการและงานทะเบียน	1,307,900.00	673,182.75	634,717.25	-	634,717.25	51.47
70330309 พัฒนาและปรับปรุงหลักสูตร	800,000.00	379,850.00	420,150.00	-	420,150.00	47.48
- 703303090121 การพัฒนาหลักสูตรใหม่	60,000.00	-	60,000.00		60,000.00	-
- 703303090221 การปรับปรุงหลักสูตร	-	-	-		-	-
- 703303090321 การอบรมพัฒนางานความรู้เกี่ยวกับวิชาการ การติดต่อประสานงาน ระบบธนาคารหน่วยกิต หลักสูตรระยะสั้น	300,000.00	34,691.00	265,309.00		265,309.00	11.56
- 703303090421 การปรับปรุงหลักสูตร (คณะวิทยาศาสตร์และเทคโนโลยี)	40,000.00	-	40,000.00		40,000.00	-
- 703303090521 การปรับปรุงหลักสูตร (คณะมนุษยศาสตร์และสังคมศาสตร์)	320,000.00	270,409.00	49,591.00		49,591.00	84.50
- 703303090621 การปรับปรุงหลักสูตร (วิทยาลัยมวยไทยศึกษาและการแพทย์แผนไทย)	40,000.00	34,750.00	5,250.00		5,250.00	86.88
- 703303090721 ชำระค่าธรรมเนียมหลักสูตรสาธารณสุขศาสตร์	40,000.00	40,000.00	-		-	100.00
70330310 การแข่งขันทักษะวิชาการ พ.จ.น.ก. สัมพันธ์	507,900.00	293,332.75	214,567.25	-	214,567.25	57.75
- 703303100121 การแข่งขันทักษะวิชาการ พ.จ.น.ก.สัมพันธ์ ครั้งที่ 44	507,900.00	293,332.75	214,567.25		214,567.25	57.75
วิทยาลัยมวยไทยและการแพทย์แผนไทย	930,060.00	811,263.25	118,796.75	52,456.75	66,340.00	87.23
70330204 พัฒนามหาวิทยาลัยราชภัฏหมู่บ้านจอมบึง เมืองราชบุรี ระยะที่ 3	930,060.00	811,263.25	118,796.75	52,456.75	66,340.00	87.23
- 703302040121 งานบำรุงรักษาลิฟท์ (อาคาร 15 อาคารสถาบันวิชาการวิจัยและภูมิปัญญาไทย และอาคารโรงเรียนสาธิต)	134,820.00	82,363.25	52,456.75	52,456.75	-	61.09
- 703302040232 ปรับปรุงอาคาร 15	680,900.00	680,900.00	-	-	-	100.00
- 703302040332 ปรับปรุงอาคารสถาบันวิชาการและวิจัยภูมิปัญญาไทย	114,340.00	48,000.00	66,340.00	-	66,340.00	41.98
โรงเรียนสาธิตแห่งมหาวิทยาลัยราชภัฏหมู่บ้านจอมบึง	419,900.00	419,900.00	-	-	-	100.00
70210201 จัดซื้อครุภัณฑ์โรงเรียนสาธิตแห่งมหาวิทยาลัยราชภัฏหมู่บ้านจอมบึง	419,900.00	419,900.00	-	-	-	100.00
- 702102010131 จัดซื้อชุดครุภัณฑ์เครื่องปรับอากาศสำหรับห้องปฏิบัติการชีววิทยาและห้องพักอาจารย์	340,000.00	340,000.00	-		-	100.00
- 702102010231 จัดซื้อครุภัณฑ์พัดลมไอนเย็น	79,900.00	79,900.00	-		-	100.00
คณะเทคโนโลยีอุตสาหกรรม	100,000.00	91,602.80	8,397.20	-	8,397.20	91.60
70320202 เพิ่มประสิทธิภาพการจัดการเรียนการสอนคณะเทคโนโลยีอุตสาหกรรม	100,000.00	91,602.80	8,397.20	-	8,397.20	91.60
- 703202020121 บำรุงรักษาครุภัณฑ์การเรียนการสอนคณะเทคโนโลยีอุตสาหกรรม	100,000.00	91,602.80	8,397.20		8,397.20	91.60