



# รายงานผลการเบิกจ่ายงบประมาณ

ประจำปีงบประมาณ พ.ศ. **2568**

ระหว่างวันที่ 1 ตุลาคม 2567 - 31 ธันวาคม 2568 (ไตรมาส 1)

ผ่านที่ประชุม

คณะกรรมการบริหารมหาวิทยาลัยราชภัฏหมู่บ้านจอมบึง ครั้งที่ 1/2568  
วันจันทร์ที่ 13 มกราคม พ.ศ.2568



**Policy and Planning Division**  
Muban Chomboeng Rajabhat University

Muban Chomboeng Rajabhat University

# สารบัญ

	หน้า
■ บทสรุปผู้บริหาร _____	ก
■ รายงานผลการเบิกจ่ายของมหาวิทยาลัยฯ จำแนกตามรายจ่ายประจำและรายจ่ายงบลงทุน เปรียบเทียบร้อยละการเบิกจ่ายกับเกณฑ์มาตรการเพิ่มประสิทธิภาพ ประจำปีงบประมาณ พ.ศ. 2567 ณ สิ้นไตรมาส 1 (ระหว่างวันที่ 1 ตุลาคม 2567 - 31 ธันวาคม 2567) _____	2
■ สรุปรายงานการเปรียบเทียบร้อยละการเบิกจ่ายของมหาวิทยาลัยฯ จำแนกตามประเภทงบรายจ่าย ประจำปีงบประมาณ พ.ศ. 2567 ณ สิ้นไตรมาส 1 (ระหว่างวันที่ 1 ตุลาคม 2567 - 31 ธันวาคม 2567) _____	4
■ สรุปรายงานผลการเบิกจ่ายงบประมาณ จำแนกตามประเภทงบประมาณและหน่วยงาน ประจำปีงบประมาณ พ.ศ. 2567 ณ สิ้นไตรมาส 1 (ระหว่างวันที่ 1 ตุลาคม 2567 - 31 ธันวาคม 2567) _____	6
■ รายงานผลการเบิกจ่ายงบประมาณ : งบประมาณเงินแผ่นดิน ประจำปีงบประมาณ พ.ศ. 2567 ณ สิ้นไตรมาส 1 (ระหว่างวันที่ 1 ตุลาคม 2567 - 31 ธันวาคม 2567) _____	10
■ รายงานผลการเบิกจ่ายงบประมาณ : เงินรายได้ (ปกติ) ประจำปีงบประมาณ พ.ศ. 2567 ณ สิ้นไตรมาส 1 (ระหว่างวันที่ 1 ตุลาคม 2567 - 31 ธันวาคม 2567) _____	28
■ รายงานผลการเบิกจ่ายงบประมาณ : เงินรายได้ (บัณฑิตวิทยาลัย) ประจำปีงบประมาณ พ.ศ. 2567 ณ สิ้นไตรมาส 1 (ระหว่างวันที่ 1 ตุลาคม 2567 - 31 ธันวาคม 2567) _____	39
■ รายงานผลการเบิกจ่ายงบประมาณ : เงินรายได้ (กรณียุบลีกบัณฑิตวิทยาลัย) ประจำปีงบประมาณ พ.ศ. 2567 ณ สิ้นไตรมาส 1 (ระหว่างวันที่ 1 ตุลาคม 2567 - 31 ธันวาคม 2567) _____	42
■ รายงานผลการเบิกจ่ายงบประมาณ : เงินรายได้ (โครงการจัดการศึกษาปริญญาตรี ภาคพิเศษ) ประจำปีงบประมาณ พ.ศ. 2567 ณ สิ้นไตรมาส 1 (ระหว่างวันที่ 1 ตุลาคม 2567 - 31 ธันวาคม 2567) _____	45
■ รายงานผลการเบิกจ่ายงบประมาณ : เงินรายได้สะสม ประจำปีงบประมาณ พ.ศ. 2567 ณ สิ้นไตรมาส 1 (ระหว่างวันที่ 1 ตุลาคม 2567 - 31 ธันวาคม 2567) _____	47

รายงานผลการเบิกจ่ายของมหาวิทยาลัยฯ  
ประจำปีงบประมาณ พ.ศ. 2568 ณ สิ้นไตรมาส 1 (ระหว่างวันที่ 1 ตุลาคม 2567 - 31 ธันวาคม 2567)

ในปีงบประมาณ พ.ศ.2568 (ระหว่างวันที่ 1 ตุลาคม 2567 - 31 ธันวาคม 2567) มหาวิทยาลัยได้รับจัดสรรงบประมาณ รวมทั้งสิ้น 537,890,300 บาท  
ทั้งนี้ ณ สิ้นไตรมาส 1 มีงบประมาณเบิกจ่าย รวมทั้งสิ้น 100,625,699.01 บาท คิดเป็นร้อยละ 18.71

ประเภทงบประมาณ	รวมงบประมาณหลังโอนเปลี่ยนแปลง	แผนการใช้จ่ายงบประมาณไตรมาส 1	การเบิกจ่ายงบประมาณ ไตรมาส 1	ร้อยละการเบิกจ่ายเทียบกับงบประมาณทั้งหมด	ร้อยละการเบิกจ่ายเทียบกับแผนการใช้จ่ายงบประมาณ
<b>รวมทั้งสิ้น</b>	<b>537,890,300.00</b>	<b>132,092,582.0</b>	<b>100,625,699.06</b>	<b>18.71</b>	<b>76.18</b>
งบประมาณแผ่นดิน	414,904,600.00	96,175,996.0	76,916,554.86	18.54	79.97
เงินรายได้ (ปกติ)	71,509,300.00	19,727,053.0	16,821,665.56	23.52	85.27
เงินรายได้ (บัณฑิตวิทยาลัย)	175,700.00	175,700.0	175,700.00	100.00	100.00
เงินรายได้ (กรณียุบเลิกบัณฑิตวิทยาลัย)(ยังมีแผนในไตรมาส 1)	7,779,500.00	-	-	-	-
เงินรายได้ (โครงการจัดการศึกษาภาคพิเศษ ระดับปริญญาตรี)	13,743,200.00	3,412,140.0	2,878,120.00	20.94	84.35
เงินรายได้สะสม	29,778,000.00	12,601,693.0	3,833,658.64	12.87	30.42

• โครงการยุทธศาสตร์มหาวิทยาลัยราชภัฏเพื่อการพัฒนาท้องถิ่น จำนวน 60 โครงการ

ได้รับจัดสรรงบประมาณ จำนวนทั้งสิ้น 41,061,600.00 บาท ณ ไตรมาส 1 เบิกจ่ายจำนวน 3,766,402.00 บาท คิดเป็นร้อยละ 9.17

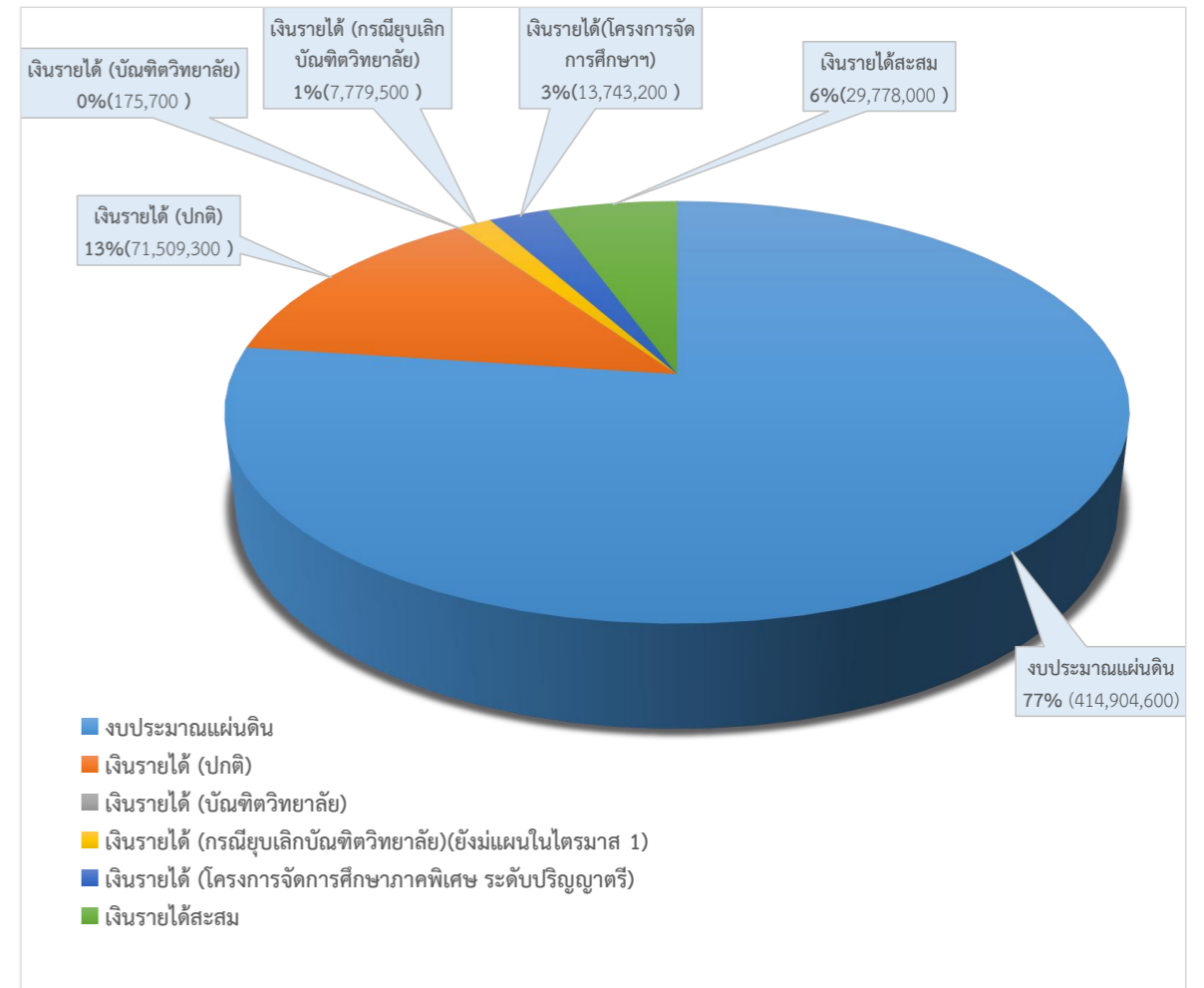
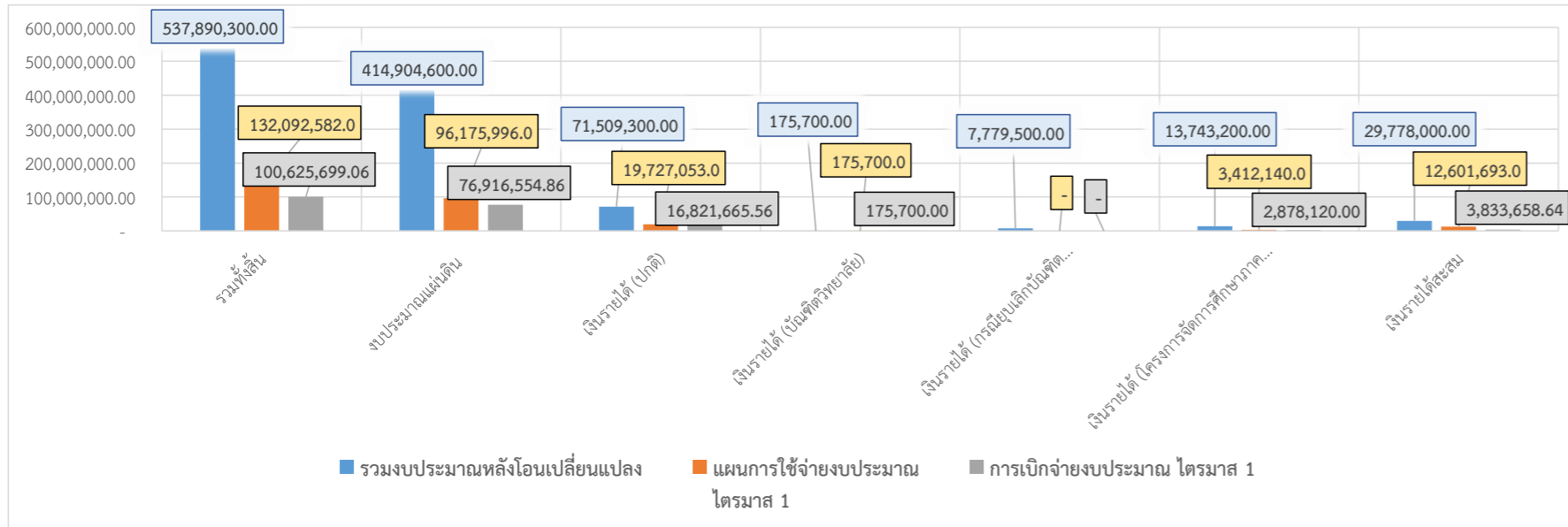

ปัญหา/อุปสรรค : ในปีงบประมาณ พ.ศ. 2568 ณ สิ้นไตรมาส 1 มหาวิทยาลัยไม่สามารถเบิกจ่ายงบประมาณแผ่นดินได้ตามเป้าหมายที่กำหนด เนื่องจาก

- งบบุคลากรอยู่ระหว่างการปรับแก้ไข TOR
- งบบุคลากรมีผู้ยื่นอุทธรณ์จึงทำให้การลงนามสัญญา/การเบิกจ่ายงบประมาณล่าช้า
- บางหน่วยงานดำเนินการ OP ในระบบ GFMS เรียบร้อยแล้ว แต่ยังไม่ได้ดำเนินการ PO ในระบบ งบประมาณ 3 มิติจึงทำให้เกิดการคลาดเคลื่อนระหว่างข้อมูลในระบบ GFMS และ ระบบ งบประมาณ 3 มิติ

- ข้อเสนอแนะ :
- ผู้บริหารหน่วยงานควรกำกับติดตามเร่งรัดและกำกับดูแลอย่างใกล้ชิดในทุกกระบวนการ เพื่อเพิ่มประสิทธิภาพในการดำเนินการเบิกจ่ายงบประมาณให้เป็นไปตามแผนที่กำหนดไว้
  - ผู้บริหารหน่วยงานควรรายงานต่อคณะกรรมการบริหารมหาวิทยาลัย ให้ทราบถึง ปัญหา/อุปสรรค ที่หน่วยงานพบเพื่อดำเนินการแก้ไข

รายงานผลการเบิกจ่ายของมหาวิทยาลัยฯ

จำแนกตามรายจ่ายประจำและรายจ่ายงบลงทุนและ  
เปรียบเทียบกับเกณฑ์มาตรฐานการเพิ่มประสิทธิภาพการ  
ใช้จ่ายงบประมาณ

ประจำปีงบประมาณ พ.ศ.2568 ณ สิ้นไตรมาส 1  
(ระหว่างวันที่ 1 ตุลาคม 2567 - 31 ธันวาคม 2567)

รายงานผลการเบิกจ่ายของมหาวิทยาลัยฯ จำแนกตามรายจ่ายประจำและรายจ่ายงบลงทุน  
ประจำปีงบประมาณ พ.ศ. 2568 ณ สิ้นไตรมาส 1 (ระหว่างวันที่ 1 ตุลาคม 2567 - 31 ธันวาคม 2567)

ประเภทงบประมาณ	รายจ่ายประจำ			เกณฑ์มาตรฐานการเพิ่ม ประสิทธิภาพ (รายจ่ายประจำ)	รายจ่ายงบลงทุน			เกณฑ์มาตรฐานการเพิ่ม ประสิทธิภาพ (รายจ่ายงบลงทุน)	รวมงบประมาณหลัง โอนเปลี่ยนแปลง	รวมงบประมาณเบิกจ่าย	ร้อยละการเบิกจ่าย
	งบประมาณหลังโอน เปลี่ยนแปลง	เบิกจ่าย/PO	ร้อยละการเบิกจ่าย		งบประมาณหลังโอน เปลี่ยนแปลง	เบิกจ่าย/PO	ร้อยละการเบิกจ่าย				
งบประมาณแผ่นดิน	284,711,000.00	61,757,954.86	21.69	35.00	130,193,600.00	15,158,600.00	11.64	17.00	414,904,600.00	76,916,554.86	18.54
เงินรายได้ (ปกติ)	71,293,310.00	16,790,575.56	23.55	35.00	215,990.00	31,090.00	14.39	17.00	71,509,300.00	16,821,665.56	23.52
เงินรายได้ (บัณฑิตวิทยาลัย)	175,700.00	175,700.00	100.00	35.00	-	-	-	17.00	175,700.00	175,700.00	100.00
เงินรายได้ (กรณียุบเลิกบัณฑิตวิทยาลัย)	7,779,500.00	-	-	35.00	-	-	-	17.00	7,779,500.00	-	-
เงินรายได้ (โครงการจัดการศึกษาภาคพิเศษ ระดับปริญญาตรี)	13,743,200.00	2,878,120.00	20.94	35.00	-	-	-	17.00	13,743,200.00	2,878,120.00	20.94
เงินรายได้สะสม	24,809,620.00	3,706,158.64	14.94	35.00	4,968,380.00	127,500.00	2.57	17.00	29,778,000.00	3,833,658.64	12.87
<b>รวมทั้งสิ้น</b>	<b>402,512,330.00</b>	<b>85,308,509.06</b>	<b>21.19</b>	<b>35.00</b>	<b>135,377,970.00</b>	<b>15,317,190.00</b>	<b>11.31</b>	<b>17.00</b>	<b>537,890,300.00</b>	<b>100,625,699.06</b>	<b>18.71</b>

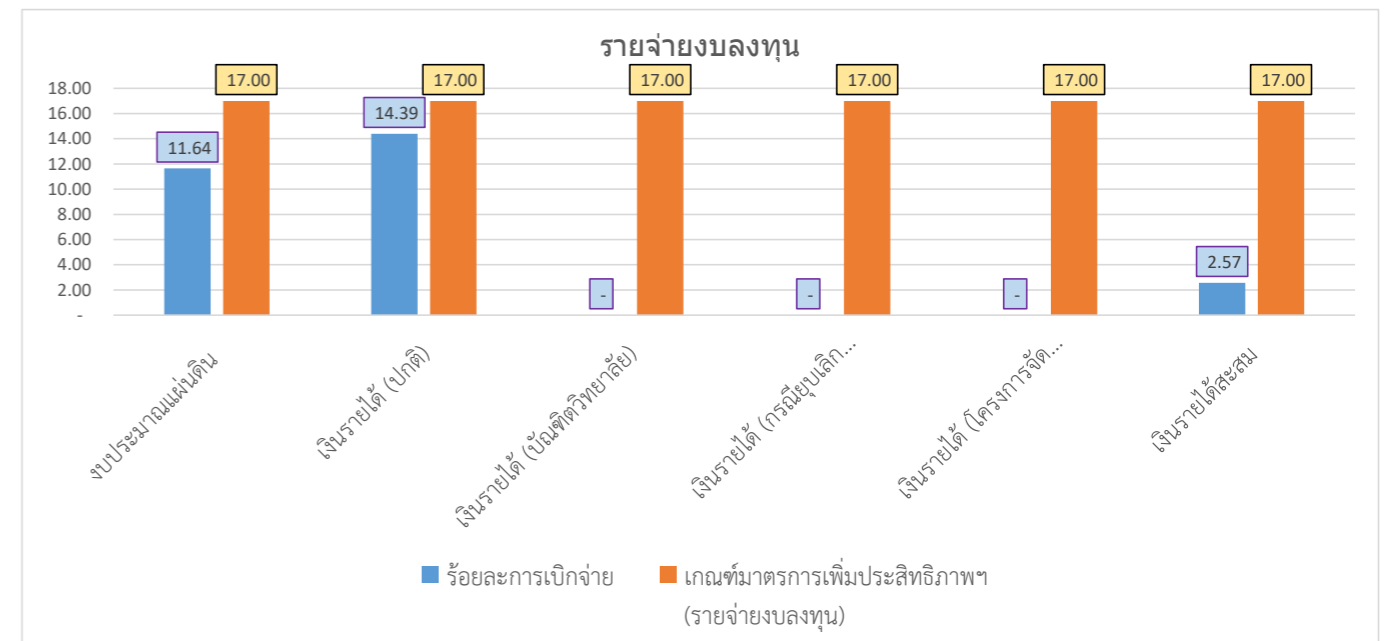
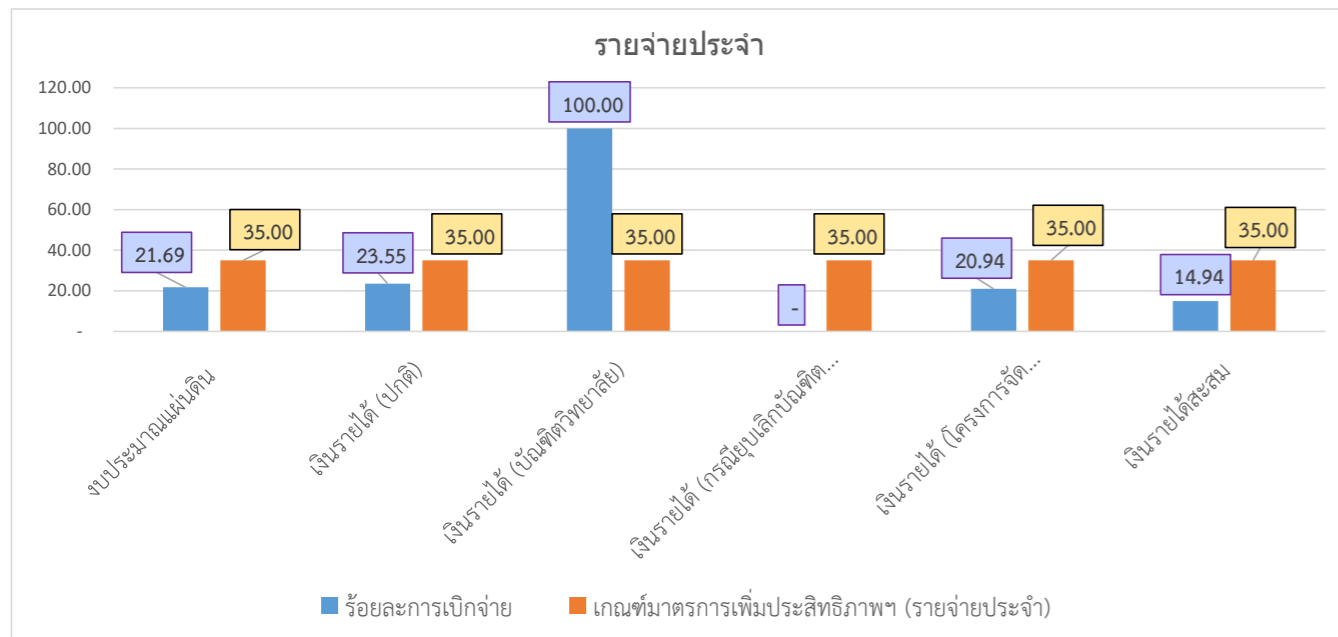
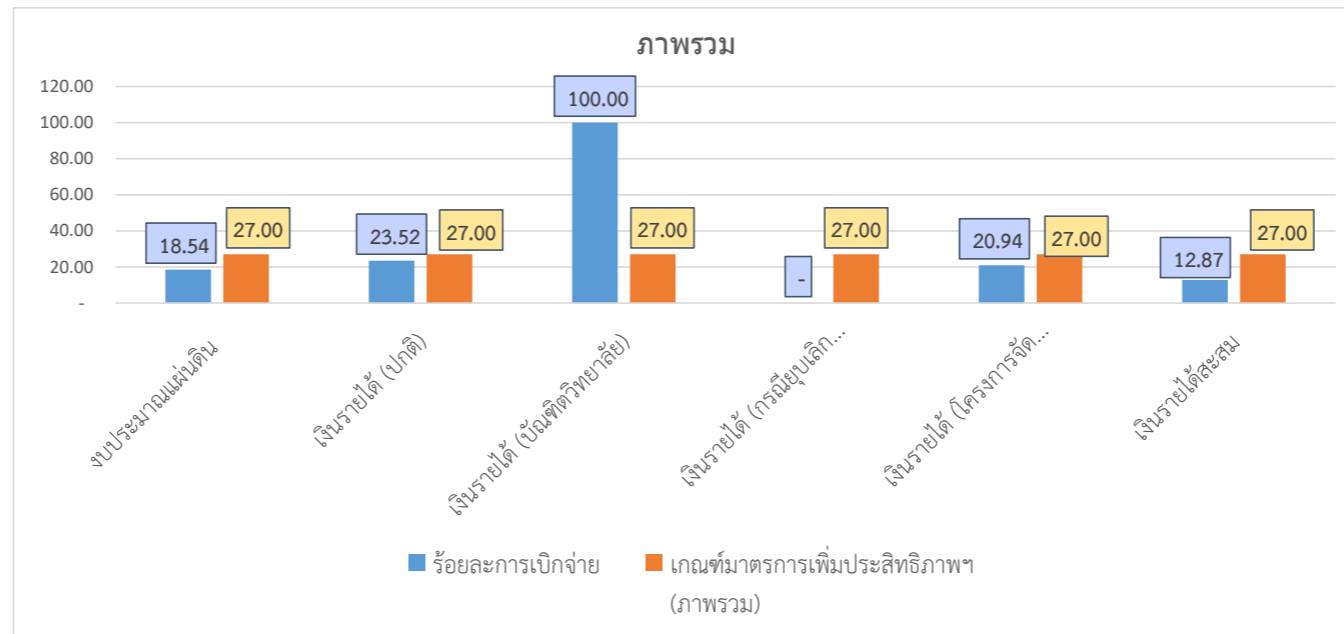

รายงานการผลเบิกจ่ายของมหาวิทยาลัย

จำแนกตามประเภทงบรายจ่าย

ประจำปีงบประมาณ พ.ศ.2568

ณ สิ้นไตรมาส 1

(ระหว่างวันที่ 1 ตุลาคม 2567 - 31 ธันวาคม 2567)

รายงานผลการเบิกจ่ายของมหาวิทยาลัยฯ จำแนกตามรายจ่ายประจำและรายจ่ายงบลงทุน  
 ประจำปีงบประมาณ พ.ศ. 2568 ณ สิ้นไตรมาส 1 (ระหว่างวันที่ 1 ตุลาคม 2567 - 31 ธันวาคม 2567)  
 จำแนกตามงบรายจ่าย

หมวดรายจ่าย	ประเภทงบประมาณ												รวมงบประมาณหลังโอนเปลี่ยนแปลง	รวมงบประมาณเบิกจ่าย	ร้อยละการเบิกจ่าย
	งบประมาณแผ่นดิน		เงินรายได้ (ปกติ)		เงินรายได้ (บัณฑิตวิทยาลัย)		เงินรายได้ (กรณียุบเลิกบัณฑิตวิทยาลัย)		เงินรายได้ (โครงการจัดการศึกษาภาคพิเศษ)		เงินรายได้สะสม				
	รวมงบประมาณ	รวมงบประมาณเบิกจ่าย	รวมงบประมาณ	รวมงบประมาณเบิกจ่าย	รวมงบประมาณ	รวมงบประมาณเบิกจ่าย	รวมงบประมาณ	รวมงบประมาณเบิกจ่าย	รวมงบประมาณ	รวมงบประมาณเบิกจ่าย	รวมงบประมาณ	รวมงบประมาณเบิกจ่าย			
งบบุคลากร	47,748,200.00	12,060,300.00	36,484,680.00	7,868,024.06	30,000.00	30,000.00	192,408.00	-	-	-	-	-	84,455,288.00	19,958,324.06	23.63
งบดำเนินงาน	8,396,000.00	2,078,395.64	30,301,230.00	5,469,951.50	145,700.00	145,700.00	7,587,092.00	-	13,743,200.00	2,878,120.00	23,434,620.00	3,531,158.64	83,607,842.00	14,103,325.78	16.87
งบลงทุน	130,193,600.00	15,158,600.00	367,590.00	31,090.00	-	-	-	-	-	-	4,968,380.00	127,500.00	135,529,570.00	15,317,190.00	11.30
งบเงินอุดหนุน	228,566,800.00	47,619,259.22	4,355,800.00	3,452,600.00	-	-	-	-	-	-	1,375,000.00	175,000.00	234,297,600.00	51,246,859.22	21.87
<b>รวมทั้งสิ้น</b>	<b>414,904,600.00</b>	<b>76,916,554.86</b>	<b>71,509,300.00</b>	<b>16,821,665.56</b>	<b>175,700.00</b>	<b>175,700.00</b>	<b>7,779,500.00</b>	<b>-</b>	<b>13,743,200.00</b>	<b>2,878,120.00</b>	<b>29,778,000.00</b>	<b>3,833,658.64</b>	<b>537,890,300.00</b>	<b>100,625,699.06</b>	<b>18.71</b>

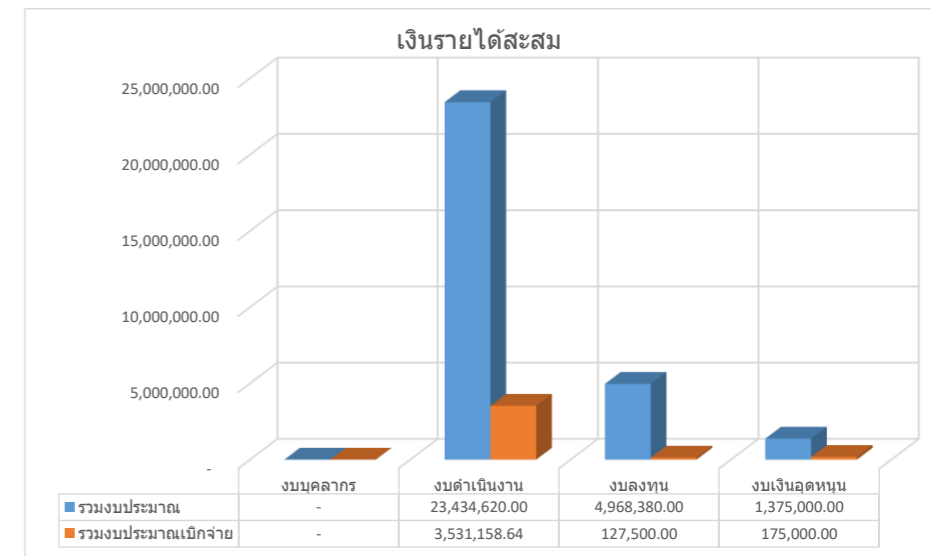
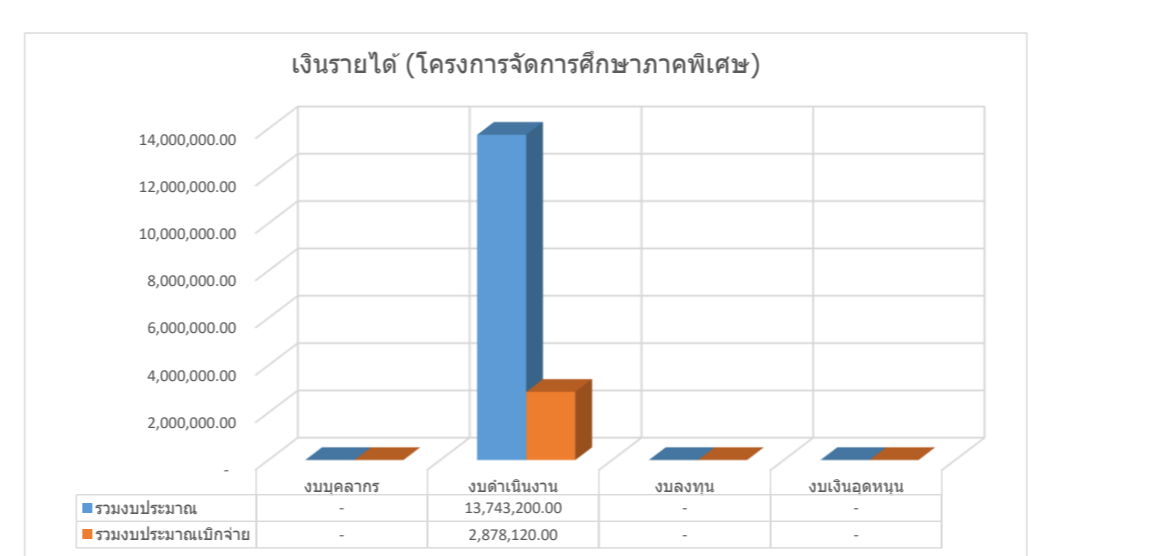
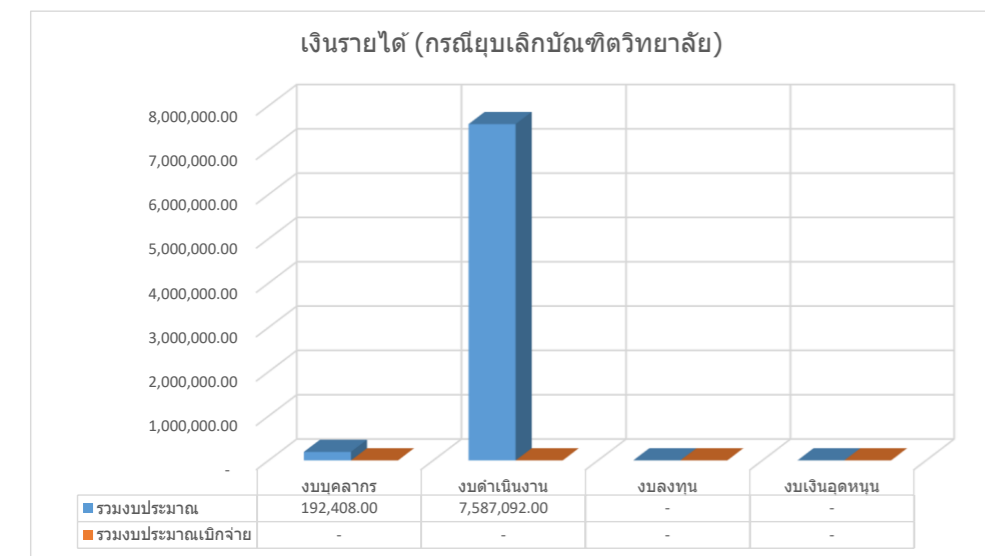
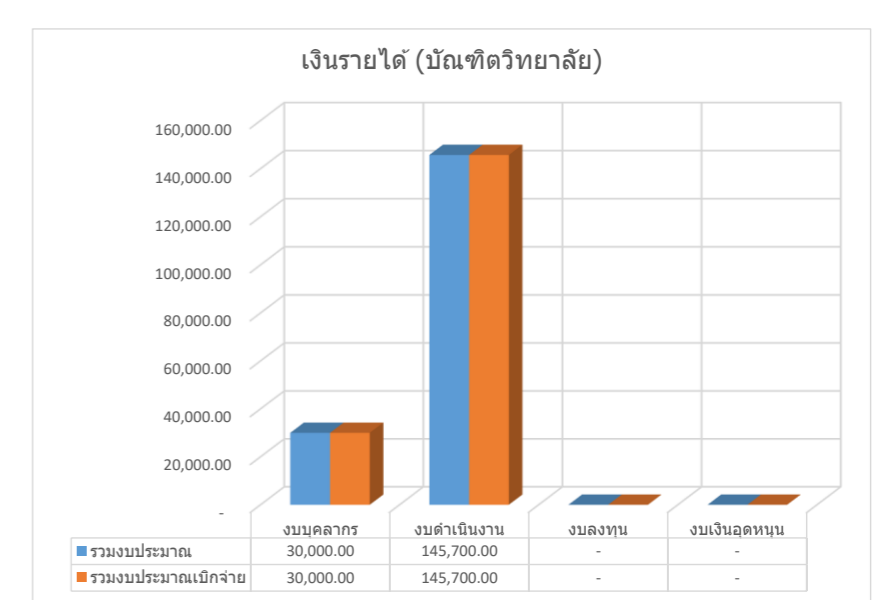
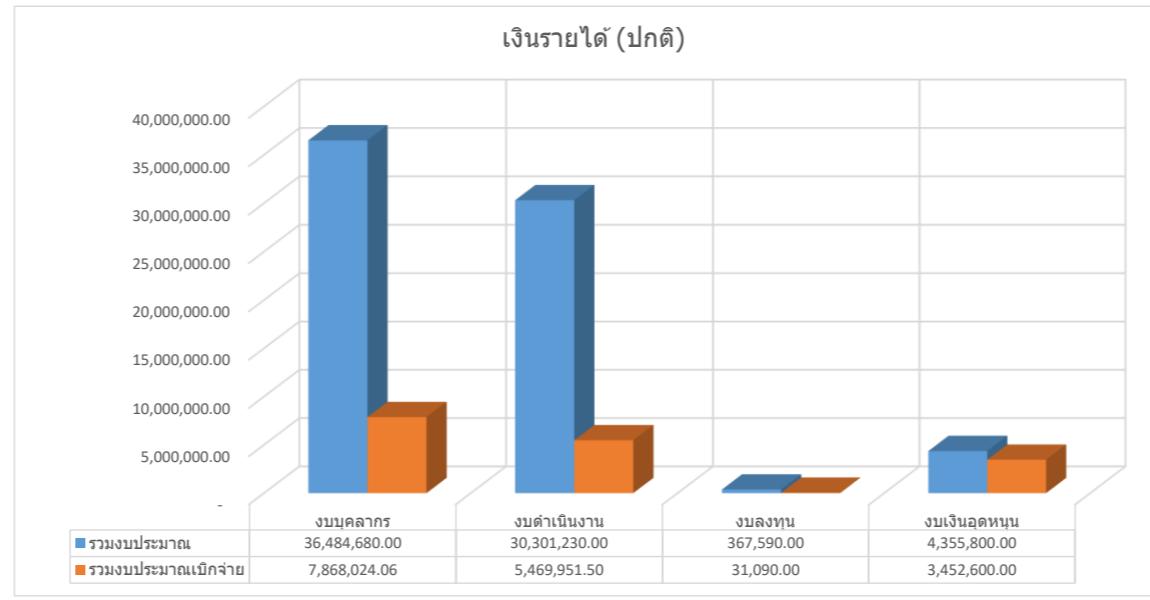
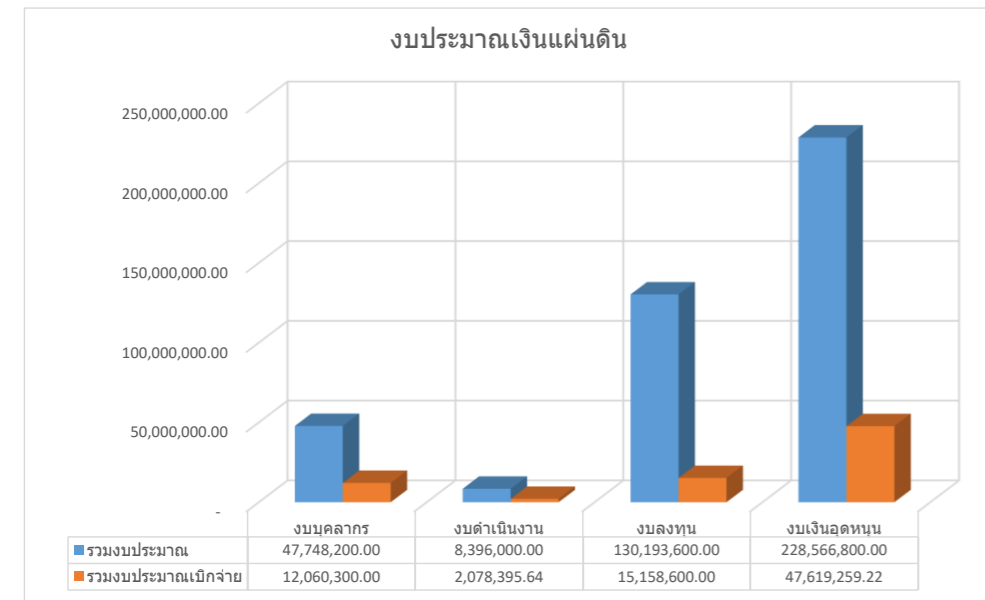

สรุปรายงานผลการเบิกจ่ายงบประมาณ

ประจำปีงบประมาณ พ.ศ. 2568

จำแนกตามหน่วยงาน และ ประเภทงบประมาณ

ณ สิ้นไตรมาส 1

(ระหว่างวันที่ 1 ตุลาคม 2567 - 31 ธันวาคม 2567)



สรุปรายงานผลการเบิกจ่ายของมหาวิทยาลัยฯ ประจำปีงบประมาณ พ.ศ. 2567

ณ สิ้นไตรมาส 1 (ระหว่างวันที่ 1 ตุลาคม 2567 - 31 ธันวาคม 2567)

จำแนกตามหน่วยงาน : รวมทุกประเภทงบประมาณ

ที่	หน่วยงาน	รวมทุกประเภทงบประมาณ					งบลงทุน			งบดำเนินการ			
		งบประมาณหลังโอนเปลี่ยนแปลง	เบิกจ่าย ณ สิ้นไตรมาส 1	คงเหลือ	ร้อยละการเบิกจ่ายเทียบกับงบประมาณทั้งหมด	แผนการใช้จ่ายงบประมาณไตรมาส 1	ร้อยละการเบิกจ่ายเทียบกับแผนการใช้จ่ายงบประมาณไตรมาส 1	งบประมาณหลังโอนเปลี่ยนแปลง	เบิกจ่าย ณ สิ้นไตรมาส 1	ร้อยละการเบิกจ่าย	งบประมาณหลังโอนเปลี่ยนแปลง	เบิกจ่าย ณ สิ้นไตรมาส 1	ร้อยละการเบิกจ่าย
	รวมทั้งสิ้น	537,890,300.00	100,625,699.06	437,264,600.94	18.71	132,092,582.00	76.18	134,772,290.00	15,317,190.00	11.37	403,118,010.00	85,308,509.06	21.16
1	คณะครุศาสตร์	11,517,800.00	1,383,793.29	10,134,006.71	12.01	1,993,250.00	69.42	64,090.00	64,090.00	100.00	11,453,710.00	1,319,703.29	11.52
2	คณะวิทยาศาสตร์และเทคโนโลยี	11,219,700.00	761,275.32	10,458,424.68	6.79	4,061,783.00	18.74	2,301,600.00	-	-	8,918,100.00	761,275.32	8.54
3	คณะมนุษยศาสตร์และสังคมศาสตร์	6,924,500.00	1,074,242.90	5,850,257.10	15.51	1,238,618.00	86.73	-	-	-	6,924,500.00	1,074,242.90	15.51
4	คณะวิทยาการจัดการ	4,243,200.00	331,664.00	3,911,536.00	7.82	313,552.00	105.78	65,000.00	65,000.00	100.00	4,178,200.00	266,664.00	6.38
5	สำนักงานอธิการบดี	450,836,769.70	89,997,706.73	360,839,062.97	19.96	109,664,992.00	82.07	128,269,600.00	15,035,100.00	11.72	322,567,169.70	74,962,606.73	23.24
6	หน่วยตรวจสอบภายใน	18,600.00	7,560.00	11,040.00	40.65	4,500.00	168.00	-	-	-	18,600.00	7,560.00	40.65
7	สถาบันวิจัยและพัฒนา	5,001,860.00	780,494.72	4,221,365.28	15.60	1,410,070.00	55.35	-	-	-	5,001,860.00	780,494.72	15.60
8	สำนักวิทยบริการและเทคโนโลยีสารสนเทศ	7,797,500.00	788,275.52	7,009,224.48	10.11	3,973,959.00	19.84	2,681,000.00	120,000.00	4.48	5,116,500.00	668,275.52	13.06
9	สำนักศิลปะและวัฒนธรรม	1,380,600.00	26,710.00	1,353,890.00	1.93	350,900.00	7.61	-	-	-	1,380,600.00	26,710.00	1.93
10	สำนักส่งเสริมวิชาการและงานทะเบียน	7,833,940.00	151,517.00	7,682,423.00	1.93	750,886.00	20.18	-	-	-	7,833,940.00	151,517.00	1.93
11	วิทยาลัยมวยไทยและการแพทย์แผนไทย	7,292,500.00	1,457,011.99	5,835,488.01	19.98	1,749,932.00	83.26	428,000.00	33,000.00	7.71	6,864,500.00	1,424,011.99	20.74
12	บัณฑิตวิทยาลัย	175,700.00	175,700.00	-	100.00	175,700.00	100.00	-	-	-	175,700.00	175,700.00	100.00
13	โรงเรียนสาธิตแห่งมหาวิทยาลัยราชภัฏหมู่บ้านจอมบึง	4,056,800.00	688,264.29	3,368,535.71	16.97	1,213,900.00	56.70	-	-	-	4,056,800.00	688,264.29	16.97
14	คณะเทคโนโลยีอุตสาหกรรม	5,847,630.30	123,363.30	5,583,967.00	2.11	1,778,400.00	6.94	963,000.00	-	-	4,884,630.30	123,363.30	2.53
15	โครงการจัดการศึกษาภาคพิเศษ ระดับปริญญาตรี	13,743,200.00	2,878,120.00	10,865,080.00	20.94	3,412,140.00	84.35	-	-	-	13,743,200.00	2,878,120.00	20.94

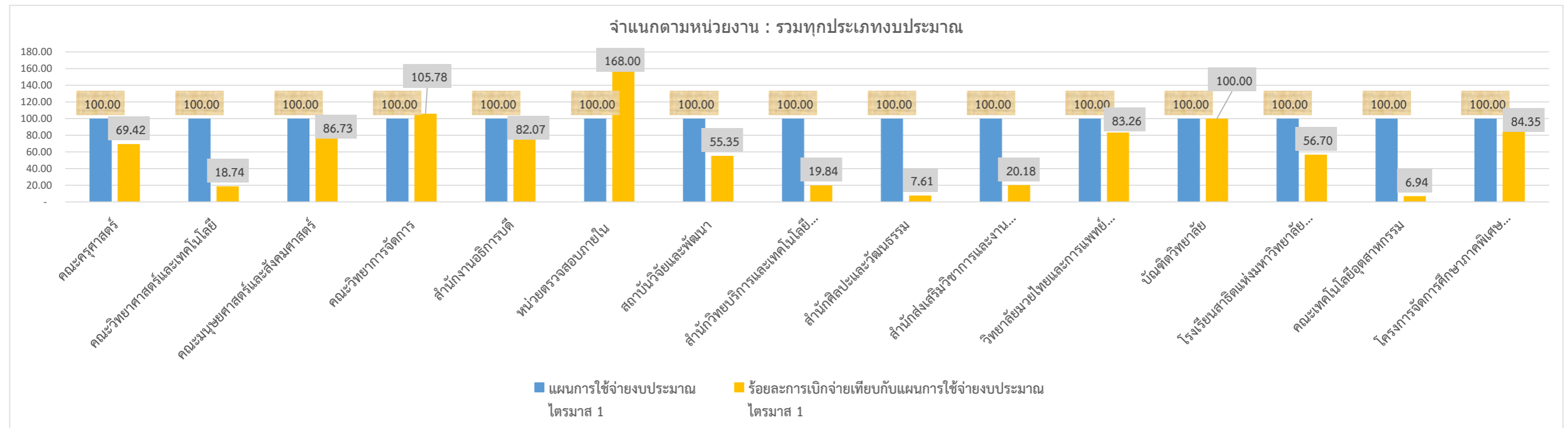

สรุปรายงานผลการเบิกจ่ายของมหาวิทยาลัยราชภัฏหมู่บ้านจอมบึง ประจำปีงบประมาณ พ.ศ. 2567

ณ สิ้นไตรมาส 1 (ระหว่างวันที่ 1 ตุลาคม 2567 - 31 ธันวาคม 2567)

จำแนกตามหน่วยงาน และ ประเภทงบประมาณ

ที่	หน่วยงาน	งบประมาณแผ่นดิน					งบลงทุน			งบดำเนินการ			
		งบประมาณหลังโอนเปลี่ยนแปลง	เบิกจ่าย ณ สิ้นไตรมาส 1	คงเหลือ	ร้อยละการเบิกจ่าย	แผนการใช้จ่ายงบประมาณ ไตรมาส 1	ร้อยละการเบิกจ่ายเทียบกับแผนการใช้จ่ายงบประมาณ	งบประมาณหลังโอนเปลี่ยนแปลง	เบิกจ่าย ณ สิ้นไตรมาส 1	ร้อยละการเบิกจ่าย	งบประมาณหลังโอนเปลี่ยนแปลง	เบิกจ่าย ณ สิ้นไตรมาส 1	ร้อยละการเบิกจ่าย
รวมทั้งสิ้น		414,904,600.00	76,916,554.86	337,988,045.14	18.54	96,175,996.00	23.18	130,193,600.00	15,158,600.00	11.64	284,711,000.00	61,757,954.86	21.69
1	คณะครุศาสตร์	7,776,800.00	1,172,040.00	6,604,760.00	15.07	1,661,040.00	70.56	33,000.00	33,000.00	100.00	7,743,800.00	1,139,040.00	14.71
2	คณะวิทยาศาสตร์และเทคโนโลยี	10,449,100.00	710,486.32	9,738,613.68	6.80	3,911,336.00	18.16	2,150,000.00	-	-	8,299,100.00	710,486.32	8.56
3	คณะมนุษยศาสตร์และสังคมศาสตร์	6,072,500.00	1,062,347.90	5,010,152.10	17.49	1,188,673.00	89.37	-	-	-	6,072,500.00	1,062,347.90	17.49
4	คณะวิทยาการจัดการ	3,703,400.00	307,990.00	3,395,410.00	8.32	255,502.00	120.54	65,000.00	65,000.00	100.00	3,638,400.00	242,990.00	6.68
5	สำนักงานอธิการบดี	369,369,600.00	72,088,922.29	297,280,677.71	19.52	85,043,400.00	84.77	127,517,600.00	15,027,600.00	11.78	241,852,000.00	57,061,322.29	23.59
6	สถาบันวิจัยและพัฒนา	1,221,000.00	55,881.00	1,165,119.00	4.58	62,660.00	89.18	-	-	-	1,221,000.00	55,881.00	4.58
7	สำนักวิทยบริการและเทคโนโลยีสารสนเทศ	2,170,000.00	-	2,170,000.00	-	489,960.00	-	-	-	-	2,170,000.00	-	-
8	สำนักศิลปะและวัฒนธรรม	1,100,000.00	20,340.00	1,079,660.00	1.85	280,000.00	7.26	-	-	-	1,100,000.00	20,340.00	1.85
9	สำนักส่งเสริมวิชาการและงานทะเบียน(ยุบเลิกบัณฑิต)	243,600.00	-	243,600.00	-	-	-	-	-	-	243,600.00	-	-
10	วิทยาลัยมวยไทยและการแพทย์แผนไทย	5,242,900.00	890,603.00	4,352,297.00	16.99	1,413,960.00	62.99	428,000.00	33,000.00	7.71	4,814,900.00	857,603.00	17.81
12	โรงเรียนสาธิตแห่งมหาวิทยาลัยราชภัฏหมู่บ้านจอมบึง	3,322,700.00	555,851.35	2,766,848.65	16.73	1,109,065.00	50.12	-	-	-	3,322,700.00	555,851.35	16.73
13	คณะเทคโนโลยีอุตสาหกรรม	4,233,000.00	52,093.00	4,180,907.00	1.23	760,400.00	6.85	-	-	-	4,233,000.00	52,093.00	1.23

ที่	หน่วยงาน	เงินรายได้ (ปกติ)					งบลงทุน			งบดำเนินการ			
		งบประมาณหลังโอนเปลี่ยนแปลง	เบิกจ่าย ณ สิ้นไตรมาส 1	คงเหลือ	ร้อยละการเบิกจ่าย	แผนการใช้จ่ายงบประมาณ ไตรมาส 1	ร้อยละการเบิกจ่ายเทียบกับแผนการใช้จ่ายงบประมาณ	งบประมาณหลังโอนเปลี่ยนแปลง	เบิกจ่าย ณ สิ้นไตรมาส 1	ร้อยละการเบิกจ่าย	งบประมาณหลังโอนเปลี่ยนแปลง	เบิกจ่าย ณ สิ้นไตรมาส 1	ร้อยละการเบิกจ่าย
รวมทั้งสิ้น		71,509,300.00	16,821,665.56	54,687,634.44	23.52	19,727,053.00	85.27	367,590.00	31,090.00	8.46	71,141,710.00	16,790,575.56	23.60
1	คณะครุศาสตร์	1,358,400.00	211,753.29	1,146,646.71	15.59	332,210.00	63.74	31,090.00	31,090.00	100.00	1,327,310.00	180,663.29	13.61
2	คณะวิทยาศาสตร์และเทคโนโลยี	770,600.00	50,789.00	719,811.00	6.59	150,447.00	33.76	151,600.00	-	-	619,000.00	50,789.00	8.21
3	คณะมนุษยศาสตร์และสังคมศาสตร์	852,000.00	11,895.00	840,105.00	1.40	49,945.00	23.82	-	-	-	852,000.00	11,895.00	1.40
4	คณะวิทยาการจัดการ	539,800.00	23,674.00	516,126.00	4.39	58,050.00	40.78	-	-	-	539,800.00	23,674.00	4.39
5	สำนักงานอธิการบดี	62,590,269.70	14,659,328.32	47,930,941.38	23.42	17,498,475	83.77	184,900.00	-	-	62,405,369.70	14,659,328.32	23.49
6	หน่วยตรวจสอบภายใน	18,600.00	7,560.00	11,040.00	40.65	4,500.00	168.00	-	-	-	18,600.00	7,560.00	40.65
7	สถาบันวิจัยและพัฒนา	639,900.00	589,994.72	49,905.28	92.20	599,700.00	98.38	-	-	-	639,900.00	589,994.72	92.20
8	สำนักวิทยบริการและเทคโนโลยีสารสนเทศ	883,800.00	476,642.00	407,158.00	53.93	485,199.00	98.24	-	-	-	883,800.00	476,642.00	53.93
9	สำนักศิลปะและวัฒนธรรม	56,200.00	1,070.00	55,130.00	1.90	6,500.00	16.46	-	-	-	56,200.00	1,070.00	1.90
10	สำนักส่งเสริมวิชาการและงานทะเบียน	803,200.00	18,867.00	784,333.00	2.35	46,220.00	40.82	-	-	-	803,200.00	18,867.00	2.35
11	วิทยาลัยมวยไทยและการแพทย์แผนไทย	1,751,100.00	566,408.99	1,184,691.01	32.35	335,972.00	168.59	-	-	-	1,751,100.00	566,408.99	32.35
12	โรงเรียนสาธิตแห่งมหาวิทยาลัยราชภัฏหมู่บ้านจอมบึง	734,100.00	132,412.94	601,687.06	18.04	104,835.00	126.31	-	-	-	734,100.00	132,412.94	18.04
13	คณะเทคโนโลยีอุตสาหกรรม	511,330.30	71,270.30	440,060.00	13.94	55,000.00	129.58	-	-	-	511,330.30	71,270.30	13.94

ที่	หน่วยงาน	เงินรายได้ (บัณฑิตวิทยาลัย)					งบลงทุน			งบดำเนินการ			
		งบประมาณหลังโอนเปลี่ยนแปลง	เบิกจ่าย ณ สิ้นไตรมาส 1	คงเหลือ	ร้อยละการเบิกจ่าย	แผนการใช้จ่ายงบประมาณไตรมาส 1	ร้อยละการเบิกจ่ายเทียบกับแผนการใช้จ่ายงบประมาณ	งบประมาณหลังโอนเปลี่ยนแปลง	เบิกจ่าย ณ สิ้นไตรมาส 1	ร้อยละการเบิกจ่าย	งบประมาณหลังโอนเปลี่ยนแปลง	เบิกจ่าย ณ สิ้นไตรมาส 1	ร้อยละการเบิกจ่าย
	รวมทั้งสิ้น	175,700.00	175,700.00	-	100.00	175,700.00	100.00	-	-	-	175,700.00	175,700.00	100.00
1	บัณฑิตวิทยาลัย	175,700.00	175,700.00	-	100.00	175,700.00	100.00				175,700.00	175,700.00	100.00

ที่	หน่วยงาน	เงินรายได้(ยุบเลิกบัณฑิตวิทยาลัย)					งบลงทุน			งบดำเนินการ			
		งบประมาณหลังโอนเปลี่ยนแปลง	เบิกจ่าย ณ สิ้นไตรมาส 1	คงเหลือ	ร้อยละการเบิกจ่าย	แผนการใช้จ่ายงบประมาณไตรมาส 1	ร้อยละการเบิกจ่ายเทียบกับแผนการใช้จ่ายงบประมาณ	งบประมาณหลังโอนเปลี่ยนแปลง	เบิกจ่าย ณ สิ้นไตรมาส 1	ร้อยละการเบิกจ่าย	งบประมาณหลังโอนเปลี่ยนแปลง	เบิกจ่าย ณ สิ้นไตรมาส 1	ร้อยละการเบิกจ่าย
	รวมทั้งสิ้น	7,779,500.00	-	7,779,500.00	-	-	-	-	-	-	7,779,500.00	-	-
1	คณะครุศาสตร์	2,382,600.00	-	2,382,600.00	-	-	-	-	-	-	2,382,600.00	-	-
2	สำนักส่งเสริมวิชาการและงานทะเบียน	4,817,140.00	-	4,817,140.00	-	-	-	-	-	-	4,817,140.00	-	-
3	สถาบันวิจัยและพัฒนา	140,960.00	-	140,960.00	-	-	-	-	-	-	140,960.00	-	-
4	วิทยาลัยมวยไทยและการแพทย์แผนไทย	298,500.00	-	298,500.00	-	-	-	-	-	-	298,500.00	-	-
5	คณะเทคโนโลยีอุตสาหกรรม	140,300.00	-	140,300.00	-	-	-	-	-	-	140,300.00	-	-

ที่	หน่วยงาน	เงินรายได้ (โครงการจัดการศึกษาภาคพิเศษ ระดับปริญญาตรี)					งบลงทุน			งบดำเนินการ			
		งบประมาณหลังโอนเปลี่ยนแปลง	เบิกจ่าย ณ สิ้นไตรมาส 1	คงเหลือ	ร้อยละการเบิกจ่าย	แผนการใช้จ่ายงบประมาณไตรมาส 1	ร้อยละการเบิกจ่ายเทียบกับแผนการใช้จ่ายงบประมาณ	งบประมาณหลังโอนเปลี่ยนแปลง	เบิกจ่าย ณ สิ้นไตรมาส 1	ร้อยละการเบิกจ่าย	งบประมาณหลังโอนเปลี่ยนแปลง	เบิกจ่าย ณ สิ้นไตรมาส 1	ร้อยละการเบิกจ่าย
	รวมทั้งสิ้น	13,743,200.00	2,878,120.00	10,865,080.00	20.94	3,412,140.00	84.35	4,211,100.00	127,500.00	-	39,310,100.00	6,584,278.64	16.75
1	โครงการจัดการศึกษาภาคพิเศษ ระดับปริญญาตรี	13,743,200.00	2,878,120.00	10,865,080.00	20.94	3,412,140.00	84.35	-	-	-	13,743,200.00	2,878,120.00	20.94

ที่	หน่วยงาน	เงินรายได้สะสม					งบลงทุน			งบดำเนินการ			
		งบประมาณหลังโอนเปลี่ยนแปลง	เบิกจ่าย ณ สิ้นไตรมาส 1	คงเหลือ	ร้อยละการเบิกจ่าย	แผนการใช้จ่ายงบประมาณไตรมาส 1	ร้อยละการเบิกจ่ายเทียบกับแผนการใช้จ่ายงบประมาณ	งบประมาณหลังโอนเปลี่ยนแปลง	เบิกจ่าย ณ สิ้นไตรมาส 1	ร้อยละการเบิกจ่าย	งบประมาณหลังโอนเปลี่ยนแปลง	เบิกจ่าย ณ สิ้นไตรมาส 1	ร้อยละการเบิกจ่าย
	รวมทั้งสิ้น	29,778,000.00	3,833,658.64	25,944,341.36	12.87	12,601,693.00	30.42	4,211,100.00	127,500.00	3.03	25,566,900.00	3,706,158.64	14.50
1	สำนักงานอธิการบดี	18,876,900.00	3,249,456.12	15,627,443.88	17.21	7,123,117.00	45.62	567,100.00	7,500.00	1.32	18,309,800.00	3,241,956.12	17.71
2	สถาบันวิจัยและพัฒนา	3,000,000.00	134,619.00	2,865,381.00	4.49	747,710.00	18.00			-	3,000,000.00	134,619.00	4.49
3	สำนักวิทยบริการและเทคโนโลยีสารสนเทศ	4,743,700.00	311,633.52	4,432,066.48	6.57	2,998,800.00	10.39	2,681,000.00	120,000.00	4.48	2,062,700.00	191,633.52	9.29
4	สำนักศิลปะและวัฒนธรรม	224,400.00	5,300.00	219,100.00	2.36	64,400.00	8.23			-	224,400.00	5,300.00	2.36
5	สำนักส่งเสริมวิชาการและงานทะเบียน	1,970,000.00	132,650.00	1,837,350.00	6.73	704,666.00	18.82			-	1,970,000.00	132,650.00	6.73
6	คณะเทคโนโลยีอุตสาหกรรม	963,000.00	-	963,000.00	-	963,000.00	-	963,000.00	-	-	-	-	-

รายงานผลการเบิกจ่ายงบประมาณ : งบประมาณแผ่นดิน

ประจำปีงบประมาณ พ.ศ. 2568

ณ สิ้นไตรมาส 1

(ระหว่างวันที่ 1 ตุลาคม 2567 - 31 ธันวาคม 2567)

รายงานผลการเบิกจ่ายงบประมาณ : งบประมาณเงินแผ่นดิน ประจำปีงบประมาณ พ.ศ. 2568  
 ณ สิ้นไตรมาส 1 (ระหว่างวันที่ 1 ตุลาคม 2567 - 31 ธันวาคม 2567) จำแนกตามหน่วยงาน โครงการ และกิจกรรม

หน่วยงาน / โครงการ / กิจกรรม	งบประมาณหลังโอน เปลี่ยนแปลง	PO/เบิกจ่าย	คงเหลือ	ร้อยละการ เบิกจ่าย
<b>รวมทั้งสิ้น</b>	<b>414,904,600.00</b>	<b>76,916,554.86</b>	<b>337,988,045.14</b>	<b>18.54</b>
<b>คณะครุศาสตร์</b>	<b>7,776,800.00</b>	<b>1,172,040.00</b>	<b>6,604,760.00</b>	<b>15.07</b>
<b>10250501 จัดการศึกษาเพื่อพัฒนาครู จังหวัดราชบุรี</b>	186,000.00	-	186,000.00	-
- 102505010142 อบรมเชิงปฏิบัติการพัฒนาการจัดการเรียนรู้ตามแนวทางพัฒนาทักษะชีวิตนักเรียนด้วยหลักปรัชญาของเศรษฐกิจพอเพียง	93,000.00	-	93,000.00	-
- 102505010242 อบรมเชิงปฏิบัติการถอดบทเรียนการพัฒนาการจัดการเรียนรู้ตามแนวทางพัฒนาทักษะชีวิตนักเรียนด้วยหลักปรัชญาของเศรษฐกิจพอเพียง	93,000.00	-	93,000.00	-
<b>10280801 พัฒนาทักษะทางภาษาเพื่อส่งเสริมความเป็นครูอย่างมืออาชีพ</b>	650,000.00	331,300.00	318,700.00	50.97
- 102808010142 ค่ายทักษะทางภาษา (English Camp)	331,160.00	331,160.00	-	100.00
- 102808010242 ค่ายทักษะทางภาษาเพื่อพัฒนาชุมชนโรงเรียนเครือข่าย	13,780.00	140.00	13,640.00	1.02
- 102808010342 พัฒนาทักษะทางภาษาตามมาตรฐานสากลสู่การประกอบอาชีพ	210,560.00	-	210,560.00	-
- 102808010442 พัฒนาทักษะภาษาอังกฤษเพื่อการเรียนรู้ในชีวิตประจำวัน	94,500.00	-	94,500.00	-
<b>10280802 พัฒนาทักษะที่จำเป็นสำหรับครูพลศึกษาสู่การเป็นครูมืออาชีพ</b>	264,290.00	-	264,290.00	-
- 102808020142 ค่ายพัฒนาทักษะที่จำเป็นสำหรับนักศึกษาวิชาพลศึกษาครูสาขาวิชาพลศึกษา	222,470.00	-	222,470.00	-
- 102808020242 ค่ายพัฒนาทักษะทางพลศึกษา และกีฬา ในชุมชน	41,820.00	-	41,820.00	-
<b>10280803 พัฒนานวัตกรรมการศึกษาตามรูปแบบ MCRU Model</b>	5,130,910.00	638,480.00	4,492,430.00	12.44
- 102808030142 พัฒนาผู้บริหารสถานศึกษา ผู้บริหารการศึกษาในเขตพื้นที่บริการของมหาวิทยาลัย	57,700.00	-	57,700.00	-
- 102808030242 ปรับปรุงและทบทวนหลักสูตรพัฒนาวิชาชีพครู	19,000.00	-	19,000.00	-
- 102808030342 ประเมินสมรรถนะ MCRU Model (PTRU Model)	28,950.00	-	28,950.00	-
- 102808030442 เตรียมความพร้อมความเป็นครู	14,000.00	-	14,000.00	-
- 102808030542 เสริมทักษะและคุณลักษณะความเป็นครู (EF, GENERIC SKILL , ทักษะอาชีพพื้นฐาน , ทักษะชีวิตและการเงิน)	191,200.00	-	191,200.00	-
- 102808030642 พัฒนาสมรรถนะ MCRU Model (PTRU Model)	283,150.00	-	283,150.00	-
- 102808030742 ยกย่องระดับทักษะอาจารย์ผู้สอนหลักสูตรครุศาสตร์บัณฑิตสู่ความเป็นมืออาชีพ	268,700.00	122,534.00	146,166.00	45.60
- 102808030842 ปฐมนิเทศนักศึกษาฝึกประสบการณ์วิชาชีพระหว่างเรียน 1	227,000.00	-	227,000.00	-
- 102808030942 สัมมนาถอดองค์ความรู้นักศึกษาฝึกประสบการณ์วิชาชีพระหว่างเรียน 1	55,300.00	-	55,300.00	-
- 102808031042 ปฐมนิเทศนักศึกษาฝึกประสบการณ์วิชาชีพระหว่างเรียน 2	227,000.00	170,525.00	56,475.00	75.12
- 102808031142 สัมมนาถอดองค์ความรู้นักศึกษาฝึกประสบการณ์วิชาชีพระหว่างเรียน 2	55,300.00	-	55,300.00	-
- 102808031242 ปฐมนิเทศนักศึกษาฝึกประสบการณ์วิชาชีพระหว่างเรียน 3	228,000.00	150,930.00	77,070.00	66.20
- 102808031342 สัมมนาถอดองค์ความรู้นักศึกษาฝึกประสบการณ์วิชาชีพระหว่างเรียน 2	55,300.00	39,725.00	15,575.00	71.84
- 102808031442 ปฐมนิเทศ และสัมมนาครั้งที่ 1 นักศึกษาปฏิบัติการสอนในสถานศึกษาในสาขาวิชาเฉพาะ	423,360.00	-	423,360.00	-
- 102808031542 สัมมนาครั้งที่ 2 นักศึกษาปฏิบัติการสอนในสถานศึกษาในสาขาวิชาเฉพาะ	54,100.00	-	54,100.00	-
- 102808031642 ปัจฉิมและสัมมนาครั้งที่ 3 นักศึกษาปฏิบัติการสอนในสถานศึกษาในสาขาวิชาเฉพาะ	141,400.00	99,460.00	41,940.00	70.34

รายงานผลการเบิกจ่ายงบประมาณ : งบประมาณเงินแผ่นดิน ประจำปีงบประมาณ พ.ศ. 2568  
ณ สิ้นไตรมาส 1 (ระหว่างวันที่ 1 ตุลาคม 2567 - 31 ธันวาคม 2567) จำแนกตามหน่วยงาน โครงการ และกิจกรรม

หน่วยงาน / โครงการ / กิจกรรม	งบประมาณหลังโอนเปลี่ยนแปลง	PO/เบิกจ่าย	คงเหลือ	ร้อยละการเบิกจ่าย
- 102808031742 พัฒนาผู้อำนวยการและครูที่เลี้ยง โรงเรียนฝึกประสบการณ์วิชาชีพครู	79,400.00	-	79,400.00	-
- 102808031842 พัฒนาสมรรถนะครูตามศาสตร์วิชา (สมรรถนะวิชาเอก)	1,325,000.00	52,244.00	1,272,756.00	3.94
- 102808031942 เตรียมความพร้อมการประเมินสมรรถนะตามมาตรฐานวิชาชีพ	58,300.00	-	58,300.00	-
- 102808032042 พัฒนาบุคลากรทางการศึกษาและศิษย์เก่า (Upskills/Reskills)	349,600.00	-	349,600.00	-
- 102808032142 ปรับปรุงและทบทวนรูปแบบการผลิตครู MCRU Model (PTRU Model)	25,850.00	-	25,850.00	-
- 102808032242 อบรมผู้กำกับลูกเสือชั้นความรู้ทั่วไป และผู้กำกับลูกเสือสำรองชั้นความรู้เบื้องต้น (B.T.C.)	588,000.00	-	588,000.00	-
- 102808032342 อบรมเชิงปฏิบัติการพัฒนาสมรรถนะ Strong Teacher ให้แก่บุคลากรทางการศึกษาทางด้านครุศาสตร์	120,000.00	-	120,000.00	-
- 102808032442 การเสริมสมรรถนะ MCRU Model (PTRU Model) ในการพัฒนาการเป็นนวัตกรรมทางการศึกษา ด้าน STEM ระดับช่วงชั้นที่ 2	205,300.00	-	205,300.00	-
- 102808032542 บริหารจัดการโครงการพัฒนานวัตกรรมทางการศึกษาตามรูปแบบ MCRU Model	50,000.00	3,062.00	46,938.00	6.12
<b>10280804 พัฒนาศักยภาพครูสู่การยกระดับคุณภาพการศึกษา</b>	<b>500,000.00</b>	<b>-</b>	<b>500,000.00</b>	<b>-</b>
- 102808040142 อบรมเชิงปฏิบัติการ : การเสริมสร้างสมรรถนะการวิจัย การวัดและการประเมินผลการเรียนรู้	166,600.00	-	166,600.00	-
- 102808040242 อบรมเชิงปฏิบัติการ : การเสริมสร้างการจัดการเรียนการสอนโดยสอดแทรกกิจกรรมทางกาย การเคลื่อนไหวพื้นฐาน เกม และกิจกรรมนันทนาการ	166,700.00	-	166,700.00	-
- 102808040342 อบรมเชิงปฏิบัติการ : การสร้างนวัตกรรมการเรียนการสอน และการประยุกต์ใช้เทคโนโลยีที่เหมาะสมกับยุคปัจจุบัน	166,700.00	-	166,700.00	-
<b>10310301 สนับสนุนค่าใช้จ่ายในการจัดการศึกษาโรงเรียนสาธิตอนุบาลทันทวี</b>	<b>417,400.00</b>	<b>152,100.00</b>	<b>265,300.00</b>	<b>36.44</b>
- 103103010142 สนับสนุนจัดการศึกษาขั้นพื้นฐาน	252,500.00	127,600.00	124,900.00	50.53
- 103103010242 สนับสนุนค่าหนังสือเรียน	24,800.00	-	24,800.00	-
- 103103010342 สนับสนุนค่าอุปกรณ์การเรียน	37,100.00	-	37,100.00	-
- 103103010442 สนับสนุนค่าเครื่องแบบนักเรียน	40,300.00	-	40,300.00	-
- 103103010542 สนับสนุนค่ากิจกรรมพัฒนาคุณภาพผู้เรียน	62,700.00	24,500.00	38,200.00	39.07
<b>10330301 จัดหาพัสดุคณะครุศาสตร์</b>	<b>628,200.00</b>	<b>50,160.00</b>	<b>578,040.00</b>	<b>7.98</b>
- 103303010142 จัดซื้อวัสดุการศึกษาสาขาวิชาภาษาอังกฤษ	74,000.00	-	74,000.00	-
- 103303010242 จัดซื้อวัสดุการศึกษาสาขาวิชาการศึกษาปฐมวัย	103,500.00	15,000.00	88,500.00	14.49
- 103303010342 จัดซื้อวัสดุการศึกษาสาขาวิชาเทคโนโลยีดิจิทัลเพื่อการศึกษา	18,000.00	-	18,000.00	-
- 103303010442 จัดซื้อวัสดุการศึกษาสาขาวิชาเทคโนโลยีดิจิทัลเพื่อการศึกษาและคณิตศาสตร์	5,000.00	-	5,000.00	-
- 103303010542 จัดซื้อวัสดุการศึกษาสาขาวิชาพลศึกษา	81,000.00	2,160.00	78,840.00	2.67
- 103303010642 จัดซื้อวัสดุการศึกษาสาขาวิชาประถมศึกษา	90,500.00	-	90,500.00	-
- 103303010742 จัดซื้อวัสดุการศึกษาเพื่อสนับสนุนการเรียนการสอนสำนักงานคณบดีคณะครุศาสตร์	223,200.00	-	223,200.00	-
- 103303010831 จัดซื้อครุภัณฑ์ชุดเครื่องขยายเสียงสำหรับห้องเรียนและห้องประชุม	33,000.00	33,000.00	-	100.00

รายงานผลการเบิกจ่ายงบประมาณ : งบประมาณเงินแผ่นดิน ประจำปีงบประมาณ พ.ศ. 2568  
 ณ สิ้นไตรมาส 1 (ระหว่างวันที่ 1 ตุลาคม 2567 - 31 ธันวาคม 2567) จำแนกตามหน่วยงาน โครงการ และกิจกรรม

หน่วยงาน / โครงการ / กิจกรรม	งบประมาณหลังโอนเปลี่ยนแปลง	PO/เบิกจ่าย	คงเหลือ	ร้อยละการเบิกจ่าย
<b>คณะวิทยาศาสตร์และเทคโนโลยี</b>	<b>10,449,100.00</b>	<b>710,486.32</b>	<b>9,738,613.68</b>	<b>6.80</b>
<b>10280805 ยกระดับคุณภาพสินค้าเกษตรปลอดภัยเพื่อชุมชน</b>	<b>500,000.00</b>	<b>-</b>	<b>500,000.00</b>	<b>-</b>
- 102808050142 การให้บริการตรวจสอบคุณภาพสินค้าทางการเกษตรและอาหารแปรรูป	388,940.00	-	388,940.00	-
- 102808050242 การถ่ายทอดความรู้ทางด้านการจัดการทรัพยากรชุมชนและการทำเกษตรปลอดภัย	111,060.00	-	111,060.00	-
<b>10280806 สัตวศาสตร์ MCRU บริการสู่ชุมชน</b>	<b>308,000.00</b>	<b>123,569.00</b>	<b>184,431.00</b>	<b>40.12</b>
- 102808060142 อบรมเชิงปฏิบัติการ "ศูนย์การเรียนรู้สาธิตการเลี้ยงไก่ไข่อารมณ์ดี"	281,570.00	123,569.00	158,001.00	43.89
- 102808060242 บริหารจัดการโครงการ	26,430.00	-	26,430.00	-
<b>10280807 ยกระดับการเลี้ยงและผลิตภัณฑ์จากฟาร์มโคนม และสร้างมาตรฐานสู่ท้องตลาด</b>	<b>406,000.00</b>	<b>-</b>	<b>406,000.00</b>	<b>-</b>
- 102808070142 อบรมการเลี้ยงฟาร์มโคนมเพื่อสร้างมาตรฐานสู่ท้องตลาด	66,000.00	-	66,000.00	-
- 102808070242 พัฒนาและอบรมการทำผลิตภัณฑ์จากฟาร์มโคนม	82,800.00	-	82,800.00	-
- 102808070342 วิเคราะห์คุณลักษณะทางกายภาพและคุณลักษณะทางเคมีของน้ำฟาร์มโคนม	220,660.00	-	220,660.00	-
- 102808070442 บริหารจัดการโครงการ	36,540.00	-	36,540.00	-
<b>10280808 ขับเคลื่อนมหาวิทยาลัยเพื่อการพัฒนาชุมชนอย่างยั่งยืน : การบริหารจัดการทรัพยากรน้ำและขยะ</b>	<b>900,000.00</b>	<b>-</b>	<b>900,000.00</b>	<b>-</b>
- 102808080142 ประชุมคณะทำงานเพื่อขับเคลื่อนมหาวิทยาลัยเพื่อการพัฒนาชุมชนอย่างยั่งยืน	30,700.00	-	30,700.00	-
- 102808080242 การบริหารจัดการทรัพยากรน้ำอย่างมีประสิทธิภาพ	350,840.00	-	350,840.00	-
- 102808080342 การบริหารจัดการขยะสู่การเป็นต้นแบบการจัดการขยะเป็นศูนย์ (Zero-waste)	428,540.00	-	428,540.00	-
- 102808080442 การถอดบทเรียนการกำหนดนโยบายการจัดการทรัพยากรน้ำและขยะ	89,920.00	-	89,920.00	-
<b>10280809 ศูนย์การเรียนรู้เพื่อการพัฒนาและบริหารจัดการทรัพยากรชุมชนด้วยนวัตกรรมยั่งยืนสู่การเป็นกลางทางคาร์บอน (Carbon neutrality)</b>	<b>1,200,000.00</b>	<b>-</b>	<b>1,200,000.00</b>	<b>-</b>
- 102808090142 ประชุมเตรียมความพร้อมและติดตามความก้าวหน้าสำหรับผู้ขับเคลื่อนการดำเนินงาน	94,185.00	-	94,185.00	-
- 102808090242 วิเคราะห์ศักยภาพชุมชนเพื่อวางแผนการจัดการบริหารจัดการทรัพยากรชุมชนด้วยด้านนวัตกรรมยั่งยืนสู่การเป็นกลางทางคาร์บอน	178,140.00	-	178,140.00	-
- 102808090342 ส่งเสริมและสนับสนุนศูนย์การเรียนรู้การจัดการทรัพยากรชุมชนอย่างยั่งยืนตามแนวทางพระราชดำริ และการเป็นกลางทางคาร์บอน	184,600.00	-	184,600.00	-
- 102808090442 ส่งเสริมและพัฒนาผลิตภัณฑ์ต้นแบบชุมชนทรัพยากรชุมชนโดยคำนึงการเป็นกลางทางคาร์บอน	315,420.00	-	315,420.00	-
- 102808090542 การถ่ายทอดเทคโนโลยีนวัตกรรมยั่งยืนสู่การเป็นกลางทางคาร์บอนเพื่อการยกระดับคุณภาพชีวิตและเศรษฐกิจฐานราก	427,655.00	-	427,655.00	-
<b>10280810 การส่งเสริมศักยภาพการจัดการเรียนรู้ด้านวิทยาศาสตร์ คณิตศาสตร์ และเทคโนโลยีเพื่อยกระดับมาตรฐานการศึกษาโรงเรียนเครือข่ายพัฒนาจังหวัด</b>	<b>1,500,000.00</b>	<b>112,854.00</b>	<b>1,387,146.00</b>	<b>7.52</b>
- 102808100142 ประชุมเตรียมความพร้อมและติดตามความก้าวหน้าสำหรับผู้ขับเคลื่อนการดำเนินงาน	64,810.00	-	64,810.00	-
- 102808100242 การพัฒนาทักษะการคิดเชิงเหตุผลและการคิดขั้นสูงผ่านกระบวนการเรียนรู้บูรณาการศาสตร์และการทำโครงงานฐานวิจัยของโรงเรียนเครือข่าย	187,245.00	-	187,245.00	-
- 102808100342 พัฒนาสมรรถนะครูเพื่อเพิ่มความฉลาดรู้วิทยาศาสตร์และ ของผู้เรียนโรงเรียนเครือข่ายพัฒนาจังหวัดราชบุรีและสมุทรสงคราม	185,880.00	112,854.00	73,026.00	60.71
- 102808100442 การพัฒนาสมรรถนะครูเพื่อจัดการเรียนรู้เชิงรุกตามแนวทางสเต็มศึกษา (STEAM Education) โรงเรียนเครือข่ายร่วมพัฒนา	180,210.00	-	180,210.00	-
- 102808100542 การอบรมเชิงปฏิบัติการวิเคราะห์เนื้อหาการสร้างสื่อดิจิทัลคอนเทนต์สู่การจัดการเรียนรู้แบบผสมผสานสำหรับโรงเรียนขนาดเล็กและโรงเรียนศรียะโยน	178,985.00	-	178,985.00	-
- 102808100642 การอบรมเชิงปฏิบัติการสร้างสื่อดิจิทัลคอนเทนต์สู่การจัดการเรียนรู้แบบผสมผสานสำหรับโรงเรียนขนาดเล็กและโรงเรียนตำรวจตระเวนชายแดน	93,060.00	-	93,060.00	-
- 102808100742 ถอดบทเรียน นำเสนอผลงานนวัตกรรมจัดการเรียนรู้และจัดนิทรรศการงานสัปดาห์วิทยาศาสตร์แห่งชาติเพื่อส่งเสริมระบบนิเวศการเรียนรู้	609,810.00	-	609,810.00	-

รายงานผลการเบิกจ่ายงบประมาณ : งบประมาณเงินแผ่นดิน ประจำปีงบประมาณ พ.ศ. 2568  
 ณ สิ้นไตรมาส 1 (ระหว่างวันที่ 1 ตุลาคม 2567 - 31 ธันวาคม 2567) จำแนกตามหน่วยงาน โครงการ และกิจกรรม

หน่วยงาน / โครงการ / กิจกรรม	งบประมาณหลังโอนเปลี่ยนแปลง	PO/เบิกจ่าย	คงเหลือ	ร้อยละการเบิกจ่าย
<b>10280811 พัฒนาสมรรถนะนักศึกษาหลักสูตรครุศาสตรบัณฑิตในการประกอบอาชีพที่ 2 (นอกเหนือจากอาชีพครู)</b>	<b>152,000.00</b>	-	<b>152,000.00</b>	-
- 102808110142 ประชุมวางแผน ติดตาม ประเมินผล และสรุปผลโครงการ	2,770.00	-	2,770.00	-
- 102808110242 อบรมเชิงปฏิบัติการการทำเบเกอร์ (บราวนี่และขนมปังไส้กรอก)	49,505.00	-	49,505.00	-
- 102808110342 อบรมเชิงปฏิบัติการการทำสลัดโรล	17,575.00	-	17,575.00	-
- 102808110442 อบรมเชิงปฏิบัติการการทำวันกะทิ	9,700.00	-	9,700.00	-
- 102808110542 อบรมเชิงปฏิบัติการการเพาะเห็ดฟางในตะกร้า	10,130.00	-	10,130.00	-
- 102808110642 อบรมเชิงปฏิบัติการการจับจีบผ้า	31,870.00	-	31,870.00	-
- 102808110742 อบรมเชิงปฏิบัติการการทำสบู่	3,900.00	-	3,900.00	-
- 102808110842 อบรมเชิงปฏิบัติการ การทำเครื่องดื่มเพื่อสร้างอาชีพ	26,550.00	-	26,550.00	-
<b>10280812 พัฒนานักศึกษาตามรูปแบบ MCRU Model วิทยาศาสตร์และเทคโนโลยี</b>	<b>1,197,500.00</b>	<b>229,070.00</b>	<b>968,430.00</b>	<b>19.13</b>
- 102808120142 การเสริมสมรรถนะ PTRU Model ในการพัฒนาการเป็นนวัตกรทางการศึกษา คณิตศาสตร์ในระดับช่วงชั้นที่ 1 – 2 และ 3 - 4	86,417.00	-	86,417.00	-
- 102808120242 ค่ายพัฒนานวัตกรทางการศึกษาตามรูปแบบสมรรถนะ PTRU Model ด้านคณิตศาสตร์ในระดับช่วงชั้นที่ 1 – 2 และ 3 - 4	75,450.00	-	75,450.00	-
- 102808120342 การเสริมสมรรถนะ PTRU Model ในการพัฒนาการเป็นนวัตกรทางการศึกษา วิทยาศาสตร์และเทคโนโลยีในระดับช่วงชั้นที่ 1 – 2 และ 3 - 4	99,875.00	-	99,875.00	-
- 102808120442 ค่ายพัฒนานวัตกรทางการศึกษาตามรูปแบบสมรรถนะ PTRU Model ด้าน วิทยาศาสตร์และเทคโนโลยีในระดับช่วงชั้นที่ 1 – 2 และ 3 - 4	71,758.00	-	71,758.00	-
- 102808120542 อบรมเชิงปฏิบัติการพัฒนาสมรรถนะ Strong Teacher ให้แก่บุคลากรทางการศึกษาทางด้านวิทยาศาสตร์และเทคโนโลยี	120,000.00	-	120,000.00	-
- 102808120642 พัฒนาทักษะการเก็บรักษาตัวอย่างสิ่งมีชีวิต สำหรับการจัดการเรียนรู้ทางชีววิทยา	20,560.00	-	20,560.00	-
- 102808120742 ศึกษาดูงานด้านชีววิทยา	72,600.00	69,350.00	3,250.00	95.52
- 102808120842 ทักษะศึกษาศูนย์วิทยาศาสตร์เพื่อการศึกษา (ท้องฟ้าจำลอง) และงานวันนักประดิษฐ์ 2568	56,400.00	-	56,400.00	-
- 102808120942 อบรมเชิงปฏิบัติการเตรียมความพร้อมเพื่อสอบบรรจุครูผู้ช่วยโดยผู้เชี่ยวชาญเฉพาะศาสตร์	70,031.00	-	70,031.00	-
- 102808121042 อบรมเชิงปฏิบัติการจัดการเรียนรู้แบบ experiential learning เพื่อปลูกฝังการคิดแบบเหตุและผล	52,800.00	-	52,800.00	-
- 102808121142 พัฒนานักศึกษาศาสาวิชาคอมพิวเตอร์ศึกษาให้มีความเป็นนวัตกร	41,160.00	-	41,160.00	-
- 102808121242 เตรียมความพร้อมนักศึกษาศาสาวิชาคอมพิวเตอร์ศึกษาสู่ครูผู้ช่วย	38,100.00	-	38,100.00	-
- 102808121342 พัฒนาทักษะการสร้างเกมและสื่อดิจิทัลสำหรับนักศึกษาครุคอมพิวเตอร์	36,659.00	-	36,659.00	-
- 102808121442 ค่ายอาสาพัฒนาคุณลักษณะความเป็นครูด้านเทคโนโลยีคอมพิวเตอร์	30,400.00	-	30,400.00	-
- 102808121542 อบรมเชิงปฏิบัติการออกแบบและพัฒนานวัตกรรมในการสร้างสื่อเพื่อจัดการเรียนรู้คณิตศาสตร์	146,720.00	146,720.00	-	100.00
- 102808121642 เตรียมความพร้อมด้านวิชาชีพสู่การสอบข้าราชการครู	25,900.00	-	25,900.00	-
- 102808121742 การสัมมนานวัตกรรมและงานวิจัยทางคณิตศาสตร์	109,940.00	-	109,940.00	-
- 102808121842 อบรมเชิงปฏิบัติการจัดการเรียนรู้คณิตศาสตร์เป็นภาษาอังกฤษ	29,730.00	-	29,730.00	-
- 102808121942 อบรมการใช้โปรแกรมทางคณิตศาสตร์ในการสร้างนวัตกรรมสื่อการเรียนการสอน สำหรับนักศึกษาชั้นปีที่ 2	13,000.00	13,000.00	-	100.00
<b>10320301 จัดหาวัสดุคณะวิทยาศาสตร์และเทคโนโลยี</b>	<b>2,986,600.00</b>	<b>243,883.32</b>	<b>2,742,716.68</b>	<b>8.17</b>
- 103203010142 จัดหาวัสดุการศึกษาสาขาวิชาวิทยาการคอมพิวเตอร์	122,400.00	-	122,400.00	-
- 103203010242 จัดหาวัสดุการศึกษาสาขาวิชาเทคโนโลยีการแปรรูปอาหาร	58,650.00	40,769.32	17,880.68	69.51



รายงานผลการเบิกจ่ายงบประมาณ : งบประมาณเงินแผ่นดิน ประจำปีงบประมาณ พ.ศ. 2568  
 ณ สิ้นไตรมาส 1 (ระหว่างวันที่ 1 ตุลาคม 2567 - 31 ธันวาคม 2567) จำแนกตามหน่วยงาน โครงการ และกิจกรรม

หน่วยงาน / โครงการ / กิจกรรม	งบประมาณหลังโอน เปลี่ยนแปลง	PO/เบิกจ่าย	คงเหลือ	ร้อยละการ เบิกจ่าย
- 103203010342 จัดหาวัสดุการศึกษาสาขาวิชาวิทยาการเคมี	5,100.00	-	5,100.00	-
- 103203010442 จัดหาวัสดุการศึกษาสาขาวิชาเทคโนโลยีและนวัตกรรมคอมพิวเตอร์	175,950.00	-	175,950.00	-
- 103203010542 จัดหาวัสดุการศึกษาสาขาวิชาสัตวศาสตร์	140,250.00	33,600.00	106,650.00	23.96
- 103203010642 จัดหาวัสดุการศึกษาส่วนกลางด้านวิทยาศาสตร์ (สนง.)	88,650.00	38,911.00	49,739.00	43.89
- 103203010742 จัดหาวัสดุการศึกษาสาขาวิชาคณิตศาสตร์	109,480.00	70,908.00	38,572.00	64.77
- 103203010842 จัดหาวัสดุการศึกษาสาขาวิชาวิทยาศาสตร์ทั่วไป	37,400.00	11,000.00	26,400.00	29.41
- 103203010942 จัดหาวัสดุการศึกษาสาขาวิชาคอมพิวเตอร์ศึกษา	40,800.00	31,430.00	9,370.00	77.03
- 103203011042 จัดหาวัสดุการศึกษาสาขาวิชาชีววิทยา	20,400.00	-	20,400.00	-
- 103203011142 จัดหาวัสดุการศึกษาสาขาวิชาฟิสิกส์	680.00	680.00	-	100.00
- 103203011242 จัดหาวัสดุการศึกษาส่วนกลางด้านสังคมศาสตร์ (สนง.)	36,840.00	16,585.00	20,255.00	45.02
- 103203011331 จัดซื้อครุภัณฑ์ชุดกล้องจุลทรรศน์ชนิดสามกระบอกตาสำหรับงาน Fluorescence และ DIC พร้อมระบบถ่ายภาพระบบดิจิทัล	2,150,000.00	-	2,150,000.00	-
<b>103A0101 อนุรักษ์พันธุกรรมพืช : อพ.สธ. (คณะวิทยาศาสตร์และเทคโนโลยี)</b>	<b>1,299,000.00</b>	<b>1,110.00</b>	<b>1,297,890.00</b>	<b>0.09</b>
- 103A01010142 การจัดการองค์ความรู้และถ่ายทอดองค์ความรู้ผลิตภัณฑ์แปงกล้วยตะนาวศรีและขนมอบจากแปงกล้วยตะนาวศรี	99,000.00	-	99,000.00	-
- 103A01010242 การศึกษาพันธุกรรมของอึ่งปากขวดเพื่อการอนุรักษ์และพัฒนาสายพันธุ์ที่มีความสำคัญทางเศรษฐกิจของ จังหวัดราชบุรี	125,000.00	-	125,000.00	-
- 103A01010342 การศึกษาความหลากหลายทางชีวภาพของไก่พื้นเมือง บริเวณแนวลุ่มแม่น้ำแม่กลอง (ตอนบน) เขตจังหวัดราชบุรี	135,000.00	-	135,000.00	-
- 103A01010442 การศึกษาความหลากหลายทางชีวภาพของโคพื้นเมือง บริเวณแนวลุ่มแม่น้ำแม่กลอง (ตอนบน) เขตจังหวัดราชบุรี	135,000.00	-	135,000.00	-
- 103A01010542 การศึกษาความหลากหลายของการเพาะเลี้ยงปลาเศรษฐกิจบริเวณแนวลุ่มแม่น้ำแม่กลอง (ตอนบน) พื้นที่เขต จังหวัดราชบุรี	130,000.00	-	130,000.00	-
- 103A01010642 การศึกษาความหลากหลายทางชีวภาพของกลุ่มแมลงวันดูดเลือดในสัตว์พื้นถิ่น บริเวณแนวลุ่มแม่น้ำแม่กลอง (ตอนบน) เขตจังหวัดราชบุรี	120,000.00	-	120,000.00	-
- 103A01010742 พฤษเคมีเบื้องต้นและการต้านแบคทีเรียของสารสกัดจากไม้ที่ปลูกในอำเภอสวนผึ้ง จังหวัดราชบุรี	135,000.00	-	135,000.00	-
- 103A01010842 ศึกษาการประยุกต์ใช้ไฟในผลิตภัณฑ์อาหารและเครื่องดื่ม	100,000.00	-	100,000.00	-
- 103A01010942 พัฒนาสื่อมัลติมีเดียออนไลน์ในรูปแบบดิจิทัลคอนเทนต์ เรื่อง ต้นผึ้งและผึ้งหลวงหนึ่งเดียวในจังหวัดราชบุรี เพื่อสร้างจิตสำนึกอนุรักษ์พันธุ์ไม้ไทย	100,000.00	-	100,000.00	-
- 103A01011042 เพาะเลี้ยงเนื้อเยื่อต้นไผ่ในอำเภอสวนผึ้ง จังหวัดราชบุรี	100,000.00	-	100,000.00	-
- 103A01011142 ศึกษาความหลากหลายและลักษณะทางกายวิภาคของพันธุ์ไผ่ในพื้นที่อำเภอสวนผึ้ง จังหวัดราชบุรี	100,000.00	-	100,000.00	-
- 103A01011242 บริหารจัดการโครงการ อพ.สธ.2568	20,000.00	1,110.00	18,890.00	5.55
<b>คณะมนุษยศาสตร์และสังคมศาสตร์</b>	<b>6,072,500.00</b>	<b>1,062,347.90</b>	<b>5,010,152.10</b>	<b>17.49</b>
<b>10280813 ยกระดับศูนย์เรียนรู้สัมมาชีพชุมชนบนฐานทรัพยากรท้องถิ่นตามอัตลักษณ์ไทยวน ตำบลรางบัว อำเภोजอมบึง จังหวัดราชบุรี</b>	<b>742,000.00</b>	<b>480,900.00</b>	<b>261,100.00</b>	<b>64.81</b>
- 102808130142 อบรมเชิงปฏิบัติการหลักสูตรการเป็นเจ้าของที่ดี : หลักสูตรการต้อนรับและการดูแลที่อบอุ่น	53,100.00	14,500.00	38,600.00	27.31
- 102808130242 อบรมเชิงปฏิบัติการหลักสูตรการเป็นเจ้าของที่ดี : หลักสูตรการสื่อสารเพื่อสร้างความประทับใจ	52,400.00	-	52,400.00	-
- 102808130342 อบรมเชิงปฏิบัติการหลักสูตรการเป็นเจ้าของที่ดี : หลักสูตรการพัฒนาบุคลิกภาพที่เหมาะสม	52,400.00	-	52,400.00	-
- 102808130442 อบรมเชิงปฏิบัติการเพื่อการพัฒนาผลิตภัณฑ์ใหม่ที่เป็นอัตลักษณ์ไทยวน (การออกแบบผลิตภัณฑ์อัตลักษณ์ไทยวน)	57,000.00	4,700.00	52,300.00	8.25
- 102808130542 อบรมเชิงปฏิบัติการเพื่อการพัฒนาผลิตภัณฑ์ใหม่ที่เป็นอัตลักษณ์ไทยวน (การอบรมเชิงปฏิบัติการและจัดทำผลิตภัณฑ์ต้นแบบ)	172,200.00	172,200.00	-	100.00
- 102808130642 อบรมเชิงปฏิบัติการพัฒนาแนวทางการบริหารจัดการแบบมีส่วนร่วมในการจัดการตนเองของชุมชนและการประเมินความสุขมวลรวม(GVH)ขอ	291,000.00	289,500.00	1,500.00	99.48

รายงานผลการเบิกจ่ายงบประมาณ : งบประมาณเงินแผ่นดิน ประจำปีงบประมาณ พ.ศ. 2568  
 ณ สิ้นไตรมาส 1 (ระหว่างวันที่ 1 ตุลาคม 2567 - 31 ธันวาคม 2567) จำแนกตามหน่วยงาน โครงการ และกิจกรรม

หน่วยงาน / โครงการ / กิจกรรม	งบประมาณหลังโอนเปลี่ยนแปลง	PO/เบิกจ่าย	คงเหลือ	ร้อยละการเบิกจ่าย
- 102808130742 อบรมเชิงปฏิบัติการจัดทำสื่อเพื่อประชาสัมพันธ์ศูนย์การเรียนรู้สัมมาชีพชุมชน อัตลักษณ์ไทย-ยวน ตำบลรางบัว อำเภอจอมบึง จังหวัดราชบุรี	63,900.00	-	63,900.00	-
<b>10280814 การพัฒนาศูนย์เรียนรู้ชุมชนต้นแบบ วิถีวัฒนธรรมข้าวเตาปูน เพื่อส่งเสริมความมั่นคงทางอาหาร อำเภอโพธาราม จังหวัดราชบุรี</b>	<b>758,000.00</b>	<b>235,600.00</b>	<b>522,400.00</b>	<b>31.08</b>
- 102808140142 การพัฒนาแนวทางและระบบกลไกในการจัดการทรัพยากรชุมชน ข้าวเตาปูน เพื่อความมั่นคงทางอาหารของชุมชนท้องถิ่น	232,200.00	232,200.00	-	100.00
- 102808140242 การพัฒนานวัตกรรมเพื่อต่อยอดองค์ความรู้ด้านวิถีข้าวเตาปูนกับความมั่นคงทางอาหาร	243,800.00	3,400.00	240,400.00	1.39
- 102808140342 การพัฒนาศูนย์เรียนรู้ชุมชนต้นแบบ วิถีวัฒนธรรมข้าวเตาปูน เพื่อส่งเสริมความมั่นคงทางอาหาร	282,000.00	-	282,000.00	-
<b>10280815 ศูนย์การเรียนรู้วัฒนธรรมและภูมิปัญญาท้องถิ่นกะเหรี่ยงเพื่อการบริหารจัดการทรัพยากรชุมชนอย่างยั่งยืน</b>	<b>500,000.00</b>	<b>-</b>	<b>500,000.00</b>	<b>-</b>
- 102808150142 เสวนาทรัพยากรชุมชนทุนวัฒนธรรมและภูมิปัญญาท้องถิ่น	105,400.00	-	105,400.00	-
- 102808150242 พัฒนาศูนย์การเรียนรู้การบริหารจัดการทรัพยากรชุมชนอย่างยั่งยืน	277,000.00	-	277,000.00	-
- 102808150342 เสวนาถอดบทเรียนการพัฒนาศูนย์การเรียนรู้การบริหารจัดการทรัพยากรชุมชนอย่างยั่งยืน	117,600.00	-	117,600.00	-
<b>10280816 พัฒนาศักยภาพการจัดการเรียนรู้แบบบูรณาการสาระการเรียนรู้โดยใช้ศิลปะในโรงเรียนขนาดเล็ก</b>	<b>500,000.00</b>	<b>153,400.00</b>	<b>346,600.00</b>	<b>30.68</b>
- 102808160142 เสวนาวางแผนดำเนินงาน	55,400.00	53,400.00	2,000.00	96.39
- 102808160242 พัฒนาศักยภาพการจัดการเรียนรู้แบบบูรณาการสาระการเรียนรู้โดยใช้ศิลปะ	364,000.00	100,000.00	264,000.00	27.47
- 102808160342 เสวนาถอดบทเรียน	80,600.00	-	80,600.00	-
<b>10280817 การส่งเสริมศักยภาพชุมชน Soft Power บนฐานศิลปและวัฒนธรรมท้องถิ่น</b>	<b>500,000.00</b>	<b>-</b>	<b>500,000.00</b>	<b>-</b>
- 102808170142 เสวนาส่งเสริมศักยภาพชุมชน Soft Power บนฐานศิลปและวัฒนธรรมท้องถิ่น	100,200.00	-	100,200.00	-
- 102808170242 การเพิ่มศักยภาพชุมชน Soft Power บนฐานอัตลักษณ์และศิลปวัฒนธรรม	257,400.00	-	257,400.00	-
- 102808170342 เสวนาถอดบทเรียนและนำเสนอการเพิ่มศักยภาพชุมชน	142,400.00	-	142,400.00	-
<b>10280818 พัฒนาศักยภาพตามรูปแบบ MCRU Model มนุษยศาสตร์และสังคมศาสตร์</b>	<b>1,242,500.00</b>	<b>-</b>	<b>1,242,500.00</b>	<b>-</b>
- 102808180142 พัฒนาสมรรถนะครูตามศาสตร์วิชา(สมรรถนะวิชาเอก)	789,000.00	-	789,000.00	-
- 102808180242 การอบรมเชิงปฏิบัติการพัฒนาสมรรถนะ Strong Teacher ให้แก่บุคลากรทางการศึกษาทางด้านครุศาสตร์	120,000.00	-	120,000.00	-
- 102808180342 การเสริมสมรรถนะ PTRU Model ในการพัฒนาการเป็นนวัตกรรมทางการศึกษา ด้านSTEM ระดับช่วงชั้นที่ 2	333,500.00	-	333,500.00	-
<b>10330302 จัดหาวัสดุคณะมนุษยศาสตร์และสังคมศาสตร์</b>	<b>660,000.00</b>	<b>192,062.90</b>	<b>467,937.10</b>	<b>29.10</b>
- 103303020142 จัดซื้อวัสดุการศึกษาสาขาวิชารัฐประศาสนศาสตร์	122,000.00	-	122,000.00	-
- 103303020242 จัดซื้อวัสดุสาขาวิชาภาษาอังกฤษธุรกิจ	35,700.00	-	35,700.00	-
- 103303020342 จัดซื้อวัสดุการศึกษาสาขาวิชาการจัดการชุมชน	56,200.00	-	56,200.00	-
- 103303020442 จัดซื้อวัสดุการศึกษาสาขาวิชานิติศาสตร์	108,000.00	91,000.00	17,000.00	84.26
- 103303020542 จัดซื้อวัสดุการศึกษาสาขาวิชาภาษาจีน	45,600.00	-	45,600.00	-
- 103303020642 จัดซื้อวัสดุการศึกษาสาขาวิชาดนตรีศึกษา	20,500.00	20,500.00	-	100.00
- 103303020742 จัดซื้อวัสดุการศึกษาสาขาวิชาสังคมศึกษา	110,400.00	-	110,400.00	-
- 103303020842 จัดซื้อวัสดุการศึกษาสาขาวิชาภาษาไทย	77,400.00	38,700.00	38,700.00	50.00
- 103303020942 จัดซื้อวัสดุการศึกษาสาขาวิชาศิลปศึกษา	38,700.00	38,685.00	15.00	99.96
- 103303021042 จัดซื้อวัสดุสนับสนุนการจัดการเรียนการสอน(สำนักงานคณบดี)	45,500.00	3,177.90	42,322.10	6.98

รายงานผลการเบิกจ่ายงบประมาณ : งบประมาณเงินแผ่นดิน ประจำปีงบประมาณ พ.ศ. 2568  
 ณ สิ้นไตรมาส 1 (ระหว่างวันที่ 1 ตุลาคม 2567 - 31 ธันวาคม 2567) จำแนกตามหน่วยงาน โครงการ และกิจกรรม

หน่วยงาน / โครงการ / กิจกรรม	งบประมาณหลังโอน เปลี่ยนแปลง	PO/เบิกจ่าย	คงเหลือ	ร้อยละการ เบิกจ่าย
<b>103A0102 อนุรักษ์พันธุกรรมพืช : อพ.สธ. (คณะมนุษยศาสตร์และสังคมศาสตร์)</b>	<b>320,000.00</b>	<b>-</b>	<b>320,000.00</b>	<b>-</b>
- 103A01020142 ศึกษาภูมิปัญญาท้องถิ่นศิลปหัตถกรรมจักสานไม้ไผ่ในอำเภอสวนผึ้ง จังหวัดราชบุรี	120,000.00	-	120,000.00	-
- 103A01020242 การสำรวจ ศึกษา ถ้ำ -ภูเขาลูกโตด บนฐานทรัพยากรธรรมชาติ ทรัพยากรวัฒนธรรมและแหล่งโบราณคดีเพื่อการใช้ประโยชน์อย่างยั่งยืน จังหวัดราชบุรี	100,000.00	-	100,000.00	-
- 103A01020342 การศึกษาความหลากหลายของวัฒนธรรมดนตรีและเพลงในอำเภอบ้านคา จังหวัดราชบุรี	100,000.00	-	100,000.00	-
<b>ศูนย์ภาษา และความสัมพันธ์ระหว่างประเทศ</b>	<b>850,000.00</b>	<b>385.00</b>	<b>849,615.00</b>	<b>0.05</b>
<b>10280819 พัฒนาสมรรถนะภาษาอังกฤษเพื่อการยกระดับชุมชนสู่สากล</b>	<b>850,000.00</b>	<b>385.00</b>	<b>849,615.00</b>	<b>0.05</b>
- 102808190142 พัฒนาสมรรถนะภาษาอังกฤษสำหรับอาจารย์และบุคลากรมหาวิทยาลัย	72,100.00	-	72,100.00	-
- 102808190242 พัฒนาสมรรถนะภาษาอังกฤษสำหรับบุคลากรภาครัฐ	193,500.00	-	193,500.00	-
- 102808190342 อบรมภาษาอังกฤษเพื่อการสอบ ( English Training )	146,500.00	-	146,500.00	-
- 102808190442 พัฒนาภาษาอังกฤษผ่านค่ายภาษาอังกฤษ(English Camp for developing English)	248,200.00	-	248,200.00	-
- 102808190542 พัฒนาภาษาอังกฤษผ่านกิจกรรมนันทนาการ (Recreation Activities for developing English)	11,500.00	-	11,500.00	-
- 102808190642 อบรมภาษาอังกฤษสำหรับผู้นำชุมชนและประชาชนทั่วไป	70,600.00	-	70,600.00	-
- 102808190742 ประชุม ติดตามและประเมินผล	2,800.00	385.00	2,415.00	13.75
- 102808190842 บริหารงานสำนักงานศูนย์ภาษา	104,800.00	-	104,800.00	-
<b>คณะวิทยาการจัดการ</b>	<b>3,703,400.00</b>	<b>307,990.00</b>	<b>3,395,410.00</b>	<b>8.32</b>
<b>10280820 การยกระดับการท่องเที่ยวเชิงสร้างสรรค์ชาวแกลมปังเพื่อมุ่งสู่คาร์บอนสุทธิเป็นศูนย์</b>	<b>250,000.00</b>	<b>-</b>	<b>250,000.00</b>	<b>-</b>
- 102808200142 การแลกเปลี่ยนเรียนรู้กับผู้ประกอบการแกลมปัง นักวิชาการ เชฟ การท่องเที่ยวคาร์บอนสุทธิเป็นศูนย์	61,000.00	-	61,000.00	-
- 102808200242 ออกแบบ สร้างต้นแบบสำหรับอาหารพื้นถิ่นคาร์บอนสุทธิเป็นศูนย์ การคิดต้นทุน การกำหนดราคา	88,900.00	-	88,900.00	-
- 102808200342 การสื่อสารการตลาดการท่องเที่ยวแกลมปังคาร์บอนสุทธิเป็นศูนย์	86,000.00	-	86,000.00	-
- 102808200442 ประชุมผู้ประกอบการแกลมปัง เพื่อสรุปผลการดำเนินงาน	14,100.00	-	14,100.00	-
<b>10280821 การจัดการการท่องเที่ยววิถีพุทธ และ ที่พักแบบ Temple Stay บนฐานวัฒนธรรมชุมชน บวร. เพื่อยกระดับเศรษฐกิจฐานรากเชิงสร้างสรรค์</b>	<b>403,000.00</b>	<b>-</b>	<b>403,000.00</b>	<b>-</b>
- 102808210142 อบรมเชิงปฏิบัติการเพื่อแนวทางการบริหารจัดการการท่องเที่ยววิถีพุทธโดยชุมชนตามศักยภาพและอัตลักษณ์ของชุมชน	15,000.00	-	15,000.00	-
- 102808210242 อบรมเชิงปฏิบัติการเพื่อพัฒนาที่พัก Temple Stay ให้ได้มาตรฐาน	163,000.00	-	163,000.00	-
- 102808210342 อบรมเชิงปฏิบัติการเพื่อส่งเสริมการท่องเที่ยวด้วยกิจกรรมรำโทนของท้องถิ่น	95,000.00	-	95,000.00	-
- 102808210442 การออกแบบและจัดทำสื่อเรื่องเล่า (Story Telling) เพื่อประชาสัมพันธ์การท่องเที่ยววิถีพุทธและที่พัก Temple Stay	100,000.00	-	100,000.00	-
- 102808210542 อบรมเชิงปฏิบัติการเพื่อวัดและประเมินผลการเปลี่ยนแปลงที่เกิดขึ้นจากการดำเนินโครงการ ประเด็น ได้แก่ รายได้ที่เพิ่มขึ้น ดัชนีความสุขมวลรวม	30,000.00	-	30,000.00	-
<b>10280822 การพัฒนาเกษตรกรกลุ่มผู้ปลูกโกโก้มูลค่าสูงเพื่อการท่องเที่ยวเชิงสร้างสรรค์</b>	<b>475,000.00</b>	<b>-</b>	<b>475,000.00</b>	<b>-</b>
- 102808220142 พัฒนาเชื่อมโยงเครือข่ายชุมชน ผ่านกิจกรรมการอบรมเชิงปฏิบัติการ และจับคู่ธุรกิจ	66,600.00	-	66,600.00	-
- 102808220242 พัฒนาความรู้ด้านผลิตภัณฑ์/การบริการให้ชุมชน ผ่านการอบรมเชิงปฏิบัติการ	56,600.00	-	56,600.00	-
- 102808220342 พัฒนาความรู้ด้านการจัดการกิจกรรมการท่องเที่ยวเชิงเกษตร ตามแนวคิดการท่องเที่ยวเชิงสร้างสรรค์ ผ่านการอบรมเชิงปฏิบัติการ	56,600.00	-	56,600.00	-
- 102808220442 พัฒนาผลิตภัณฑ์/การบริการรูปแบบใหม่ให้แก่ชุมชน	70,600.00	-	70,600.00	-

รายงานผลการเบิกจ่ายงบประมาณ : งบประมาณเงินแผ่นดิน ประจำปีงบประมาณ พ.ศ. 2568  
ณ สิ้นไตรมาส 1 (ระหว่างวันที่ 1 ตุลาคม 2567 - 31 ธันวาคม 2567) จำแนกตามหน่วยงาน โครงการ และกิจกรรม

หน่วยงาน / โครงการ / กิจกรรม	งบประมาณหลังโอนเปลี่ยนแปลง	PO/เบิกจ่าย	คงเหลือ	ร้อยละการเบิกจ่าย
- 102808220542 พัฒนากิจกรรมการท่องเที่ยวเชิงเกษตร ตามแนวคิดการท่องเที่ยวเชิงสร้างสรรค์รูปแบบใหม่ให้แก่ชุมชน	59,600.00	-	59,600.00	-
- 102808220642 จัดกิจกรรมนิทรรศการการท่องเที่ยวเชิงเกษตร ตามแนวคิดการท่องเที่ยวเชิงสร้างสรรค์	140,000.00	-	140,000.00	-
- 102808220742 พัฒนาช่องทางสื่อสาร และกระจายสินค้า	25,000.00	-	25,000.00	-
<b>10280823 การสร้างมูลค่าเพิ่มผลิตภัณฑ์จักสานให้มีความเป็นอัตลักษณ์ด้วยผ้ากะเหรี่ยงตามแนวคิด Zero waste</b>	<b>112,000.00</b>	<b>-</b>	<b>112,000.00</b>	<b>-</b>
- 102808230142 แนวทางการพัฒนาออกแบบผลิตภัณฑ์จักสานจากไม้ไผ่ด้วยผ้ากะเหรี่ยง ตามแนวคิด Zero waste และประเมินความสุขมวลรวม	36,940.00	-	36,940.00	-
- 102808230242 การพัฒนาผลิตภัณฑ์จักสานจากไม้ไผ่ด้วยผ้ากะเหรี่ยง	54,040.00	-	54,040.00	-
- 102808230342 ศึกษาความเห็นของผู้บริโภคที่มีต่อผลิตภัณฑ์ต้นแบบจักสานจากไม้ไผ่ด้วยผ้ากะเหรี่ยง	7,000.00	-	7,000.00	-
- 102808230442 สัมมนาเพื่อหาข้อสรุปจากการทดลองขายและผลความต้องการของผู้บริโภค	14,020.00	-	14,020.00	-
<b>10280824 การยกระดับผ้าไทยจากภูมิปัญญาท้องถิ่นบนฐานวัฒนธรรมของชุมชนตำบลท่าเคย อำเภอสวนผึ้ง จังหวัดราชบุรี</b>	<b>272,000.00</b>	<b>-</b>	<b>272,000.00</b>	<b>-</b>
- 102808240142 ลงพื้นที่ ประเมินศักยภาพ ค้นหาทุนทางวัฒนธรรมของชุมชน ปัญหา และความต้องการของคนในชุมชน	12,560.00	-	12,560.00	-
- 102808240242 พัฒนาศักยภาพผู้นำชุมชนและประชาชนในชุมชนให้มีทักษะศาสตร์สมัยใหม่ ที่มีการบูรณาการระหว่างองค์ความรู้ชุมชนกับองค์ความรู้ศาสตร์	49,000.00	-	49,000.00	-
- 102808240342 พัฒนาและยกระดับผ้าไทยจากภูมิปัญญาท้องถิ่น	65,000.00	-	65,000.00	-
- 102808240442 การพัฒนาชุมชนด้วยทุนทางวัฒนธรรมให้มีความสามารถในการเข้าถึง รู้เท่าทันสื่อ และใช้ประโยชน์ในการพัฒนาคุณภาพชีวิตทั้งด้านเศรษฐกิจ	48,840.00	-	48,840.00	-
- 102808240542 จัดแสดงผลงานของชุมชนที่ได้จากการสร้างสรรค์สินค้าหรือบริการในรูปแบบต่างๆด้วยภูมิปัญญาท้องถิ่นตามศักยภาพของชุมชน	80,600.00	-	80,600.00	-
- 102808240642 สรุปผล และถอดองค์ความรู้ทั้งถ่ายทอดความรู้ เผยแพร่ผลงาน ในรูปแบบสื่อออนไลน์และออฟไลน์	16,000.00	-	16,000.00	-
<b>10280825 การพัฒนาความรู้และยกระดับผลิตภัณฑ์ชุมชนให้มีมาตรฐานเพื่อเข้าสู่แพลตฟอร์มออนไลน์</b>	<b>150,000.00</b>	<b>-</b>	<b>150,000.00</b>	<b>-</b>
- 102808250142 อบรมเชิงปฏิบัติการพัฒนาผลิตภัณฑ์เกษตรให้พร้อมจำหน่ายบนแพลตฟอร์มออนไลน์	89,650.00	-	89,650.00	-
- 102808250242 อบรมเชิงปฏิบัติการพัฒนาแพ็คเกจจิ้ง (Package) ร่วมกับวิสาหกิจชุมชน ให้พร้อมจำหน่ายสินค้าผ่านช่องทางแพลตฟอร์มออนไลน์	60,350.00	-	60,350.00	-
<b>10280826 การส่งเสริมสนับสนุนความสุขมวลรวมของชุมชนบ้านเลือก อำเภอโพธาราม จังหวัดราชบุรี</b>	<b>304,000.00</b>	<b>145,664.00</b>	<b>158,336.00</b>	<b>47.92</b>
- 102808260142 การพัฒนาและยกระดับคุณภาพเนื้อร้องและทำนองประกอบชุดการแสดงที่เป็น อัตลักษณ์ของชุมชนบ้านเลือก อำเภอโพธาราม จังหวัดราชบุรี	46,512.00	46,512.00	-	100.00
- 102808260242 การพัฒนาการแสดงที่เป็นอัตลักษณ์ของชุมชนบ้านเลือก อำเภอโพธาราม จังหวัดราชบุรี	99,152.00	99,152.00	-	100.00
- 102808260342 การพัฒนางานดนตรีพื้นบ้านที่เป็นอัตลักษณ์เฉพาะชุมชนเพื่อใช้ประกอบการแสดงและถ่ายทอดให้กับเยาวชน	53,712.00	-	53,712.00	-
- 102808260442 พัฒนาความรู้ความเข้าใจในการจัดการรายได้ของชุมชนบ้านเลือก อำเภอโพธาราม จังหวัดราชบุรี	8,256.00	-	8,256.00	-
- 102808260542 การประเมินผลความสุขมวลรวม (GVH) และผลกระทบทางสังคม (SROI)	12,656.00	-	12,656.00	-
- 102808260642 การจัดทำสื่อประชาสัมพันธ์/การสอนสำหรับถ่ายทอดให้กับเยาวชน	83,712.00	-	83,712.00	-
<b>10280827 การส่งเสริมวัฒนธรรมท้องถิ่นเพื่อการท่องเที่ยว งานเทศกาลที่กระบาลใหญ่ของชาวมอญ จังหวัดราชบุรี</b>	<b>500,000.00</b>	<b>-</b>	<b>500,000.00</b>	<b>-</b>
- 102808270142 ฝึกอบรมให้ชุมชนท้องถิ่นผู้รับบริการมีศักยภาพในการพัฒนาผลิตภัณฑ์ชุมชนและสินค้า ที่เชื่อมโยงกับงานเทศกาลที่กระบาล	70,900.00	-	70,900.00	-
- 102808270242 ถ่ายทอดความรู้ เทคโนโลยีและกระบวนการแปรรูปสินค้าเกษตรของชุมชนให้ตรงความต้องการของผู้บริโภคบนฐานภูมิปัญญาของชุมชน	63,400.00	-	63,400.00	-
- 102808270342 จัดงานประเพณีท้องถิ่นด้วยการบูรณาการทุกภาคีเครือข่ายในพื้นที่เชื่อมโยงพัฒนาเทศกาลงานประเพณีที่กระบาลใหญ่ของชาวไทยเชื้อสายมอญ	298,600.00	-	298,600.00	-
- 102808270442 การประเมินผลความสุขมวลรวม (GVH) และผลกระทบทางสังคม (SROI)	13,500.00	-	13,500.00	-
- 102808270542 การถอดองค์ความรู้และเผยแพร่องค์ความรู้	53,600.00	-	53,600.00	-

รายงานผลการเบิกจ่ายงบประมาณ : งบประมาณเงินแผ่นดิน ประจำปีงบประมาณ พ.ศ. 2568  
 ณ สิ้นไตรมาส 1 (ระหว่างวันที่ 1 ตุลาคม 2567 - 31 ธันวาคม 2567) จำแนกตามหน่วยงาน โครงการ และกิจกรรม

หน่วยงาน / โครงการ / กิจกรรม	งบประมาณหลังโอนเปลี่ยนแปลง	PO/เบิกจ่าย	คงเหลือ	ร้อยละการเบิกจ่าย
<b>10280828 เสริมสร้างศักยภาพการจัดจำหน่ายผลิตภัณฑ์ชุมชน ช่องทางการจัดจำหน่ายบนสังคมออนไลน์กลุ่มวิสาหกิจชุมชนบ้านคลองวัว ตำบลวัดประตู่ อำเภอ</b>	150,000.00	-	150,000.00	-
- 102808280142 อบรมเชิงปฏิบัติการเพื่อพัฒนาให้บุคลากรและเยาวชน	35,650.00	-	35,650.00	-
- 102808280242 พัฒนาช่องทางการจัดจำหน่ายผลิตภัณฑ์ชุมชนกลุ่มวิสาหกิจ	65,200.00	-	65,200.00	-
- 102808280342 ติดตามผลจากการพัฒนาช่องทางการจัดจำหน่ายของกลุ่มวิสาหกิจ ต่อรายได้ และรายจ่ายของชุมชน	49,150.00	-	49,150.00	-
<b>10280829 พัฒนาและยกระดับคุณภาพการศึกษาในเขตพื้นที่การศึกษาจังหวัดราชบุรี</b>	150,000.00	7,200.00	142,800.00	4.80
- 102808290142 พัฒนาและยกระดับคุณภาพการศึกษาในเขตพื้นที่การศึกษาจังหวัดราชบุรี	75,000.00	7,200.00	67,800.00	9.60
- 102808290242 อบรมเชิงปฏิบัติการบริการวิชาการเพื่อยกระดับคุณภาพการศึกษา ระยะที่ 2	75,000.00	-	75,000.00	-
<b>10280830 การถ่ายทอดความรู้ด้านการท่องเที่ยวเชิงสุขภาพ</b>	72,000.00	-	72,000.00	-
- 102808300142 การอบรมเชิงปฏิบัติการท่องเที่ยวเชิงสุขภาพ	72,000.00	-	72,000.00	-
<b>10280831 กระบวนการจัดการเรียนรู้สู่การสร้างสรรค์ผลิตภัณฑ์ต้นแบบจากภูมิปัญญาท้องถิ่น</b>	260,000.00	-	260,000.00	-
- 102808310142 ประเมินศักยภาพความรู้และศักยภาพในการผลิต	10,400.00	-	10,400.00	-
- 102808310242 พัฒนาผลิตภัณฑ์ชุมชนและพัฒนาช่องทางการจัดจำหน่าย	173,600.00	-	173,600.00	-
- 102808310342 ยกระดับคุณภาพ การเพิ่มมูลค่า ผลิตภัณฑ์ชุมชน	54,500.00	-	54,500.00	-
- 102808310442 การสร้างคู่มือการจัดการเรียนรู้ผลิตภัณฑ์ชุมชน โดยการมีส่วนร่วมกับชุมชน	14,300.00	-	14,300.00	-
- 102808310542 ประเมินผลกระทบการดำเนินโครงการ	7,200.00	-	7,200.00	-
<b>10330303 จัดหาพัสดุคณะวิทยาการจัดการ</b>	375,400.00	155,126.00	220,274.00	41.32
- 103303030131 จัดซื้อครุภัณฑ์กล้องถ่ายภาพ DSLR พร้อมเลนส์ ความละเอียดไม่น้อยกว่า 26 พิกเซล	65,000.00	65,000.00	-	100.00
- 103303030242 จัดซื้อวัสดุการศึกษาสาขาวิชาการท่องเที่ยวและการบริการ	18,000.00	-	18,000.00	-
- 103303030342 จัดซื้อวัสดุการศึกษาสาขาวิชานิติศาสตร์และนวัตกรรมการสื่อ	18,000.00	18,000.00	-	100.00
- 103303030442 จัดซื้อวัสดุการศึกษาสาขาวิชาการจัดการทั่วไป	18,000.00	-	18,000.00	-
- 103303030542 จัดซื้อวัสดุการศึกษาสาขาวิชาการตลาด	18,000.00	-	18,000.00	-
- 103303030642 จัดซื้อวัสดุการศึกษาสาขาวิชาการบัญชี	18,000.00	18,000.00	-	100.00
- 103303030942 จัดซื้อวัสดุการศึกษาสาขาวิชาการจัดการธุรกิจดิจิทัล	18,000.00	-	18,000.00	-
- 103303031042 จัดซื้อวัสดุการศึกษาสาขาวิชานวัตกรรมการตลาด	18,000.00	18,000.00	-	100.00
- 103303031142 จัดซื้อวัสดุและอุปกรณ์สำหรับห้องเรียน ห้องประชุม และห้องปฏิบัติการ	84,400.00	20,145.00	64,255.00	23.87
- 103303031242 จัดซื้อวัสดุอุปกรณ์เพื่อสนับสนุนการจัดการศึกษา	100,000.00	15,981.00	84,019.00	15.98
<b>103A0103 อนุรักษ์พันธุกรรมพืช : อพ.สธ. (คณะวิทยาการจัดการ)</b>	230,000.00	-	230,000.00	-
- 103A01030142 การเพิ่มมูลค่าและพัฒนาผลิตภัณฑ์อาหารจากหน่อไม้เพื่อเป็นสินค้าของฝากในแหล่งท่องเที่ยว	120,000.00	-	120,000.00	-
- 103A01030242 การเพิ่มมูลค่าผ้าใยกาบกล้วยน้ำว้าพันธุ์ตะนาวศรีเป็นผลิตภัณฑ์ตกแต่งบ้าน	110,000.00	-	110,000.00	-

รายงานผลการเบิกจ่ายงบประมาณ : งบประมาณเงินแผ่นดิน ประจำปีงบประมาณ พ.ศ. 2568  
ณ สิ้นไตรมาส 1 (ระหว่างวันที่ 1 ตุลาคม 2567 - 31 ธันวาคม 2567) จำแนกตามหน่วยงาน โครงการ และกิจกรรม

หน่วยงาน / โครงการ / กิจกรรม	งบประมาณหลังโอน เปลี่ยนแปลง	PO/เบิกจ่าย	คงเหลือ	ร้อยละการ เบิกจ่าย
<b>สำนักงานอธิการบดี (รวม)</b>	369,369,600.00	72,088,922.29	297,280,677.71	19.52
<b>สำนักงานอธิการบดี (ส่วนกลาง)</b>	135,341,200.00	17,621,847.65	117,719,352.35	13.02
<b>10320201 บริหารจัดการงานครุภัณฑ์และสิ่งก่อสร้างของมหาวิทยาลัยฯ(ด้านวิทยาศาสตร์และเทคโนโลยี)</b>	97,490,000.00	-	97,490,000.00	-
- 103202010131 จัดซื้อชุดครุภัณฑ์ระบบห้องประชุมสุพรรณพร้อมอุปกรณ์	4,127,300.00	-	4,127,300.00	-
- 103202010231 จัดซื้อชุดเครื่องคอมพิวเตอร์แม่ข่ายและอุปกรณ์จัดเก็บข้อมูลแบบควมรวมเทคโนโลยี Data center	10,000,000.00	-	10,000,000.00	-
- 103202010331 จัดซื้อชุดครุภัณฑ์ระบบห้องปฏิบัติการศูนย์การเรียนรู้ Meta Active Learning Satis	10,530,400.00	-	10,530,400.00	-
- 103202010432 จัดจ้างปรับปรุงอาคารศูนย์วิทยาศาสตร์และวิทยาศาสตร์ประยุกต์	67,000,000.00	-	67,000,000.00	-
- 103202010532 จัดจ้างปรับปรุงห้องปฏิบัติการศูนย์การเรียนรู้ Meta Active Learning Satis	3,900,000.00	-	3,900,000.00	-
- 103202010632 จัดจ้างปรับปรุงห้องประชุมสุพรรณพร้อมอุปกรณ์	1,932,300.00	-	1,932,300.00	-
<b>10320202 บริหารจัดการมหาวิทยาลัยฯ (ด้านวิทยาศาสตร์และเทคโนโลยี)</b>	2,056,000.00	865,698.63	1,190,301.37	42.11
- 103202020142 บริหารจัดการมหาวิทยาลัยฯ (ด้านวิทยาศาสตร์และเทคโนโลยี)	216,400.00	-	216,400.00	-
- 103202020242 ค่าไฟฟ้า (ด้านวิทยาศาสตร์และเทคโนโลยี)	1,725,600.00	862,800.00	862,800.00	50.00
- 103202020342 ค่าโทรศัพท์ (ด้านวิทยาศาสตร์และเทคโนโลยี)	114,000.00	2,898.63	111,101.37	2.54
<b>10330201 บริหารจัดการงานครุภัณฑ์และสิ่งก่อสร้างของมหาวิทยาลัยฯ (ด้านสังคมศาสตร์)</b>	30,027,600.00	15,027,600.00	15,000,000.00	50.05
- 103302010131 จัดซื้อครุภัณฑ์ตู้บ้านเลื่อนกระจกทรงสูง ขนาด 3 ฟุต	27,600.00	27,600.00	-	100.00
- 103302010232 จัดจ้างระบบผลิตไฟฟ้าพลังงานแสงอาทิตย์บนหลังคามหาวิทยาลัยราชภัฏหมู่บ้านจอมบึง	30,000,000.00	15,000,000.00	15,000,000.00	50.00
<b>10330202 บริหารจัดการมหาวิทยาลัยฯ (ด้านสังคมศาสตร์)</b>	5,047,600.00	1,437,756.32	3,609,843.68	28.48
- 103302020142 ค่าตอบแทนเหมาจ่ายจัดการรถประจำตำแหน่ง	1,905,600.00	127,000.00	1,778,600.00	6.66
- 103302020242 บริหารจัดการมหาวิทยาลัยฯ (ด้านสังคมศาสตร์)	336,000.00	-	336,000.00	-
- 103302020342 ค่าไฟฟ้า (ด้านสังคมศาสตร์)	2,616,200.00	1,308,000.00	1,308,200.00	50.00
- 103302020442 ค่าโทรศัพท์ (ด้านสังคมศาสตร์)	189,800.00	2,756.32	187,043.68	1.45
<b>10340201 บริหารจัดการมหาวิทยาลัยฯ (ด้านวิทยาศาสตร์สุขภาพ)</b>	720,000.00	290,792.70	429,207.30	40.39
- 103402010142 บริหารจัดการมหาวิทยาลัยฯ (ด้านวิทยาศาสตร์สุขภาพ)	108,000.00	-	108,000.00	-
- 103402010242 ค่าไฟฟ้า (ด้านวิทยาศาสตร์สุขภาพ)	576,000.00	288,000.00	288,000.00	50.00
- 103402010342 ค่าโทรศัพท์ (ด้านวิทยาศาสตร์สุขภาพ)	36,000.00	2,792.70	33,207.30	7.76
<b>งานบริหารบุคคล</b>	224,420,700.00	53,624,115.64	170,796,584.36	23.89
<b>10110101 บริหารทรัพยากรบุคคลมหาวิทยาลัยราชภัฏหมู่บ้านจอมบึง</b>	224,420,700.00	53,624,115.64	170,796,584.36	23.89
- 101101010111 บริหารทรัพยากรบุคคลเงินเดือนและค่าจ้างประจำ	39,486,200.00	9,995,070.00	29,491,130.00	25.31
- 101101010212 บริหารทรัพยากรบุคคลค่าจ้างชั่วคราว	997,400.00	249,360.00	748,040.00	25.00
- 101101010313 บริหารทรัพยากรบุคคลพนักงานราชการ	7,264,600.00	1,815,870.00	5,448,730.00	25.00
- 101101010421 บริหารทรัพยากรบุคคลงบดำเนินงาน	8,396,000.00	2,078,395.64	6,317,604.36	24.75
- 101101010541 บริหารทรัพยากรบุคคลค่าจ้างพนักงานมหาวิทยาลัย	163,522,700.00	38,741,120.00	124,781,580.00	23.69
- 101101010641 บริหารทรัพยากรบุคคลเงินเดือนประจำตำแหน่ง	4,753,800.00	744,300.00	4,009,500.00	15.66

รายงานผลการเบิกจ่ายงบประมาณ : งบประมาณเงินแผ่นดิน ประจำปีงบประมาณ พ.ศ. 2568  
 ณ สิ้นไตรมาส 1 (ระหว่างวันที่ 1 ตุลาคม 2567 - 31 ธันวาคม 2567) จำแนกตามหน่วยงาน โครงการ และกิจกรรม

หน่วยงาน / โครงการ / กิจกรรม	งบประมาณหลังโอนเปลี่ยนแปลง	PO/เบิกจ่าย	คงเหลือ	ร้อยละการเบิกจ่าย
<b>งานเลขานุการกิจและกิจการพิเศษ</b>	870,000.00	75,510.00	794,490.00	8.68
<b>10280853 การจัดการเรียนรู้แบบสหกิจศึกษาและการศึกษาเชิงบูรณาการกับการทำงาน (CWIE)</b>	870,000.00	75,510.00	794,490.00	8.68
- 102808530142 การบริหารจัดการงานการเรียนรู้แบบ CWIE	100,000.00	23,790.00	76,210.00	23.79
- 102808530242 ส่งเสริมสนับสนุนการจัดการเรียนการสอนแบบ CWIE	300,000.00	28,000.00	272,000.00	9.33
- 102808530342 การพัฒนารูปแบบกิจกรรมการจัดการเรียนรู้แบบ CWIE	200,000.00	18,320.00	181,680.00	9.16
- 102808530442 การพัฒนาคณาจารย์/บุคลากรเพื่อจัดการเรียนการสอนแบบ CWIE	100,000.00	-	100,000.00	-
- 102808530542 สัมมนาวิชาการการพัฒนากำลังคนสู่ตลาดแรงงานในศตวรรษที่ 21	50,000.00	5,400.00	44,600.00	10.80
- 102808530642 การสนับสนุนส่งเสริมการดำเนินการรูปแบบ Talent Mobility	100,000.00	-	100,000.00	-
- 102808530742 การสร้างเครือข่ายความร่วมมือกับสถานประกอบการ/หน่วยงานภายนอก	20,000.00	-	20,000.00	-
<b>กองนโยบายและแผน</b>	2,009,150.00	142,500.00	1,866,650.00	
<b>10280855 ขับเคลื่อนและพัฒนางานยุทธศาสตร์มหาวิทยาลัยสู่มหาวิทยาลัยเพื่อการพัฒนาชุมชนอย่างยั่งยืน</b>	2,009,150.00	142,500.00	1,866,650.00	7.09
- 102808550142 บริหารจัดการเพื่อความสำเร็จในงานยุทธศาสตร์	286,150.00	-	286,150.00	-
- 102808550242 ประชุมเชิงปฏิบัติการทบทวนแผนยุทธศาสตร์ ระยะ 5 ปี และแนวทางการจัดทำโครงการมหาวิทยาลัยเพื่อพัฒนาท้องถิ่น ประจำปีงบประมาณ	175,200.00	-	175,200.00	-
- 102808550342 สนับสนุนการขับเคลื่อนงานยุทธศาสตร์มหาวิทยาลัยราชภัฏเพื่อการพัฒนาท้องถิ่น (ส่วนกลาง)	577,800.00	-	577,800.00	-
- 102808550442 ถอดบทเรียนโครงการมหาวิทยาลัยราชภัฏเพื่อการพัฒนาท้องถิ่น	250,000.00	-	250,000.00	-
- 102808550542 การเพิ่มประสิทธิภาพการปฏิบัติงานด้านยุทธศาสตร์ท้องถิ่นและบริการวิชาการ	720,000.00	142,500.00	577,500.00	19.79
<b>งานประกันคุณภาพการศึกษา</b>	300,000.00	10,850.00	289,150.00	3.62
<b>10280856 ขับเคลื่อนและพัฒนาระบบงานประกันคุณภาพการศึกษา</b>	300,000.00	10,850.00	289,150.00	3.62
- 102808560142 ทบทวนเกณฑ์และตัวชี้วัดระดับคณะ มหาวิทยาลัย และหน่วยงานสนับสนุน	21,450.00	10,850.00	10,600.00	50.58
- 102808560242 การออกแบบหลักสูตรแบบมุ่งเน้นผลลัพธ์การเรียนรู้ (Outcome-Based Education : OBE) ตามเกณฑ์ AUN-QA Version 4.0	53,700.00	-	53,700.00	-
- 102808560342 อบรม AUN-QA Implementation and Gap Analysis Version 4.0	53,350.00	-	53,350.00	-
- 102808560442 อบรมผู้ประเมินคุณภาพการศึกษาภายใน ระดับหลักสูตร ตามเกณฑ์ AUN-QA Version 4.0	39,750.00	-	39,750.00	-
- 102808560542 Retreat ผู้ประเมินคุณภาพการศึกษาภายใน ระดับหลักสูตร ตามเกณฑ์ AUN-QA Version 4.0	19,625.00	-	19,625.00	-
- 102808560642 ขับเคลื่อนตามผลลัพธ์ตามพันธกิจด้านงานประกันคุณภาพการศึกษา	54,575.00	-	54,575.00	-
- 102808560742 ขับเคลื่อนการบริหารความเสี่ยง	9,500.00	-	9,500.00	-
- 102808560842 วิทยากรรายงานการประเมินตนเอง ระดับมหาวิทยาลัย	7,750.00	-	7,750.00	-
- 102808560942 การตรวจประเมินคุณภาพการศึกษา ระดับมหาวิทยาลัย	40,300.00	-	40,300.00	-

รายงานผลการเบิกจ่ายงบประมาณ : งบประมาณเงินแผ่นดิน ประจำปีงบประมาณ พ.ศ. 2568  
 ณ สิ้นไตรมาส 1 (ระหว่างวันที่ 1 ตุลาคม 2567 - 31 ธันวาคม 2567) จำแนกตามหน่วยงาน โครงการ และกิจกรรม

หน่วยงาน / โครงการ / กิจกรรม	งบประมาณหลังโอนเปลี่ยนแปลง	PO/เบิกจ่าย	คงเหลือ	ร้อยละการเบิกจ่าย
งานพัฒนาท้องถิ่นและบริการวิชาการ	4,229,650.00	568,266.00	3,661,384.00	13.44
<b>10280857</b> ขับเคลื่อนมหาวิทยาลัยราชภัฏเพื่อการพัฒนาท้องถิ่น เพื่อเป้าหมายการพัฒนาที่ยั่งยืน (Sustainable Development Goals: SDGs)	<b>2,429,650.00</b>	<b>474,398.00</b>	<b>1,955,252.00</b>	<b>19.53</b>
- 102808570142 ขับเคลื่อนเป้าหมายการพัฒนาที่ยั่งยืน (Sustainable Development Goals : SDGs)	520,000.00	304,338.00	215,662.00	58.53
- 102808570242 การประเมินผลตอบแทนทางสังคม Social Return on Investment (SROI)	207,300.00	-	207,300.00	-
- 102808570342 การสร้างนวัตกรรมกระบวนการเพื่อการปฏิบัติงานพัฒนาท้องถิ่นด้วยการคิดเชิงออกแบบ (Design Thinking) ตามแนวทางการพัฒนาที่ยั่งยืน	173,200.00	16,450.00	156,750.00	9.50
- 102808570442 ระดมสมอง วางแผนงานโครงการและกำกับติดตามการดำเนินงาน	154,500.00	17,670.00	136,830.00	11.44
- 102808570542 เสริมสร้างและยกระดับองค์ความรู้เพื่อการจัดการองค์กรดิจิทัล	116,000.00	111,650.00	4,350.00	96.25
- 102808570642 แหล่งเรียนรู้เพื่อการจัดการสู่ความยั่งยืนด้านอาหารและสิ่งแวดล้อม	1,159,650.00	24,290.00	1,135,360.00	2.09
- 102808570742 เสวนาเพื่อการจัดการองค์กรหรือชุมชนอย่างยั่งยืน	99,000.00	-	99,000.00	-
<b>10280858</b> ยกระดับมาตรฐานผลิตภัณฑ์ชุมชนจังหวัดราชบุรียั่งยืนสู่แพลตฟอร์มออนไลน์	<b>1,800,000.00</b>	<b>93,868.00</b>	<b>1,706,132.00</b>	<b>5.21</b>
- 102808580142 ยกระดับผลิตภัณฑ์และพัฒนาผู้ประกอบการ	684,900.00	93,868.00	591,032.00	13.71
- 102808580242 การพัฒนาตำรับอาหารสุขภาพจากพืชหรือสัตว์	594,300.00	-	594,300.00	-
- 102808580342 ราชภัฏหมู่บ้านจอมบึง market place	520,800.00	-	520,800.00	-
งานขับเคลื่อนมหาวิทยาลัยยั่งยืน	445,500.00	1,128.00	444,372.00	0.25
<b>10280854</b> ขับเคลื่อนมหาวิทยาลัยสู่การเป็นมหาวิทยาลัยยั่งยืน	<b>445,500.00</b>	<b>1,128.00</b>	<b>444,372.00</b>	<b>0.25</b>
- 102808540142 บริหาร พัฒนางานขับเคลื่อนมหาวิทยาลัยยั่งยืน	205,175.00	1,128.00	204,047.00	0.55
- 102808540242 อบรมเชิงปฏิบัติการการดำเนินงานตามเกณฑ์ University Green Matrix	17,150.00	-	17,150.00	-
- 102808540342 สถานศึกษาปลอดภัย อบรมเชิงปฏิบัติการปฐมพยาบาลเบื้องต้น	50,200.00	-	50,200.00	-
- 102808540442 การตรวจประเมินกิจกรรม 5 ส ของมหาวิทยาลัยราชภัฏหมู่บ้านจอมบึง	14,930.00	-	14,930.00	-
- 102808540542 ประชุมเตรียมความพร้อมติดตามความก้าวหน้าสำหรับผู้ดำเนินโครงการมหาวิทยาลัยยั่งยืน (Sustainable University) ตามเกณฑ์และตัวชี้วัด	7,800.00	-	7,800.00	-
- 102808540642 อบรมการจัดการขยะภายในมหาวิทยาลัยราชภัฏหมู่บ้านจอมบึง	17,150.00	-	17,150.00	-
- 102808540742 อบรมลดการใช้กระดาษ และพลาสติกภายในมหาวิทยาลัยราชภัฏหมู่บ้านจอมบึง	20,300.00	-	20,300.00	-
- 102808540842 อบรมจัดการขยะอินทรีย์และอินทรีย์ภายในมหาวิทยาลัยราชภัฏหมู่บ้านจอมบึง	9,945.00	-	9,945.00	-
- 102808540942 การประชาสัมพันธ์และรณรงค์การคัดแยกขยะภายในมหาวิทยาลัยราชภัฏหมู่บ้านจอมบึง	45,000.00	-	45,000.00	-
- 102808541042 เพิ่มพื้นที่สีเขียวภายในมหาวิทยาลัยราชภัฏหมู่บ้านจอมบึง	19,200.00	-	19,200.00	-
- 102808541142 ลดใช้ยานพาหนะส่วนตัวในมหาวิทยาลัย	21,500.00	-	21,500.00	-
- 102808541242 อบรมให้ความรู้ด้านการอนุรักษ์สิ่งแวดล้อมและความยั่งยืน สำหรับชุมชน	17,150.00	-	17,150.00	-



รายงานผลการเบิกจ่ายงบประมาณ : งบประมาณเงินแผ่นดิน ประจำปีงบประมาณ พ.ศ. 2568  
 ณ สิ้นไตรมาส 1 (ระหว่างวันที่ 1 ตุลาคม 2567 - 31 ธันวาคม 2567) จำแนกตามหน่วยงาน โครงการ และกิจกรรม

หน่วยงาน / โครงการ / กิจกรรม	งบประมาณหลังโอน เปลี่ยนแปลง	PO/เบิกจ่าย	คงเหลือ	ร้อยละการ เบิกจ่าย
<b>กองพัฒนานักศึกษา</b>	<b>1,753,400.00</b>	<b>44,705.00</b>	<b>1,708,695.00</b>	<b>2.55</b>
<b>10250502 ส่งเสริมพัฒนาความเป็นครูบัณฑิตคืนถิ่นฯ</b>	<b>294,700.00</b>	<b>-</b>	<b>294,700.00</b>	<b>-</b>
- 102505020142 ส่งเสริมการเรียนรู้ตามแนวทางโครงการพระราชดำริ	127,950.00	-	127,950.00	-
- 102505020242 อบรมเพื่อพัฒนาอาชีพ	72,100.00	-	72,100.00	-
- 102505020342 นิเทศการฝึกงานที่บ้านเกิดเพื่อการส่งเสริมและพัฒนาความเป็นครูบัณฑิตคืนถิ่นฯ	94,650.00	-	94,650.00	-
<b>10280859 ขับเคลื่อนและขยายผลวิศวกรสังคมมหาวิทยาลัยราชภัฏหมู่บ้านจอมบึง</b>	<b>1,100,000.00</b>	<b>44,705.00</b>	<b>1,055,295.00</b>	<b>4.06</b>
- 102808590142 พัฒนาบุคลากรของมหาวิทยาลัยราชภัฏหมู่บ้านจอมบึงให้เป็นอาจารย์ผู้สอนรายวิชาการพัฒนาตนเองด้วยโปรแกรมสติและวิศวกรสังคมหรือที่	106,606.00	-	106,606.00	-
- 102808590242 พัฒนา SOFT SKILL นักศึกษามหาวิทยาลัยราชภัฏหมู่บ้านจอมบึงด้วยทักษะวิศวกรสังคม	274,894.00	-	274,894.00	-
- 102808590342 ประยุกต์ใช้องค์ความรู้จากการพัฒนา SOFT SKILL ของนักศึกษามหาวิทยาลัยราชภัฏหมู่บ้านจอมบึงในการพัฒนาพื้นที่ชุมชน	85,500.00	-	85,500.00	-
- 102808590442 พัฒนาชุมชนด้วยทักษะวิศวกรสังคมให้พึ่งพาตนเองและจัดการตนเองได้	350,500.00	-	350,500.00	-
- 102808590542 สัมพันธ์เครือข่ายวิศวกรสังคมของบุคลากรและนักศึกษา	196,500.00	26,880.00	169,620.00	13.68
- 102808590642 นำเสนอผลงานวันวิศวกรสังคม	86,000.00	17,825.00	68,175.00	20.73
<b>10280860 อนุรักษ์ ป้องกันและแก้ไขปัญหาเสพติด</b>	<b>358,700.00</b>	<b>-</b>	<b>358,700.00</b>	<b>-</b>
- 102808600142 แอโรบิค สร้างพลังกาย เสริมพลังใจ ห่างไกลยาเสพติด	14,400.00	-	14,400.00	-
- 102808600242 อบรมเชิงปฏิบัติการเทคนิคการให้คำปรึกษา เพื่อนรัก เราเข้าใจ	23,200.00	-	23,200.00	-
- 102808600342 อบรมเชิงปฏิบัติการแกนนำเยาวชน การพูดในที่สาธารณะ พูดดี พูดเป็น พูดเข้าใจ	29,200.00	-	29,200.00	-
- 102808600442 อบรมเชิงปฏิบัติการเทคนิคการเล่นดนตรีสากล ลดเวลาว่างสร้างความสามารถพิเศษ	69,400.00	-	69,400.00	-
- 102808600542 อบรมเชิงปฏิบัติการเทคนิคการเต้น MCRU DANCERISE	69,400.00	-	69,400.00	-
- 102808600642 สร้างเครือข่ายความร่วมมือ ร่วมใจ เยาวชนไทยห่างไกลยาเสพติด	33,220.00	-	33,220.00	-
- 102808600742 ตลาดนัดกิจกรรมและอาชีพเสริมสร้างรายได้ไม่ต้องขายสิ่งเสพติด	119,880.00	-	119,880.00	-
<b>สถาบันวิจัยและพัฒนา</b>	<b>1,221,000.00</b>	<b>55,881.00</b>	<b>1,165,119.00</b>	<b>4.58</b>
<b>10280846 ยกระดับคุณภาพการศึกษาด้วยกระบวนการพัฒนาความสามารถครูประจำการและนักเรียน เพื่อทดสอบทางการศึกษาระดับชาติด้านพื้นฐาน NT และ O-NET ของโรงเรียนตำรวจตระเวนชายแดนในจังหวัดราชบุรี</b>	<b>649,000.00</b>	<b>55,881.00</b>	<b>593,119.00</b>	<b>8.61</b>
- 102808460142 วิเคราะห์ ประเมินศักยภาพ วางแผน และ ติดตามผลการดำเนินงาน	4,200.00	900.00	3,300.00	21.43
- 102808460242 พัฒนาหลักสูตรการอบรมสู่การยกระดับโรงเรียน ด้วยวิธีการแลกเปลี่ยนเรียนรู้ (PLC)	58,460.00	54,981.00	3,479.00	94.05
- 102808460342 พัฒนาสมรรถนะครูและนักเรียน ด้วยเทคนิคการจัดการสอนเชิงรุก (Active learning) เพื่อการทดสอบความสามารถพื้นฐานของผู้เรียนระดับช	172,780.00	-	172,780.00	-
- 102808460442 พัฒนาสมรรถนะครูและนักเรียน ด้วยเทคนิคการจัดการสอนเชิงรุก (Active learning) เพื่อการทดสอบความสามารถพื้นฐานของผู้เรียนระดับช	123,060.00	-	123,060.00	-
- 102808460542 พัฒนาสมรรถนะครูและนักเรียน ด้วยเทคนิคการจัดการสอนเชิงรุก (Active learning) เพื่อการทดสอบทางการศึกษาระดับชาติด้านพื้นฐาน (O-N	121,280.00	-	121,280.00	-
- 102808460642 พัฒนาสมรรถนะครูและนักเรียน ด้วยเทคนิคการจัดการสอนเชิงรุก (Active learning) เพื่อการทดสอบทางการศึกษาระดับชาติด้านพื้นฐาน (O-N	143,120.00	-	143,120.00	-
- 102808460742 พัฒนาสมรรถนะการจัดการเรียนการสอนเชิงรุก (Active learning) ด้วยกระบวนการ Coaching และ Mentoring	26,100.00	-	26,100.00	-

รายงานผลการเบิกจ่ายงบประมาณ : งบประมาณเงินแผ่นดิน ประจำปีงบประมาณ พ.ศ. 2568  
 ณ สิ้นไตรมาส 1 (ระหว่างวันที่ 1 ตุลาคม 2567 - 31 ธันวาคม 2567) จำแนกตามหน่วยงาน โครงการ และกิจกรรม

หน่วยงาน / โครงการ / กิจกรรม	งบประมาณหลังโอนเปลี่ยนแปลง	PO/เบิกจ่าย	คงเหลือ	ร้อยละการเบิกจ่าย
10280847 พัฒนาศักยภาพครูประจำการเพื่อยกระดับคุณภาพการศึกษาโรงเรียนตำรวจตระเวนชายแดน สังกัดกองกำกับการตำรวจตระเวนชายแดนที่ 13 ค่ายพระพุทธรยอดฟ้า	572,000.00	-	572,000.00	-
- 102808470142 อบรมเชิงปฏิบัติการพัฒนาศักยภาพครูโรงเรียนตำรวจตระเวนชายแดน สังกัดกองกำกับการตำรวจตระเวนชายแดนที่ 13	572,000.00	-	572,000.00	-
<b>สำนักวิทยบริการและเทคโนโลยีสารสนเทศ</b>	<b>2,170,000.00</b>	<b>-</b>	<b>2,170,000.00</b>	<b>-</b>
10280848 การพัฒนาศักยภาพของครูโรงเรียนขนาดเล็กด้านการจัดการเรียนรู้แบบ Active Learning ด้วยสื่อประกอบการสอน DLTV	470,000.00	-	470,000.00	-
- 102808480142 พัฒนาศักยภาพของครูผู้สอนในโรงเรียนขนาดเล็กด้านการจัดการเรียนรู้แบบ Active Learning	145,560.00	-	145,560.00	-
- 102808480242 ผลิตสื่อประกอบการสอนสำหรับการศึกษาทางไกลผ่านดาวเทียม (DLTV)	320,000.00	-	320,000.00	-
- 102808480342 ติดตามและประเมินผลการนำสื่อประกอบการสอนสำหรับการศึกษาทางไกลผ่านดาวเทียม (DLTV) ไปใช้ในการเรียนการสอน	4,440.00	-	4,440.00	-
10280849 การยกระดับคุณภาพการศึกษาด้านดิจิทัล	1,700,000.00	-	1,700,000.00	-
- 102808490142 พัฒนาสื่อการเรียนรู้ออนไลน์สำหรับการเรียนรู้ตลอดชีวิต	179,960.00	-	179,960.00	-
- 102808490242 พัฒนาสมรรถนะด้านดิจิทัลให้กับคนในชุมชน	57,800.00	-	57,800.00	-
- 102808490342 พัฒนาทักษะด้านดิจิทัลให้กับนักศึกษาทุกชั้นปี	185,400.00	-	185,400.00	-
- 102808490442 พัฒนาทักษะด้านดิจิทัลสำหรับอาจารย์และบุคลากร	254,600.00	-	254,600.00	-
- 102808490542 พัฒนาและทดสอบความสามารถด้านทักษะดิจิทัลตามมาตรฐานสากล	368,840.00	-	368,840.00	-
- 102808490642 บริหารจัดโครงการ	653,400.00	-	653,400.00	-
<b>สำนักศิลปะและวัฒนธรรม</b>	<b>1,100,000.00</b>	<b>20,340.00</b>	<b>1,079,660.00</b>	<b>1.85</b>
10280850 ออกแบบลายผ้าเพื่อต่อยอดสร้างสรรค์ผลิตภัณฑ์บนฐานอัตลักษณ์ชุมชน	300,000.00	1,200.00	298,800.00	0.40
- 102808500142 การออกแบบลายผ้าเพื่อต่อยอดสร้างสรรค์ผลิตภัณฑ์บนฐานอัตลักษณ์ชุมชน	300,000.00	1,200.00	298,800.00	-
10280851 พัฒนาศิลปะการแสดง บนฐานอัตลักษณ์ศิลปวัฒนธรรมท้องถิ่น	550,000.00	19,140.00	530,860.00	3.48
- 102808510142 ส่งเสริมและเผยแพร่ Soft Power บนฐานอัตลักษณ์ศิลปวัฒนธรรมท้องถิ่นราชบุรี	100,000.00	19,140.00	80,860.00	19.14
- 102808510242 สร้างสรรค์ชุดการแสดงชาติพันธุ์ที่เป็นอัตลักษณ์ของจังหวัดราชบุรี	175,000.00	-	175,000.00	-
- 102808510342 สร้างสรรค์ชุดการแสดงศิลปวัฒนธรรมที่เป็นอัตลักษณ์ของจังหวัดราชบุรี	275,000.00	-	275,000.00	-
10280852 ยกระดับผลิตภัณฑ์อัตลักษณ์ชุมชนเพื่อส่งเสริมเศรษฐกิจฐานรากด้วยนวัตกรรมท้องถิ่น	150,000.00	-	150,000.00	-
- 102808520142 อบรมเชิงปฏิบัติการปักผ้าลายอัตลักษณ์ท้องถิ่น	150,000.00	-	150,000.00	-
103A0106 อนุรักษ์พันธุกรรมพืช : อพ.สธ. (สำนักศิลปะและวัฒนธรรม)	100,000.00	-	100,000.00	-
- 103A01060142 ศึกษาภูมิปัญญาการใช้ไผ่กับวิถีชีวิต ในพื้นที่อำเภอสวนผึ้ง จังหวัดราชบุรี	70,000.00	-	70,000.00	-
- 103A01060242 เผยแพร่ภูมิปัญญาการใช้ไผ่กับวิถีชีวิต ในพื้นที่อำเภอสวนผึ้ง จังหวัดราชบุรี	30,000.00	-	30,000.00	-

รายงานผลการเบิกจ่ายงบประมาณ : งบประมาณเงินแผ่นดิน ประจำปีงบประมาณ พ.ศ. 2568  
 ณ สิ้นไตรมาส 1 (ระหว่างวันที่ 1 ตุลาคม 2567 - 31 ธันวาคม 2567) จำแนกตามหน่วยงาน โครงการ และกิจกรรม

หน่วยงาน / โครงการ / กิจกรรม	งบประมาณหลังโอน เปลี่ยนแปลง	PO/เบิกจ่าย	คงเหลือ	ร้อยละการ เบิกจ่าย
<b>สำนักส่งเสริมวิชาการและงานทะเบียน</b>	<b>243,600.00</b>	<b>-</b>	<b>243,600.00</b>	
10280861 ส่งเสริมสนับสนุนการจัดการเรียนการสอนแบบ Active Learning ด้วยกระบวนการ PLC	243,600.00	-	243,600.00	-
- 102808610142 PLC คณะครุศาสตร์	41,550.00	-	41,550.00	-
- 102808610242 PLC คณะมนุษยศาสตร์และสังคมศาสตร์	45,350.00	-	45,350.00	-
- 102808610342 PLC คณะวิทยาการจัดการ	37,750.00	-	37,750.00	-
- 102808610442 PLC คณะวิทยาศาสตร์และเทคโนโลยี	45,350.00	-	45,350.00	-
- 102808610542 PLC คณะเทคโนโลยีอุตสาหกรรม	37,750.00	-	37,750.00	-
- 102808610642 PLC คณะวิทยาลัยมวยไทยศึกษาและการแพทย์แผนไทย	35,850.00	-	35,850.00	-
<b>วิทยาลัยมวยไทยและการแพทย์แผนไทย</b>	<b>5,242,900.00</b>	<b>890,603.00</b>	<b>4,352,297.00</b>	<b>16.99</b>
10280837 ยกระดับการส่งเสริมและพัฒนามวยไทย Soft power ในระดับชุมชนสู่สากลอย่างยั่งยืน	1,280,000.00	215,200.00	1,064,800.00	16.81
- 102808370142 สัมมนาการพัฒนาคู่มือหลักสูตรและสื่อการเรียนการสอนมวยไทยในสถานศึกษา	136,400.00	15,200.00	121,200.00	11.14
- 102808370242 การแข่งขันต้นกล้ามวยไทย	1,000,000.00	200,000.00	800,000.00	20.00
- 102808370342 ยกระดับค่ายมวยไทยในชุมชน	77,800.00	-	77,800.00	-
- 102808370442 การใช้ศิลปะมวยไทยสู่การป้องกันตัวของเจ้าหน้าที่ภาครัฐ	65,800.00	-	65,800.00	-
10280838 การพัฒนาชุมชนท้องถิ่นเชิงสร้างสรรค์ที่เชื่อมโยงกับศิลปะและภูมิปัญญาไทยเพื่อส่งเสริม Soft Power ไทยสู่สากล	500,000.00	173,600.00	326,400.00	34.72
- 102808380142 อบรมเชิงปฏิบัติการส่งเสริมองค์ความรู้และทักษะในการพัฒนาศักยภาพชุมชนท้องถิ่นเชิงสร้างสรรค์ที่เชื่อมโยงกับศิลปะและภูมิปัญญาไทย	292,300.00	136,800.00	155,500.00	46.80
- 102808380242 การเชื่อมโยงการเรียนรู้มวยไทยเพื่อส่งเสริมการท่องเที่ยวแบบสร้างประสบการณ์ เพื่อส่งเสริม Soft power ไทยสู่สากล	207,700.00	36,800.00	170,900.00	17.72
10280839 พัฒนานักศึกษาดารุรูปแบบ MCRU Model วิทยาลัยมวยไทยศึกษาและการแพทย์แผนไทย	225,000.00	-	225,000.00	-
- 102808390142 เตรียมความพร้อมความเป็นครูมวยไทยศึกษาและพลศึกษา	35,000.00	-	35,000.00	-
- 102808390242 ผู้ตัดสินมวยไทย	39,750.00	-	39,750.00	-
- 102808390342 ทักษะและเทคนิคการเป็นผู้ฝึกสอนมวยไทยในค่ายมวยหรือยิมมวย	37,750.00	-	37,750.00	-
- 102808390442 การเสริมสมรรถนะ PTRU Model ในการพัฒนาการเป็นนวัตกรทางการศึกษา	112,500.00	-	112,500.00	-
10280840 ส่งเสริมสุขภาพและพัฒนาองค์ความรู้ในการดูแลสุขภาพด้วยศาสตร์การแพทย์แผนไทย	140,800.00	-	140,800.00	-
- 102808400142 ส่งเสริมสุขภาพประชาชนด้วยศาสตร์การแพทย์แผนไทย	140,800.00	-	140,800.00	-
10280841 ถ่ายทอดความรู้ด้านการแพทย์แผนไทยและกายวิภาคศาสตร์ สู่การดูแลสุขภาพขององค์กร	72,000.00	-	72,000.00	-
- 102808410142 ถ่ายทอดความรู้ด้านการแพทย์แผนไทยและกายวิภาคศาสตร์ : สู่การดูแลสุขภาพขององค์กร	72,000.00	-	72,000.00	-
10280842 การอบรมพัฒนาทักษะในการดูแลสุขภาพของอาสาสมัครสาธารณสุขประจำโรงเรียน	97,000.00	-	97,000.00	-
- 102808420142 อบรมพัฒนาทักษะในการดูแลสุขภาพของอาสาสมัครสาธารณสุขประจำโรงเรียน	97,000.00	-	97,000.00	-
10280843 การพัฒนาและยกระดับผลิตภัณฑ์ภูมิปัญญาสมุนไพรท้องถิ่นให้มีมาตรฐานสู่แพลตฟอร์มออนไลน์	500,000.00	-	500,000.00	-
- 102808430142 การพัฒนาและยกระดับผลิตภัณฑ์สมุนไพรในท้องถิ่นให้มีมาตรฐาน	424,500.00	-	424,500.00	-
- 102808430242 การส่งเสริมตลาดออนไลน์	60,600.00	-	60,600.00	-

รายงานผลการเบิกจ่ายงบประมาณ : งบประมาณเงินแผ่นดิน ประจำปีงบประมาณ พ.ศ. 2568  
 ณ สิ้นไตรมาส 1 (ระหว่างวันที่ 1 ตุลาคม 2567 - 31 ธันวาคม 2567) จำแนกตามหน่วยงาน โครงการ และกิจกรรม

หน่วยงาน / โครงการ / กิจกรรม	งบประมาณหลังโอนเปลี่ยนแปลง	PO/เบิกจ่าย	คงเหลือ	ร้อยละการเบิกจ่าย
- 102808430342 ประชุมถอดบทเรียนและการประเมินผลกระทบทางสังคม	14,900.00	-	14,900.00	-
<b>10280844 โรงเรียนสร้างเสริมสุขภาพผู้สูงอายุในชุมชนด้วยศาสตร์พระราชและภูมิปัญญาไทย รุ่นที่ 6</b>	<b>350,000.00</b>	<b>-</b>	<b>350,000.00</b>	<b>-</b>
- 102808440142 โรงเรียนสร้างเสริมสุขภาพผู้สูงอายุในชุมชนด้วยศาสตร์พระราชและภูมิปัญญาไทย รุ่นที่ 6	350,000.00	-	350,000.00	-
<b>10330304 จัดหาพัสดุวิทยาลัยมวยไทยศึกษาและการแพทย์แผนไทย (ด้านสังคมศาสตร์)</b>	<b>59,200.00</b>	<b>27,137.00</b>	<b>32,063.00</b>	<b>45.84</b>
- 103303040142 จัดซื้อวัสดุการศึกษาสาขาวิชามวยไทยศึกษาและพลศึกษา	59,200.00	27,137.00	32,063.00	45.84
<b>10340302 จัดหาพัสดุวิทยาลัยมวยไทยศึกษาและการแพทย์แผนไทย (ด้านวิทยาศาสตร์สุขภาพ)</b>	<b>1,886,000.00</b>	<b>474,666.00</b>	<b>1,411,334.00</b>	<b>25.17</b>
- 103403020142 จัดซื้อวัสดุการศึกษาสาขาวิชาสาธารณสุขศาสตร์	1,296,000.00	441,666.00	854,334.00	34.08
- 103403020242 จัดซื้อวัสดุการศึกษาสาขาวิชาการแพทย์แผนไทย	162,000.00	-	162,000.00	-
- 103403020331 จัดซื้อชั้นตากสแตนเลส ขนาดไม่น้อยกว่า 6 ชั้น	33,000.00	33,000.00	-	100.00
- 103403020431 จัดซื้อตู้ปลอดเชื้อ (Biological Safety Cabinets) ขนาดไม่น้อยกว่า 1.2 เมตร	395,000.00	-	395,000.00	-
<b>103A0105 อนุรักษ์พันธุกรรมพืช : อพ.สธ. (วิทยาลัยมวยไทยศึกษาและการแพทย์แผนไทย)</b>	<b>132,900.00</b>	<b>-</b>	<b>132,900.00</b>	<b>-</b>
- 103A01050142 บริหารจัดการและสำรวจข้อมูลไผ่ป่า	17,760.00	-	17,760.00	-
- 103A01050242 การศึกษาฤทธิ์ทางเภสัชวิทยาของใบไผ่ป่า	68,700.00	-	68,700.00	-
- 103A01050342 การพัฒนาผลิตภัณฑ์ชาชงจากใบไม้ไผ่ป่าเพื่อสุขภาพ	27,240.00	-	27,240.00	-
- 103A01050442 การถ่ายทอดความรู้รูปแบบการผลิตผลิตภัณฑ์ชาชงเพื่อสุขภาพจากใบไม้ไผ่ป่าให้แก่ประชาชนในพื้นที่อำเภอสวนผึ้ง จังหวัดราชบุรี	19,200.00	-	19,200.00	-
<b>โรงเรียนสาธิตแห่งมหาวิทยาลัยราชภัฏหมู่บ้านจอมบึง</b>	<b>3,322,700.00</b>	<b>555,851.35</b>	<b>2,766,848.65</b>	<b>16.73</b>
<b>10310302 จัดการเรียนการสอนโรงเรียนสาธิตแห่งมหาวิทยาลัยราชภัฏหมู่บ้านจอมบึง</b>	<b>3,322,700.00</b>	<b>555,851.35</b>	<b>2,766,848.65</b>	<b>16.73</b>
- 103103020142 สนับสนุนค่าจัดการศึกษาโรงเรียนสาธิตฯ	1,870,200.00	377,931.35	1,492,268.65	20.21
- 103103020242 สนับสนุนค่าหนังสือเรียน	516,300.00	-	516,300.00	-
- 103103020342 สนับสนุนค่าอุปกรณ์การเรียน	229,800.00	91,260.00	138,540.00	39.71
- 103103020442 สนับสนุนค่าเครื่องแบบนักเรียน	245,700.00	-	245,700.00	-
- 103103020542 สนับสนุนค่ากิจกรรมพัฒนาคุณภาพผู้เรียน	460,700.00	86,660.00	374,040.00	18.81
<b>คณะเทคโนโลยีอุตสาหกรรม</b>	<b>4,233,000.00</b>	<b>52,093.00</b>	<b>4,180,907.00</b>	<b>1.23</b>
<b>10280832 ยกระดับมาตรฐานผลิตภัณฑ์ชุมชนไม้ไผ่กันมอดและตุ๊กตาชาวไทยวน อำเภอสวนผึ้ง จังหวัดราชบุรี สู่แพลตฟอร์มออนไลน์</b>	<b>600,000.00</b>	<b>-</b>	<b>600,000.00</b>	<b>-</b>
- 102808320142 เวทีเสวนา การพัฒนาระดับและอนุรักษ์ผลิตภัณฑ์ชุมชนไม้ไผ่กันมอดและตุ๊กตาชาวไทยวน ตำบลตะนาวศรี อำเภอสวนผึ้ง จังหวัดราชบุรี	76,100.00	-	76,100.00	-
- 102808320242 การพัฒนาระดับและอนุรักษ์ผลิตภัณฑ์ชุมชนไม้ไผ่กันมอดและตุ๊กตาชาวไทยวน ตำบลตะนาวศรี อำเภอสวนผึ้ง จังหวัดราชบุรี	514,600.00	-	514,600.00	-
- 102808320342 เวทีเสวนา การถอดบทเรียนการพัฒนาระดับและอนุรักษ์ผลิตภัณฑ์ชุมชนไม้ไผ่กันมอดและตุ๊กตาชาวไทยวน ตำบลตะนาวศรี อำเภอสวนผึ้ง	9,300.00	-	9,300.00	-
<b>10280833 Safety To School</b>	<b>200,000.00</b>	<b>-</b>	<b>200,000.00</b>	<b>-</b>
- 102808330142 ประชุมเตรียมความพร้อม สำหรับผู้ขับเคลื่อนการดำเนินงาน	3,900.00	-	3,900.00	-
- 102808330242 ถ่ายทอดความรู้ และเสริมทักษะ ด้านความปลอดภัยในสถานศึกษา	44,900.00	-	44,900.00	-
- 102808330342 ถ่ายทอดความรู้ และเสริมทักษะ ด้านการส่งเสริมสุขภาพแบบองค์รวมในสถานศึกษา	65,650.00	-	65,650.00	-
- 102808330442 ถ่ายทอดความรู้ และเสริมทักษะ ด้านการดับเพลิงขั้นต้น และการฝึกซ้อมอพยพหนีไฟ	83,200.00	-	83,200.00	-

รายงานผลการเบิกจ่ายงบประมาณ : งบประมาณเงินแผ่นดิน ประจำปีงบประมาณ พ.ศ. 2568  
 ณ สิ้นไตรมาส 1 (ระหว่างวันที่ 1 ตุลาคม 2567 - 31 ธันวาคม 2567) จำแนกตามหน่วยงาน โครงการ และกิจกรรม

หน่วยงาน / โครงการ / กิจกรรม	งบประมาณหลังโอน เปลี่ยนแปลง	PO/เบิกจ่าย	คงเหลือ	ร้อยละการ เบิกจ่าย
- 102808330542 ประชุมสรุปผลดำเนินงานโครงการ	2,350.00	-	2,350.00	-
<b>10280834 พัฒนาการเรียนรู้และทักษะพื้นฐานด้านวิศวกรรม เทคโนโลยี และวิทยาศาสตร์สุขภาพ</b>	<b>550,000.00</b>	-	<b>550,000.00</b>	-
- 102808340142 พัฒนาการเรียนรู้และทักษะพื้นฐานด้านอาชีวอนามัย (Occ-Camp)	111,450.00	-	111,450.00	-
- 102808340242 พัฒนาการเรียนรู้และทักษะพื้นฐานด้านโยธาสถาปัตยกรรม (C&A Camp @ Chombueng)	118,000.00	-	118,000.00	-
- 102808340342 พัฒนาการเรียนรู้ด้านวิทยาการหุ่นยนต์ไมโครบิต	210,550.00	-	210,550.00	-
- 102808340442 พัฒนาการเรียนรู้และทักษะพื้นฐานด้านเทคโนโลยีดิจิทัลมีเดีย (Digital Media Camp)	110,000.00	-	110,000.00	-
<b>10280835 ยกระดับนวัตกรรมชุมชน วัดประชารัฐสร้างสุข ด้วยกระบวนการวิศวกรสังคม ระยะที่ 2</b>	<b>700,000.00</b>	-	<b>700,000.00</b>	-
- 102808350142 เวทีเสวนา การพัฒนานักศึกษาร่วมกับชุมชนเพื่อสร้างนวัตกรรมชุมชนด้วยกระบวนการวิศวกรสังคม	45,800.00	-	45,800.00	-
- 102808350242 การสร้างนวัตกรรมชุมชนเครื่องต้นแบบแปรรูปขยะพลาสติกเป็นน้ำมันด้วยกระบวนการไพโรไลซิส ขนาดกำลังผลิต 200 กิโลกรัม ด้วยกระบวนการ	636,000.00	-	636,000.00	-
- 102808350342 เวทีเสวนา การถอดบทเรียนการสร้างนวัตกรรมชุมชนเครื่องต้นแบบแปรรูปขยะพลาสติกเป็นน้ำมันด้วยกระบวนการไพโรไลซิส ขนาดกำลังผลิต	18,200.00	-	18,200.00	-
<b>10280836 ชุมชนดิจิทัลต้นแบบ (Digital Community)</b>	<b>1,000,000.00</b>	-	<b>1,000,000.00</b>	-
- 102808360142 การเตรียมความพร้อมเพื่อเป็นพี่เลี้ยงให้กับชุมชนท้องถิ่น	352,950.00	-	352,950.00	-
- 102808360242 การพัฒนาทักษะ Digital literacy สำหรับประชาชนในชุมชน	647,050.00	-	647,050.00	-
<b>10320302 จัดหาพัสดุคณะเทคโนโลยีอุตสาหกรรม (ด้านวิทยาศาสตร์และเทคโนโลยี)</b>	<b>885,000.00</b>	<b>36,593.00</b>	<b>848,407.00</b>	<b>4.13</b>
- 103203020142 จัดซื้อวัสดุการศึกษาสาขาวิชาเทคโนโลยีโยธาและสถาปัตยกรรม	163,760.00	3,300.00	160,460.00	2.02
- 103203020242 จัดซื้อวัสดุการศึกษาสาขาวิชาเทคโนโลยีไฟฟ้าและอิเล็กทรอนิกส์	178,340.00	-	178,340.00	-
- 103203020342 จัดซื้อวัสดุการศึกษาสาขาวิชาเทคโนโลยีอุตสาหกรรมการผลิตอัจฉริยะ	88,430.00	-	88,430.00	-
- 103203020442 จัดซื้อวัสดุการศึกษาสาขาวิชาเทคโนโลยีดิจิทัลมีเดีย	290,120.00	-	290,120.00	-
- 103203020542 บริหารจัดการสำหรับห้องเรียน ห้องประชุม และห้องปฏิบัติการ	64,350.00	-	64,350.00	-
- 103203020642 บริหารจัดการเพื่อสนับสนุนการจัดการศึกษา	100,000.00	33,293.00	66,707.00	33.29
<b>10340301 จัดหาพัสดุคณะเทคโนโลยีอุตสาหกรรม (ด้านวิทยาศาสตร์สุขภาพ)</b>	<b>198,000.00</b>	-	<b>198,000.00</b>	-
- 103403010142 จัดซื้อวัสดุการศึกษาสาขาวิชาอาชีวอนามัยและความปลอดภัย	161,330.00	-	161,330.00	-
- 103403010242 บริหารจัดการสำหรับห้องเรียน และห้องปฏิบัติการ	36,670.00	-	36,670.00	-
<b>103A0104 อนุรักษ์พันธุกรรมพืช : อพ.สธ. (คณะเทคโนโลยีอุตสาหกรรม)</b>	<b>100,000.00</b>	<b>15,500.00</b>	<b>84,500.00</b>	<b>15.50</b>
- 103A01040142 ส่งเสริมการอนุรักษ์พันธุกรรมพืชไม้เก่าดาว ในพื้นที่ อำเภอสวนผึ้ง จังหวัดราชบุรี	100,000.00	15,500.00	84,500.00	15.50
				-

รายงานผลการเบิกจ่ายงบประมาณ : เงินรายได้ (ปกติ)

ประจำปีงบประมาณ พ.ศ. 2568

ณ สิ้นไตรมาส 1

(ระหว่างวันที่ 1 ตุลาคม 2567 - 31 ธันวาคม 2567)

รายงานผลการเบิกจ่ายงบประมาณ : เงินรายได้ (ปกติ) ประจำปีงบประมาณ พ.ศ. 2568  
ณ สิ้นไตรมาส 1 (ระหว่างวันที่ 1 ตุลาคม 2567 - 31 ธันวาคม 2567) จำแนกตามหน่วยงาน โครงการ และกิจกรรม

หน่วยงาน / โครงการ / กิจกรรม	งบประมาณหลังโอนเปลี่ยนแปลง	PO/เบิกจ่าย	คงเหลือ	ร้อยละการเบิกจ่าย
<b>รวมทั้งสิ้น</b>	<b>71,509,300.00</b>	<b>16,821,665.56</b>	<b>54,687,634.44</b>	<b>23.52</b>
<b>คณะครุศาสตร์</b>	<b>1,358,400.00</b>	<b>211,753.29</b>	<b>1,146,646.71</b>	<b>15.59</b>
20210201 บริหารจัดการโรงเรียนสาธิตอนุบาลทันทิวาน	287,640.00	-	287,640.00	-
- 202102010121 บริหารจัดการโรงเรียนสาธิตอนุบาลทันทิวาน	287,640.00	-	287,640.00	-
20230201 บริหารจัดการคณะครุศาสตร์	362,960.00	51,941.00	311,019.00	14.31
- 202302010121 บริหารจัดการสำนักงานคณบดีคณะครุศาสตร์	54,970.00	851.00	54,119.00	1.55
- 202302010221 ประกันคุณภาพการศึกษา	92,900.00	-	92,900.00	-
- 202302010321 ทวนสอบมาตรฐานผลสัมฤทธิ์รายวิชาคณะครุศาสตร์	36,000.00	-	36,000.00	-
- 202302010421 พัฒนานักศึกษาคณะครุศาสตร์ (ทำนุบำรุงศิลปวัฒนธรรม)	10,000.00	-	10,000.00	-
- 202302010521 ประชุมจัดทำแผนคณะครุศาสตร์	80,000.00	-	80,000.00	-
- 202302010621 เตรียมความพร้อมนักศึกษาเข้าใหม่	18,000.00	-	18,000.00	-
- 202302010721 งบแก้ไขปัญหาคณะครุศาสตร์	40,000.00	20,000.00	20,000.00	50.00
- 202302010831 จัดซื้อชุดครุภัณฑ์สำหรับสำนักงานคณะครุศาสตร์	31,090.00	31,090.00	-	100.00
20230301 บริหารวิชาชีพรู (คณะกรรมการคุรุศึกษาบริหาร)	432,520.00	74,807.29	357,712.71	17.30
- 202303010121 บำรุงสภาคณบดีคณะครุศาสตร์	20,000.00	10,000.00	10,000.00	50.00
- 202303010221 ค่าตอบแทนนิเทศติดตามการออกฝึกประสบการณ์วิชาชีพรู	154,000.00	-	154,000.00	-
- 202303010321 บริหารจัดการสำนักงานศูนย์พัฒนาวิชาชีพรู	258,520.00	64,807.29	193,712.71	25.07
20230302 พัฒนาคุณภาพนักศึกษาคณะครุศาสตร์	275,280.00	85,005.00	190,275.00	30.88
- 202303020121 พัฒนานักศึกษาสาขาวิชาการศึกษาศาสตร์	76,590.00	37,520.00	39,070.00	48.99
- 202303020221 พัฒนานักศึกษาสาขาวิชาภาษาอังกฤษ	54,760.00	-	54,760.00	-
- 202303020321 พัฒนานักศึกษาสาขาวิชาการประถมศึกษา	66,970.00	30,960.00	36,010.00	46.23
- 202303020421 พัฒนานักศึกษาสาขาวิชาพลศึกษา	59,940.00	14,400.00	45,540.00	24.02
- 202303020521 พัฒนานักศึกษาสาขาวิชาเทคโนโลยีดิจิทัลเพื่อการศึกษาและคณิตศาสตร์	17,020.00	2,125.00	14,895.00	12.49
<b>คณะวิทยาศาสตร์และเทคโนโลยี</b>	<b>770,600.00</b>	<b>50,789.00</b>	<b>719,811.00</b>	<b>6.59</b>
20220201 บริหารและพัฒนางานคณะวิทยาศาสตร์และเทคโนโลยีตามตัวชี้วัดงานประกันคุณภาพการศึกษา	463,800.00	1,800.00	462,000.00	0.39
- 202202010121 พัฒนาและบริหารจัดการคณะวิทยาศาสตร์และเทคโนโลยี	73,100.00	1,800.00	71,300.00	2.46
- 202202010221 ทวนสอบมาตรฐานผลสัมฤทธิ์รายวิชาคณะวิทยาศาสตร์และเทคโนโลยี	65,000.00	-	65,000.00	-
- 202202010321 เตรียมความพร้อมนักศึกษาเข้าใหม่ ปีการศึกษา 2568	20,400.00	-	20,400.00	-
- 202202010421 ตรวจสอบประเมินคุณภาพการศึกษา ระดับหลักสูตร และระดับคณะ	142,300.00	-	142,300.00	-
- 202202010521 เสวนาทางวิชาการเพื่อพัฒนาตำแหน่งทางวิชาการ	7,200.00	-	7,200.00	-
- 202202010621 เสวนาแลกเปลี่ยนเรียนรู้ PLC (Professional Learning community)	4,200.00	-	4,200.00	-
- 202202010731 จัดซื้อเครื่องปรับอากาศแบบติดผนัง ระบบ Inverter ขนาด 24000 BTU	151,600.00	-	151,600.00	-
20230301 พัฒนาสมรรถนะนักศึกษาคณะวิทยาศาสตร์และเทคโนโลยี	226,800.00	48,989.00	177,811.00	21.60
- 202303010121 พัฒนานักศึกษาสาขาวิชาสัตวศาสตร์	24,300.00	7,800.00	16,500.00	32.10
- 202303010221 พัฒนานักศึกษาสาขาชีววิทยา	15,600.00	6,600.00	9,000.00	42.31

รายงานผลการเบิกจ่ายงบประมาณ : เงินรายได้ (ปกติ) ประจำปีงบประมาณ พ.ศ. 2568

ณ สิ้นไตรมาส 1 (ระหว่างวันที่ 1 ตุลาคม 2567 - 31 ธันวาคม 2567) จำแนกตามหน่วยงาน โครงการ และกิจกรรม

หน่วยงาน / โครงการ / กิจกรรม	งบประมาณหลังโอนเปลี่ยนแปลง	PO/เบิกจ่าย	คงเหลือ	ร้อยละการเบิกจ่าย
- 203203010321 พัฒนานักศึกษาศาสาวิชาฟิสิกส์	5,400.00	-	5,400.00	-
- 203203010421 พัฒนานักศึกษาศาสาวิชาคอมพิวเตอร์ศึกษา	26,000.00	-	26,000.00	-
- 203203010521 พัฒนานักศึกษาศาสาวิชาวิทยาการคอมพิวเตอร์	21,800.00	-	21,800.00	-
- 203203010621 พัฒนานักศึกษาศาสาวิชาวิทยาศาสตร์ทั่วไป	24,300.00	8,100.00	16,200.00	33.33
- 203203010721 พัฒนานักศึกษาศาสาวิชาเทคโนโลยีการแปรรูปอาหาร	13,100.00	8,667.00	4,433.00	66.16
- 203203010821 พัฒนานักศึกษาศาสาวิชาวิทยาการเคมี	5,800.00	-	5,800.00	-
- 203203010921 พัฒนานักศึกษาศาสาวิชาคณิตศาสตร์	61,350.00	17,822.00	43,528.00	29.05
- 203203011021 พัฒนานักศึกษาศาสาวิชาเทคโนโลยีและนวัตกรรมคอมพิวเตอร์	29,150.00	-	29,150.00	-
<b>20320302 ส่งเสริมคุณลักษณะบัณฑิตที่พึงประสงค์และทำนุบำรุงศิลปะและวัฒนธรรม</b>	<b>80,000.00</b>	<b>-</b>	<b>80,000.00</b>	<b>-</b>
- 203203020121 ส่งเสริมสนับสนุนด้านทำนุบำรุงศิลปะและวัฒนธรรม	11,300.00	-	11,300.00	-
- 203203020221 เตรียมความพร้อมสู่โลกอาชีพ	4,850.00	-	4,850.00	-
- 203203020321 สัมมนาเชิงปฏิบัติการภาวะผู้นำสู่การทำงานองค์กรนักศึกษาคณะวิทยาศาสตร์และเทคโนโลยี	33,600.00	-	33,600.00	-
- 203203020421 ส่งเสริมสมรรถนะและทักษะคอมพิวเตอร์	5,550.00	-	5,550.00	-
- 203203020521 ส่งเสริมสมรรถนะและทักษะการใช้ภาษาอังกฤษเพื่อการทดสอบมาตรฐาน	13,200.00	-	13,200.00	-
- 203203020621 แสดงความยินดีและต้อนรับบัณฑิต คณะวิทยาศาสตร์และเทคโนโลยี	11,500.00	-	11,500.00	-
<b>คณะมนุษยศาสตร์และสังคมศาสตร์</b>	<b>852,000.00</b>	<b>11,895.00</b>	<b>840,105.00</b>	<b>1.40</b>
<b>20230202 บริหารจัดการคณะมนุษยศาสตร์และสังคมศาสตร์</b>	<b>394,150.00</b>	<b>-</b>	<b>394,150.00</b>	<b>-</b>
- 202302020121 การบริหารงานสำนักงานคนบดี	96,625.00	-	96,625.00	-
- 202302020221 รับการตรวจประกันคุณภาพการศึกษาภายในระดับหลักสูตร/ระดับคณะ	145,840.00	-	145,840.00	-
- 202302020321 ประชุมเชิงปฏิบัติการทบทวนแผนยุทธศาสตร์และจัดทำแผนกลยุทธ์ประจำปี 2568	75,700.00	-	75,700.00	-
- 202302020421 การทวนสอบผลสัมฤทธิ์ทางการศึกษา	46,905.00	-	46,905.00	-
- 202302020521 ต้อนรับบัณฑิตใหม่	29,080.00	-	29,080.00	-
<b>20330303 พัฒนานักศึกษาตามศาสตร์ให้สอดคล้องกับการจัดการเรียนรู้ในศตวรรษที่ 21</b>	<b>310,400.00</b>	<b>11,895.00</b>	<b>298,505.00</b>	<b>3.83</b>
- 203303030121 พัฒนานักศึกษาศาสาวิชาการจัดการชุมชน	21,400.00	-	21,400.00	-
- 203303030221 พัฒนานักศึกษาศาสาวิชาภาษาไทย	39,800.00	-	39,800.00	-
- 203303030321 พัฒนานักศึกษาศาสาวิชาภาษาจีน	28,800.00	5,295.00	23,505.00	18.39
- 203303030421 พัฒนานักศึกษาศาสาวิชาดนตรีศึกษา	20,500.00	6,600.00	13,900.00	32.20
- 203303030521 พัฒนานักศึกษาศาสาวิชาสังคมศึกษา	58,000.00	-	58,000.00	-
- 203303030621 พัฒนานักศึกษาศาสาวิชาศิลปศึกษา	23,700.00	-	23,700.00	-
- 203303030721 พัฒนานักศึกษาศาสาวิชาภาษาอังกฤษธุรกิจ	18,500.00	-	18,500.00	-
- 203303030821 พัฒนานักศึกษาศาสาวิชารัฐประศาสนศาสตร์(ศึกษาดูงานรัฐกิจ)	59,000.00	-	59,000.00	-
- 203303030921 พัฒนานักศึกษาศาสาวิชานิติศาสตร์	40,700.00	-	40,700.00	-
<b>20330304 ส่งเสริมคุณลักษณะบัณฑิตที่พึงประสงค์และทำนุบำรุงศิลปะและวัฒนธรรม</b>	<b>147,450.00</b>	<b>-</b>	<b>147,450.00</b>	<b>-</b>
- 203303040121 อบรมเชิงปฏิบัติการพัฒนาทักษะการใช้ภาษาอังกฤษเพื่อการสื่อสาร	24,400.00	-	24,400.00	-
- 203303040221 อบรมเชิงปฏิบัติการการใช้โปรแกรมสำนักงาน(Microsoft office) เพื่อการทำงาน	12,200.00	-	12,200.00	-



รายงานผลการเบิกจ่ายงบประมาณ : เงินรายได้ (ปกติ) ประจำปีงบประมาณ พ.ศ. 2568

ณ สิ้นไตรมาส 1 (ระหว่างวันที่ 1 ตุลาคม 2567 - 31 ธันวาคม 2567) จำแนกตามหน่วยงาน โครงการ และกิจกรรม

หน่วยงาน / โครงการ / กิจกรรม	งบประมาณหลังโอนเปลี่ยนแปลง	PO/เบิกจ่าย	คงเหลือ	ร้อยละการเบิกจ่าย
- 203303040321 อบรมเชิงปฏิบัติการพัฒนาทักษะ soft skill เพื่อการทำงานในฐานะผู้นำและผู้ตาม	30,200.00	-	30,200.00	-
- 203303040421 จัดอาสาพัฒนาสิ่งแวดล้อมเนื่องในโอกาสวันเฉลิมพระชนมพรรษาพระบาทสมเด็จพระเจ้าอยู่หัว	5,000.00	-	5,000.00	-
- 203303040521 ทำนุบำรุงศิลปวัฒนธรรม	28,000.00	-	28,000.00	-
- 203303040621 เตรียมความพร้อมนักศึกษา ก่อนฝึกประสบการณ์วิชาชีพ	10,000.00	-	10,000.00	-
- 203303040721 เตรียมความพร้อมนักศึกษา เข้าใหม่	37,650.00	-	37,650.00	-
<b>คณะวิทยาการจัดการ</b>	<b>539,800.00</b>	<b>23,674.00</b>	<b>516,126.00</b>	<b>4.39</b>
<b>20230203 บริหารจัดการสถานีวิจัยเพื่อการศึกษา มหาวิทยาลัยราชภัฏหมู่บ้านจอมบึง</b>	<b>50,000.00</b>	<b>-</b>	<b>50,000.00</b>	<b>-</b>
- 202302030121 บริหารจัดการสถานีวิจัยเพื่อการศึกษา	50,000.00	-	50,000.00	-
<b>20230204 บริหารจัดการคณะวิทยาการจัดการ</b>	<b>244,700.00</b>	<b>2,485.00</b>	<b>242,215.00</b>	<b>1.02</b>
- 202302040121 บริหารจัดการคณะวิทยาการจัดการ	61,200.00	2,485.00	58,715.00	4.06
- 202302040221 พัฒนาแผนเชิงปฏิบัติการและปรับปรุงแผนกลยุทธ์	10,000.00	-	10,000.00	-
- 202302040321 ทวนสอบมาตรฐานผลสัมฤทธิ์ทางการศึกษา	33,000.00	-	33,000.00	-
- 202302040421 แสดงความยินดีกับบัณฑิตใหม่คณะวิทยาการจัดการ	14,000.00	-	14,000.00	-
- 202302040521 อบรมเชิงปฏิบัติการวิจัยในชั้นเรียน	5,000.00	-	5,000.00	-
- 202302040621 รับการตรวจประเมินประกันคุณภาพการศึกษาระดับหลักสูตร/คณะ	106,500.00	-	106,500.00	-
- 202302040721 อบรมเชิงปฏิบัติการขอตำแหน่งทางวิชาการและเผยแพร่ผลงานทางวิชาการ	15,000.00	-	15,000.00	-
<b>20330305 พัฒนาและส่งเสริมศักยภาพนักศึกษาให้เกิดทักษะการเรียนรู้ในศตวรรษที่ 21</b>	<b>245,100.00</b>	<b>21,189.00</b>	<b>223,911.00</b>	<b>8.65</b>
- 203303050121 เตรียมความพร้อมนักศึกษาใหม่ ประจำปีการศึกษา 2568	20,100.00	-	20,100.00	-
- 203303050221 สืบสานและทำนุบำรุงศิลปวัฒนธรรมไทยของคณะวิทยาการจัดการประจำปี ๒๕68	10,000.00	-	10,000.00	-
- 203303050321 พัฒนาศักยภาพนักศึกษา คณะวิทยาการจัดการตามงานประกันคุณภาพการศึกษา	10,000.00	10,000.00	-	100.00
- 203303050421 พัฒนาสมรรถนะและทักษะด้านภาษาอังกฤษ	5,000.00	-	5,000.00	-
- 203303050521 พัฒนาสมรรถนะและทักษะด้านดิจิทัล	5,000.00	-	5,000.00	-
- 203303050621 ส่งเสริมศักยภาพเพื่อพัฒนานักศึกษาให้มีความเชี่ยวชาญตามทักษะวิชาการและวิชาชีพ	15,000.00	-	15,000.00	-
- 203303050721 ฝึกประสบการณ์วิชาชีพนักศึกษา คณะวิทยาการจัดการ	3,000.00	-	3,000.00	-
- 203303050821 พัฒนาศักยภาพการสาขาวิชาท่องเที่ยวและบริการ	20,500.00	-	20,500.00	-
- 203303050921 พัฒนาศักยภาพสาขาวิชาวิทยาศาสตร์และนวัตกรรมสื่อ	12,500.00	-	12,500.00	-
- 203303051021 พัฒนาศักยภาพสาขาวิชาการตลาด/สาขาวิชานวัตกรรมทางการตลาด	26,500.00	-	26,500.00	-
- 203303051121 พัฒนาศักยภาพสาขาวิชาการบัญชี	43,000.00	11,189.00	31,811.00	26.02
- 203303051221 พัฒนาศักยภาพสาขาวิชาการจัดการทั่วไป	46,500.00	-	46,500.00	-
- 203303051321 พัฒนาศักยภาพสาขาวิชาการจัดการธุรกิจดิจิทัล	28,000.00	-	28,000.00	-

รายงานผลการเบิกจ่ายงบประมาณ : เงินรายได้ (ปกติ) ประจำปีงบประมาณ พ.ศ. 2568  
 ณ สิ้นไตรมาส 1 (ระหว่างวันที่ 1 ตุลาคม 2567 - 31 ธันวาคม 2567) จำแนกตามหน่วยงาน โครงการ และกิจกรรม

หน่วยงาน / โครงการ / กิจกรรม	งบประมาณหลังโอนเปลี่ยนแปลง	PO/เบิกจ่าย	คงเหลือ	ร้อยละการเบิกจ่าย
<b>รวมสำนักงานอธิการบดี</b>	<b>62,590,269.70</b>	<b>14,659,328.32</b>	<b>47,930,941.38</b>	<b>23.42</b>
สำนักงานอธิการบดี (ส่วนกลาง)	5,399,400.00	400,780.56	4,998,619.44	7.42
20230205 งบกลางมหาวิทยาลัยราชภัฏหมู่บ้านจอมบึง	169,541.00	164,364.84	5,176.16	96.95
- 202302050121 งบกลางมหาวิทยาลัยราชภัฏหมู่บ้านจอมบึง	5,176.16	-	5,176.16	-
- 202302050221 ชดใช้เงินคืนให้กับกองทุนเงินให้กู้ยืมเพื่อการศึกษา (กยศ.)	164,364.84	164,364.84	-	100.00
20230206 บริหารส่วนกลาง มหาวิทยาลัยราชภัฏหมู่บ้านจอมบึง	4,252,700.00	236,415.72	4,016,284.28	5.56
- 202302060122 สมทบค่าสาธารณูปโภค	3,902,700.00	186,415.72	3,716,284.28	4.78
- 202302060244 สมทบกองทุน มูลนิธิ และความร่วมมือต่างๆ	350,000.00	50,000.00	300,000.00	14.29
20230220 สมทบงานปรับปรุงห้องประชุมสุพรรณพร้อมอุปกรณ์	200,000.00	-	200,000.00	-
- 202302200132 สมทบงานปรับปรุงห้องประชุมสุพรรณพร้อมอุปกรณ์	200,000.00	-	200,000.00	-
20230221 ก่อสร้างทางเท้าพร้อมท่อระบายน้ำเลียบบนข้างสนามฟุตบอล (เพิ่มเติม)	777,159.00	-	777,159.00	-
- 202302210132 ก่อสร้างทางเท้าพร้อมท่อระบายน้ำเลียบบนข้างสนามฟุตบอล (เพิ่มเติม)	777,159.00	-	777,159.00	-
<b>หน่วยตรวจสอบภายใน</b>	<b>18,600.00</b>	<b>7,560.00</b>	<b>11,040.00</b>	<b>40.65</b>
20230207 บริหารจัดการงานตรวจสอบภายใน มหาวิทยาลัยราชภัฏหมู่บ้านจอมบึง	18,600.00	7,560.00	11,040.00	40.65
- 202302070121 บริหารจัดการงานตรวจสอบภายใน	18,600.00	7,560.00	11,040.00	40.65
<b>กองกลาง</b>	<b>267,600.00</b>	<b>12,764.00</b>	<b>254,836.00</b>	<b>4.77</b>
20230208 บริหารจัดการงานสำนักงานอธิการบดี	267,600.00	12,764.00	254,836.00	4.77
- 202302080121 บริหารงานสำนักงานอธิการบดี	39,910.00	5,564.00	34,346.00	13.94
- 202302080221 รับการตรวจประเมินคุณภาพการศึกษาภายใน ประจำปีการศึกษา 2567	30,490.00	-	30,490.00	-
- 202302080321 ประชุมเชิงปฏิบัติการทบทวนแผนกลยุทธ์ของสำนักงานอธิการบดี	60,000.00	-	60,000.00	-
- 202302080421 สืบสานประเพณีทำบุญกลางบ้าน	7,200.00	7,200.00	-	100.00
- 202302080521 การประเมินผลการปฏิบัติราชการประเภทรหัสผู้บริหาร (มีวาระ)	30,000.00	-	30,000.00	-
- 202302080621 จัดทำหนังสือที่ระลึกงานเกษียณอายุราชการ	50,000.00	-	50,000.00	-
- 202302080721 เสริมสร้างคุณธรรมและความโปร่งใสในการดำเนินงานของหน่วยงาน	50,000.00	-	50,000.00	-
<b>งานบริหารบุคคล</b>	<b>46,725,300.00</b>	<b>9,844,101.06</b>	<b>36,881,198.94</b>	<b>21.07</b>
20110101 บริหารและจัดการทรัพยากรบุคคล	46,122,100.00	9,844,101.06	36,277,998.94	21.34
- 201101010112 ค่าจ้างบุคลากรเงินรายได้(สายสนับสนุน/บุคลากรโรงเรียนสาธิตฯ)	19,020,500.00	4,562,848.93	14,457,651.07	23.99
- 201101010212 ค่าจ้างบุคลากรเงินรายได้ (สายวิชาการ)และอาจารย์ประจำตามสัญญาจ้างรายเดือน	6,655,560.00	1,407,636.13	5,247,923.87	21.15
- 201101010312 ค่าจ้างลูกจ้างชั่วคราวรายวัน	10,808,620.00	1,897,539.00	8,911,081.00	17.56
- 201101010421 ค่าจ้างอาจารย์ประจำตามสัญญาจ้าง (รายชั่วโมง)	1,915,700.00	651,200.00	1,264,500.00	33.99
- 201101010521 เงินประจำตำแหน่งผู้บริหารวิทยาลัยมวยไทยศึกษา/เทคโนโลยีอุตสาหกรรม/โรงเรียนสาธิตฯ	1,636,400.00	342,600.00	1,293,800.00	20.94
- 201101010621 ค่าตอบแทนรถประจำตำแหน่งผู้บริหาร : พนักงานมหาวิทยาลัย	914,400.00	101,600.00	812,800.00	11.11
- 201101010721 เงินเสริมตำแหน่ง/ค่าเช่าบ้านอาจารย์ชาวต่างประเทศ	329,400.00	46,680.00	282,720.00	14.17
- 201101010821 เงินสมทบประกันสังคม	1,077,220.00	284,526.00	792,694.00	26.41
- 201101010921 เงินสมทบกองทุนสำรองเลี้ยงชีพ (พนักงานราชการ)	300,800.00	56,351.00	244,449.00	18.73

รายงานผลการเบิกจ่ายงบประมาณ : เงินรายได้ (ปกติ) ประจำปีงบประมาณ พ.ศ. 2568

ณ สิ้นไตรมาส 1 (ระหว่างวันที่ 1 ตุลาคม 2567 - 31 ธันวาคม 2567) จำแนกตามหน่วยงาน โครงการ และกิจกรรม

หน่วยงาน / โครงการ / กิจกรรม	งบประมาณหลังโอนเปลี่ยนแปลง	PO/เบิกจ่าย	คงเหลือ	ร้อยละการเบิกจ่าย
- 201101011021 ค่าตอบแทนผู้บริหารที่จ้างโดยเงินรายได้	1,335,600.00	405,000.00	930,600.00	30.32
- 201101011121 เงินบำเหน็จปกติ บำเหน็จพิเศษ และเงินทำขวัญอาจารย์ชาวต่างประเทศ	103,900.00	83,120.00	20,780.00	80.00
- 201101011321 ค่าธรรมเนียมการต่อวีซ่า/ใบอนุญาตอาจารย์ชาวต่างประเทศ (คณะครุศาสตร์)	8,000.00	-	8,000.00	-
- 201101011421 ค่าธรรมเนียมการต่อวีซ่า/ใบอนุญาตอาจารย์ชาวต่างประเทศ (คณะมนุษยศาสตร์และสังคมศาสตร์)	16,000.00	5,000.00	11,000.00	31.25
- 201101011221 ค่าตอบแทนการสอนอาจารย์พิเศษโรงเรียนสาธิตแห่งมหาวิทยาลัยราชภัฏหมู่บ้านจอมบึง	2,000,000.00	-	2,000,000.00	-
<b>20330801 สมทบกองทุนการศึกษาเพื่อการพัฒนาบุคลากร</b>	<b>603,200.00</b>	<b>-</b>	<b>603,200.00</b>	<b>-</b>
- 203308010144 สมทบกองทุนการศึกษาเพื่อการพัฒนาบุคลากร	603,200.00	-	603,200.00	-
<b>งานพัฒนาคุณภาพและความปลอดภัย</b>	<b>2,117,600.00</b>	<b>384,534.42</b>	<b>1,733,065.58</b>	<b>18.16</b>
<b>20230209 บริหารงานพัฒนาคุณภาพและความปลอดภัย</b>	<b>2,117,600.00</b>	<b>384,534.42</b>	<b>1,733,065.58</b>	<b>18.16</b>
- 202302090121 บริหารจัดการและบริการโสตทัศนูปกรณ์	7,000.00	2,580.00	4,420.00	36.86
- 202302090221 น้ำดื่มปริมาตรสุทธิ 20 ลิตร (เปลี่ยนถัง)	95,196.00	1,992.00	93,204.00	2.09
- 202302090321 บริหารจัดการงานพัฒนาคุณภาพ และความปลอดภัย	289,174.00	31,754.00	257,420.00	10.98
- 202302090421 บริหารจัดการงานระบบประปา	65,000.00	49,375.15	15,624.85	75.96
- 202302090521 บริหารจัดการงานซ่อมบำรุงอาคารและสิ่งก่อสร้าง	50,000.00	49,134.37	865.63	98.27
- 202302090621 จัดหาวัสดุน้ำมันเชื้อเพลิงและน้ำมันหล่อลื่น	100,000.00	17,893.60	82,106.40	17.89
- 202302090721 บริหารจัดการงานภูมิทัศน์	20,000.00	19,970.00	30.00	99.85
- 202302090821 บริหารจัดการงานซ่อมบำรุงเครื่องปรับอากาศ/ลิฟต์/กล่องวงจรปิดและระบบโทรศัพท์ภายใน	40,000.00	21,970.00	18,030.00	54.93
- 202302090921 บริหารจัดการงานรักษาความปลอดภัย (รปภ.) และงานจราจร	30,000.00	-	30,000.00	-
- 202302091021 บริหารจัดการทำความสะอาดอาคารต่างๆและภาคสนาม	385,000.00	169,885.30	215,114.70	44.13
- 202302091121 บริหารจัดการซ่อมบำรุงระบบไฟฟ้า	20,000.00	19,980.00	20.00	99.90
- 202302091221 อบรมการซ่อมดับเพลิง	33,200.00	-	33,200.00	-
- 202302091321 อบรมเพิ่มศักยภาพบุคลากรงานพัฒนาคุณภาพ และความปลอดภัย	28,130.00	-	28,130.00	-
- 202302091421 อบรมและศึกษาดูงานเพื่อพัฒนาบุคลากรงานพัฒนาคุณภาพ และความปลอดภัย	106,500.00	-	106,500.00	-
- 202302091521 ค่าบำรุงรักษา เครื่องปรับอากาศ Shiller อาคาร 14 และหอประชุม	128,400.00	-	128,400.00	-
- 202302091621 ค่าบำรุงรักษา ลิฟต์ มหาวิทยาลัย 11 ตัว	300,000.00	-	300,000.00	-
- 202302091732 จ้างออกแบบงานปรับปรุงภูมิทัศน์หน้าอาคารอำนวยการ (อาคาร 14)	220,000.00	-	220,000.00	-
- 202302091832 จ้างออกแบบปรับปรุงชั้น 2 อาคารอำนวยการ	200,000.00	-	200,000.00	-
<b>งานบริหารพัสดุและยานพาหนะ</b>	<b>2,360,000.00</b>	<b>824,191.00</b>	<b>1,535,809.00</b>	<b>34.92</b>
<b>20230210 บริหารจัดการงานบริหารพัสดุ</b>	<b>860,000.00</b>	<b>232,756.00</b>	<b>627,244.00</b>	<b>27.06</b>
- 202302100121 บริหารงานจัดซื้อจัดจ้างของมหาวิทยาลัย	500,000.00	166,756.00	333,244.00	33.35
- 202302100221 ค่าจ้างเหมาเก็บขยะมูลฝอยและสิ่งปฏิกูล	360,000.00	66,000.00	294,000.00	18.33
<b>20230211 บริหารจัดการงานยานพาหนะ</b>	<b>1,500,000.00</b>	<b>591,435.00</b>	<b>908,565.00</b>	<b>39.43</b>
- 202302110121 งานซ่อมบำรุงยานพาหนะ	844,340.00	392,201.66	452,138.34	46.45
- 202302110221 งานต่อทะเบียนประกันภัยรถยนต์	315,660.00	132,128.54	183,531.46	41.86

รายงานผลการเบิกจ่ายงบประมาณ : เงินรายได้ (ปกติ) ประจำปีงบประมาณ พ.ศ. 2568  
ณ สิ้นไตรมาส 1 (ระหว่างวันที่ 1 ตุลาคม 2567 - 31 ธันวาคม 2567) จำแนกตามหน่วยงาน โครงการ และกิจกรรม

หน่วยงาน / โครงการ / กิจกรรม	งบประมาณหลังโอนเปลี่ยนแปลง	PO/เบิกจ่าย	คงเหลือ	ร้อยละการเบิกจ่าย
- 202302110321 บริหารงานด้านยานพาหนะ	270,000.00	52,019.80	217,980.20	19.27
- 202302110421 งบสำหรับการเดินทางไปราชการตามที่ได้รับมอบหมาย	70,000.00	15,085.00	54,915.00	21.55
<b>งานเลขานุการกิจและกิจการพิเศษ</b>	<b>1,536,569.70</b>	<b>552,525.00</b>	<b>984,044.70</b>	<b>35.96</b>
<b>20230212 บริหารตามความจำเป็นและสนับสนุนนโยบายเชิงรุก</b>	<b>1,052,569.70</b>	<b>68,525.00</b>	<b>984,044.70</b>	<b>6.51</b>
- 202302120121 ประชุม อบรม สัมมนาของอธิการบดี รองอธิการบดี ผู้ช่วยอธิการบดี และหน่วยงานภายใน	300,000.00	43,525.00	256,475.00	14.51
- 202302120221 บริหารงานเลขานุการกิจและกิจการพิเศษ	55,000.00	25,000.00	30,000.00	45.45
- 202302120321 บริหารงานตามความจำเป็นและสนับสนุนนโยบายเชิงรุก	384,769.70	-	384,769.70	-
- 202302120421 พัฒนาและดูแลนักศึกษาเชิงรุก (ZERO DROPOUT)	312,800.00	-	312,800.00	-
<b>20330306 สมทบกองทุนสหกิจศึกษา</b>	<b>484,000.00</b>	<b>484,000.00</b>	<b>-</b>	<b>100.00</b>
- 203303060144 สมทบกองทุนสหกิจศึกษา	484,000.00	484,000.00	-	100.00
<b>กองนโยบายและแผน</b>	<b>173,300.00</b>	<b>97,934.00</b>	<b>75,366.00</b>	<b>56.51</b>
<b>20230213 บริหารจัดการงานนโยบาย แผน และงบประมาณ</b>	<b>173,300.00</b>	<b>97,934.00</b>	<b>75,366.00</b>	<b>56.51</b>
- 202302130121 การพัฒนาและบริหารงานตามภารกิจกองนโยบาย แผน และงบประมาณ	32,196.00	6,100.00	26,096.00	18.95
- 202302130221 งานประชุมคณะกรรมการบริหารมหาวิทยาลัย (ก.บ.)	68,400.00	19,130.00	49,270.00	27.97
- 202302130321 ค่าบำรุงรักษาระบบงบประมาณ 3 มิติ	65,000.00	65,000.00	-	100.00
- 202302130421 จัดซื้อบริการการประชุมทางไกลออนไลน์ (ToALL-Zoom Workplace Pro Annual)	7,704.00	7,704.00	-	100.00
<b>งานบริหารการคลังและทรัพย์สิน</b>	<b>72,090.00</b>	<b>72,090.00</b>	<b>-</b>	<b>100.00</b>
<b>20230214 บริหารจัดการงานบริหารการคลังและทรัพย์สิน</b>	<b>72,090.00</b>	<b>72,090.00</b>	<b>-</b>	<b>100.00</b>
- 202302140121 บริหารจัดการงานบริหารการคลังและทรัพย์สิน	72,090.00	72,090.00	-	100.00
<b>งานประกันคุณภาพการศึกษา</b>	<b>62,970.00</b>	<b>-</b>	<b>62,970.00</b>	<b>-</b>
<b>20230215 บริหารจัดการงานประกันคุณภาพการศึกษา</b>	<b>62,970.00</b>	<b>-</b>	<b>62,970.00</b>	<b>-</b>
- 202302150121 บริหารจัดการงานประกันคุณภาพการศึกษา	19,350.00	-	19,350.00	-
- 202302150221 รับการตรวจประเมินคุณภาพการศึกษาภายใน ระดับมหาวิทยาลัย	43,620.00	-	43,620.00	-
<b>กองพัฒนานักศึกษา</b>	<b>2,334,900.00</b>	<b>2,334,900.00</b>	<b>-</b>	<b>100.00</b>
<b>20330307 สมทบกองทุนส่งเสริมกิจกรรมนักศึกษา</b>	<b>2,334,900.00</b>	<b>2,334,900.00</b>	<b>-</b>	<b>100.00</b>
- 203303070144 สมทบกองทุนส่งเสริมกิจกรรมนักศึกษา	2,334,900.00	2,334,900.00	-	100.00
<b>งานหอพัก</b>	<b>1,440,540.00</b>	<b>99,993.28</b>	<b>1,340,546.72</b>	<b>6.94</b>
<b>20230216 บริหารและพัฒนาหอพัก</b>	<b>1,284,110.00</b>	<b>99,993.28</b>	<b>1,184,116.72</b>	<b>7.79</b>
- 202302160121 งานบริหารหอพักและพัฒนาหอพัก	100,000.00	3,000.00	97,000.00	3.00
- 202302160221 บริหารจัดการงานรักษาความปลอดภัย (รปภ.)	3,500.00	-	3,500.00	-
- 202302160321 ปรับปรุงภูมิทัศน์ในหอพักนักศึกษา	74,500.00	510.00	73,990.00	0.68
- 202302160421 ปรับปรุงและซ่อมแซมหอพัก	288,000.00	53,496.23	234,503.77	18.58
- 202302160521 สวัสดิการหอพัก	89,000.00	-	89,000.00	-
- 202302160621 งานทำความสะอาดหอพัก	92,900.00	-	92,900.00	-
- 202302160721 แก้ปัญหางานอาคารหอพักกรณีเร่งด่วนและฉุกเฉิน	195,760.00	-	195,760.00	-

รายงานผลการเบิกจ่ายงบประมาณ : เงินรายได้ (ปกติ) ประจำปีงบประมาณ พ.ศ. 2568

ณ สิ้นไตรมาส 1 (ระหว่างวันที่ 1 ตุลาคม 2567 - 31 ธันวาคม 2567) จำแนกตามหน่วยงาน โครงการ และกิจกรรม

หน่วยงาน / โครงการ / กิจกรรม	งบประมาณหลังโอนเปลี่ยนแปลง	PO/เบิกจ่าย	คงเหลือ	ร้อยละการเบิกจ่าย
- 202302160821 สร้างเสริมการพัฒนาศักยภาพการทำงานเป็นทีมบุคลากรหอพักนักศึกษา	55,550.00	-	55,550.00	-
- 202302160931 ครุภัณฑ์ชุดเครื่องคอมพิวเตอร์สำนักงานพร้อมเครื่องพิมพ์เอกสารชนิดเลเซอร์ขาวดำ	48,900.00	-	48,900.00	-
- 202302161031 ครุภัณฑ์เครื่องปั้มน้ำอัตโนมัติแรงดันคงที่	16,000.00	-	16,000.00	-
- 202302161131 ครุภัณฑ์สว่านกระแทก	7,000.00	-	7,000.00	-
- 202302161231 ครุภัณฑ์เครื่องทำน้ำร้อน-น้ำเย็น แบบต่อท่อ ขนาด 2 ก๊อก	46,000.00	-	46,000.00	-
- 202302161331 ครุภัณฑ์เครื่องตัดหญ้าแบบสะพายป่า	19,000.00	-	19,000.00	-
- 202302161431 ครุภัณฑ์ชุดบันไดลูมึนิเยม	12,000.00	-	12,000.00	-
- 202302161531 ครุภัณฑ์ตู้ลิ้นชักเหล็ก 15 ลิ้นชัก	6,000.00	-	6,000.00	-
- 202302161631 ครุภัณฑ์ป้ลม	30,000.00	-	30,000.00	-
- 202302161722 ค่าน้ำประปา	200,000.00	42,987.05	157,012.95	21.49
<b>20230301 พัฒนาศึกษาหอพัก</b>	<b>156,430.00</b>	<b>-</b>	<b>156,430.00</b>	<b>-</b>
- 202303010121 ทำบุญหอพัก	32,000.00	-	32,000.00	-
- 202303010221 เสริมสร้างศักยภาพคณะกรรมการนักศึกษา	46,830.00	-	46,830.00	-
- 202303010321 กีฬาสัมพันธ์หอพักและเปิดหอ	42,200.00	-	42,200.00	-
- 202303010421 อบรมป้องกันอัคคีภัยเบื้องต้น และฝึกซ้อมการอพยพหนีไฟ ประจำปี 2568	35,400.00	-	35,400.00	-
<b>งานอนามัยและสุขภาพ</b>	<b>100,000.00</b>	<b>35,515.00</b>	<b>64,485.00</b>	<b>35.52</b>
<b>20230217 บริหารงานอนามัยและการปฐมพยาบาล</b>	<b>100,000.00</b>	<b>35,515.00</b>	<b>64,485.00</b>	<b>35.52</b>
- 202302170121 บริหารจัดการงานอนามัยและการปฐมพยาบาล	100,000.00	35,515.00	64,485.00	35.52
<b>สถาบันวิจัยและพัฒนา</b>	<b>639,900.00</b>	<b>589,994.72</b>	<b>49,905.28</b>	<b>92.20</b>
<b>20270701 บริหารจัดการสถาบันวิจัยและพัฒนา</b>	<b>56,200.00</b>	<b>6,294.72</b>	<b>49,905.28</b>	<b>11.20</b>
- 202707010121 ประชุมคณะกรรมการประจำสถาบันวิจัยและพัฒนา	20,000.00	-	20,000.00	-
- 202707010221 รับตรวจประเมินประกันคุณภาพการศึกษาภายในประจำปีการศึกษา 2567	12,200.00	-	12,200.00	-
- 202707010321 การบริหารงานสำนักงาน	24,000.00	6,294.72	17,705.28	26.23
<b>20370101 สมทบกองทุนส่งเสริมงานวิจัย</b>	<b>583,700.00</b>	<b>583,700.00</b>	<b>-</b>	<b>100.00</b>
- 203701010144 สมทบกองทุนส่งเสริมงานวิจัย	583,700.00	583,700.00	-	100.00
<b>สำนักวิทยบริการและเทคโนโลยีสารสนเทศ</b>	<b>883,800.00</b>	<b>476,642.00</b>	<b>407,158.00</b>	<b>53.93</b>
<b>20220202 บริหารงานสำนักวิทยบริการและเทคโนโลยีสารสนเทศ</b>	<b>883,800.00</b>	<b>476,642.00</b>	<b>407,158.00</b>	<b>53.93</b>
- 202202020122 เช่าสายสัญญาณอินเทอร์เน็ตสำรอง	400,000.00	99,600.00	300,400.00	24.90
- 202202020221 จัดซื้อลิขสิทธิ์ซอฟต์แวร์	350,200.00	329,600.00	20,600.00	94.12
- 202202020322 ค่าเช่าโดเมนเนม	1,800.00	1,712.00	88.00	95.11
- 202202020421 จัดซื้อใบรับรองความปลอดภัยทางอิเล็กทรอนิกส์ (SSL-Certificate)	15,000.00	-	15,000.00	-
- 202202020521 การดำเนินงานประกันคุณภาพการศึกษา	17,650.00	-	17,650.00	-
- 202202020621 จัดสอบมาตรฐานทักษะด้านคอมพิวเตอร์	50,000.00	10,800.00	39,200.00	21.60
- 202202020721 บริหารงานสำนักวิทยบริการ	49,150.00	34,930.00	14,220.00	71.07

รายงานผลการเบิกจ่ายงบประมาณ : เงินรายได้ (ปกติ) ประจำปีงบประมาณ พ.ศ. 2568

ณ สิ้นไตรมาส 1 (ระหว่างวันที่ 1 ตุลาคม 2567 - 31 ธันวาคม 2567) จำแนกตามหน่วยงาน โครงการ และกิจกรรม

หน่วยงาน / โครงการ / กิจกรรม	งบประมาณหลังโอนเปลี่ยนแปลง	PO/เบิกจ่าย	คงเหลือ	ร้อยละการเบิกจ่าย
<b>สำนักศิลปะและวัฒนธรรม</b>	<b>56,200.00</b>	<b>1,070.00</b>	<b>55,130.00</b>	<b>1.90</b>
20260601 บริหารจัดการงานของสำนักศิลปะและวัฒนธรรม	56,200.00	1,070.00	55,130.00	1.90
- 202606010121 ประชุมคณะกรรมการประจำสำนักศิลปะและวัฒนธรรม	18,270.00	-	18,270.00	-
- 202606010221 รับการตรวจประเมินคุณภาพการศึกษาภายในสำนักศิลปะและวัฒนธรรม ปีการศึกษา 2567	12,900.00	-	12,900.00	-
- 202606010321 บริหารจัดการงานสำนักศิลปะและวัฒนธรรม	25,030.00	1,070.00	23,960.00	4.27
<b>สำนักส่งเสริมวิชาการและงานทะเบียน</b>	<b>803,200.00</b>	<b>18,867.00</b>	<b>784,333.00</b>	<b>2.35</b>
20230218 บริหารจัดการสำนักส่งเสริมวิชาการและงานทะเบียน	288,200.00	15,587.00	272,613.00	5.41
- 202302180121 รับการตรวจประเมินประกันคุณภาพการศึกษา ปีการศึกษา 2567	16,160.00	-	16,160.00	-
- 202302180221 บริหารจัดการและพัฒนาสำนักส่งเสริมวิชาการและงานทะเบียน	48,040.00	15,587.00	32,453.00	32.45
- 202302180321 การประชุมสัมมนาเพื่อพัฒนาตามแนวทาง OBE	24,000.00	-	24,000.00	-
- 202302180421 จัดทำคู่มือนักศึกษาใหม่ ปีการศึกษา 2568	200,000.00	-	200,000.00	-
20330201 บริหารจัดการหมวดวิชาศึกษาทั่วไป/เลือกเสรี ให้สอดคล้องกับการจัดการเรียนรู้ตามแนวทาง OBE	515,000.00	3,280.00	511,720.00	0.64
- 203302010121 บริหารจัดการและจัดประชุมคณะกรรมการบริหาร และอาจารย์ผู้สอนหมวดวิชาศึกษาทั่วไปและ	44,400.00	3,280.00	41,120.00	7.39
- 203302010221 การพัฒนาผลลัพธ์การเรียนรู้ ตามแนวทาง OBE	23,100.00	-	23,100.00	-
- 203302010321 ทวนสอบผลลัพธ์การเรียนรู้ หมวดวิชาศึกษาทั่วไป ตามแนวทาง OBE	24,300.00	-	24,300.00	-
- 203302010421 พัฒนานักศึกษาหมวดวิชาศึกษาทั่วไป (GE) ตามแนวทาง OBE	345,950.00	-	345,950.00	-
- 203302010521 พัฒนานักศึกษารายวิชาเลือกเสรี ตามแนวทาง OBE	77,250.00	-	77,250.00	-
<b>วิทยาลัยมวยไทยและการแพทย์แผนไทย</b>	<b>1,751,100.00</b>	<b>566,408.99</b>	<b>1,184,691.01</b>	<b>32.35</b>
20230219 บริหารจัดการมหาวิทยาลัยฯ เมืองราชบุรี	1,103,500.00	566,408.99	537,091.01	51.33
- 202302190121 งานบำรุงรักษาเครื่องปรับอากาศ	400,000.00	338,500.00	61,500.00	84.63
- 202302190221 งานบำรุงรักษาลิฟท์	134,820.00	-	134,820.00	-
- 202302190321 งานบำรุงกล้องวงจรปิด	82,780.00	-	82,780.00	-
- 202302190422 ค่าสาธารณูปโภค มหาวิทยาลัยฯเมืองราชบุรี	228,000.00	38,450.18	189,549.82	16.86
- 202302190521 งานบริหารจัดการงานอาคารสถานที่	257,900.00	189,458.81	68,441.19	73.46
20240201 บริหารจัดการวิทยาลัยมวยไทยศึกษาและการแพทย์แผนไทย	227,100.00	-	227,100.00	-
- 202402010121 บริหารจัดการคณะวิทยาลัยมวยไทยศึกษาและการแพทย์แผนไทย	30,000.00	-	30,000.00	-
- 202402010221 รับการตรวจประเมินคุณภาพการศึกษาระดับสาขา/คณะ	56,900.00	-	56,900.00	-
- 202402010321 การทวนสอบมาตรฐานผลสัมฤทธิ์รายวิชา	19,500.00	-	19,500.00	-
- 202402010421 อบรมเชิงปฏิบัติการการเข้าสู่ตำแหน่งทางวิชาการ	10,000.00	-	10,000.00	-
- 202402010521 ส่งเสริมทักษะทางด้านวิชาการสำหรับนักศึกษาวิทยาลัยมวยไทยศึกษาและการแพทย์แผนไทย	20,000.00	-	20,000.00	-
- 202402010621 ประชุมเชิงปฏิบัติการจัดทำแผนกลยุทธ์พัฒนาวิทยาลัยมวยไทยศึกษาและการแพทย์แผนไทย	60,000.00	-	60,000.00	-
- 202402010721 อนุรักษ์ สืบสานวัฒนธรรม และความเป็นไทย	17,350.00	-	17,350.00	-
- 202402010821 เตรียมความพร้อมนักศึกษาเข้าใหม่	13,350.00	-	13,350.00	-
20340201 ฝึกประสบการณ์วิชาชีพตามศาสตร์สาธารณสุขศาสตร์และการแพทย์แผนไทย	200,000.00	-	200,000.00	-
- 203402010121 ฝึกประสบการณ์วิชาชีพสาขาวิชาการแพทย์แผนไทย 5 ด้าน	23,096.00	-	23,096.00	-

รายงานผลการเบิกจ่ายงบประมาณ : เงินรายได้ (ปกติ) ประจำปีงบประมาณ พ.ศ. 2568  
 ณ สิ้นไตรมาส 1 (ระหว่างวันที่ 1 ตุลาคม 2567 - 31 ธันวาคม 2567) จำแนกตามหน่วยงาน โครงการ และกิจกรรม

หน่วยงาน / โครงการ / กิจกรรม	งบประมาณหลังโอนเปลี่ยนแปลง	PO/เบิกจ่าย	คงเหลือ	ร้อยละการเบิกจ่าย
- 203402010221 ฝึกประสบการณ์วิชาชีพสาธารณสุข 1	88,452.00	-	88,452.00	-
- 203402010321 ฝึกประสบการณ์วิชาชีพสาธารณสุข 2	88,452.00	-	88,452.00	-
<b>20340301 พัฒนานักศึกษาวิทยาลัยมวยไทยศึกษาและการแพทย์แผนไทย</b>	<b>220,500.00</b>	<b>-</b>	<b>220,500.00</b>	<b>-</b>
- 203403010121 พัฒนาทักษะ Soft Skill นักศึกษาวิทยาลัยมวยไทยศึกษาและการแพทย์แผนไทย	48,700.00	-	48,700.00	-
- 203403010221 มวยไทยรวมใจสานสัมพันธ์น้องพี่	22,000.00	-	22,000.00	-
- 203403010321 อบรมภาษาอังกฤษสำหรับนักศึกษา	26,100.00	-	26,100.00	-
- 203403010421 อบรมเชิงปฏิบัติการส่งเสริมสมรรถนะและทักษะดิจิทัล	13,600.00	-	13,600.00	-
- 203403010521 ปัจฉิมนิเทศนักศึกษา ปีการศึกษา 2567	21,900.00	-	21,900.00	-
- 203403010621 ส่งเสริมสมรรถนะทักษะการสอบใบประกอบวิชาชีพทางการแพทย์แผนไทย	7,580.00	-	7,580.00	-
- 203403010721 พัฒนาทักษะและเทคนิคมวยไทยขั้นสูง	20,572.00	-	20,572.00	-
- 203403010821 ส่งเสริมสมรรถนะการสอบใบประกอบวิชาชีพสาธารณสุข	18,000.00	-	18,000.00	-
- 203403010921 สาธารณสุขสัมพันธ์ ครั้งที่ 9	20,000.00	-	20,000.00	-
- 203403011021 พัฒนาศักยภาพด้านสาธารณสุข	22,048.00	-	22,048.00	-
<b>โรงเรียนสาธิตแห่งมหาวิทยาลัยราชภัฏหมู่บ้านจอมบึง</b>	<b>734,100.00</b>	<b>132,412.94</b>	<b>601,687.06</b>	<b>18.04</b>
<b>20210202 บริหารโรงเรียนสาธิตแห่งมหาวิทยาลัยราชภัฏหมู่บ้านจอมบึง</b>	<b>734,100.00</b>	<b>132,412.94</b>	<b>601,687.06</b>	<b>18.04</b>
- 202102020121 พัฒนาศักยภาพเพื่อเตรียมความพร้อมสำหรับนักเรียนชั้นม.1 และ ม.4 ประจำปีการศึกษา 2568	319,200.00	-	319,200.00	-
- 202102020221 จัดทำคู่มือนักเรียน ประจำปีการศึกษา 2568	84,000.00	-	84,000.00	-
- 202102020322 ค่าสาธารณูปโภคโรงเรียนสาธิตฯ ประจำปีงบประมาณ พ.ศ.2568	30,000.00	6,333.02	23,666.98	21.11
- 202102020421 สมทบการจัดการแข่งขันกีฬาสาธิตราชภัฏสัมพันธ์	50,000.00	50,000.00	-	100.00
- 202102020521 ประชาสัมพันธ์เชิงรุก	49,600.00	39,904.00	9,696.00	80.45
- 202102020621 บริหารจัดการโรงเรียนสาธิตฯ	193,400.00	28,275.92	165,124.08	14.62
- 202102020731 ซื้อครุภัณฑ์เครื่องสแกนลายนิ้วมือ	7,900.00	7,900.00	-	100.00
<b>คณะเทคโนโลยีอุตสาหกรรม</b>	<b>511,330.30</b>	<b>71,270.30</b>	<b>440,060.00</b>	<b>13.94</b>
<b>20220203 บริหารจัดการคณะเทคโนโลยีอุตสาหกรรม</b>	<b>321,430.30</b>	<b>68,420.30</b>	<b>253,010.00</b>	<b>21.29</b>
- 202202030121 รับการตรวจประกันคุณภาพการศึกษาระดับหลักสูตรและระดับคณะ	81,300.00	-	81,300.00	-
- 202202030221 ทวนสอบมาตรฐานผลสัมฤทธิ์ทางการศึกษา คณะเทคโนโลยีอุตสาหกรรม	32,500.00	-	32,500.00	-
- 202202030321 บริหารจัดการคณะเทคโนโลยีอุตสาหกรรม	63,150.00	8,190.00	54,960.00	12.97
- 202202030421 ทบทวนแผนยุทธศาสตร์ คณะเทคโนโลยีอุตสาหกรรม	60,000.00	-	60,000.00	-
- 202202030521 เตรียมความพร้อมปรับพื้นฐานนักศึกษาใหม่	14,250.00	-	14,250.00	-
- 202202030621 แสดงความยินดีแก่บัณฑิต	10,000.00	-	10,000.00	-
- 202202030721 ค่าใช้จ่ายสำหรับซ่อมครุภัณฑ์	60,230.30	60,230.30	-	100.00
<b>20320303 พัฒนานักศึกษาคณะเทคโนโลยีอุตสาหกรรม</b>	<b>189,900.00</b>	<b>2,850.00</b>	<b>187,050.00</b>	<b>1.50</b>
- 203203030121 อบรมทักษะการใช้ภาษาอังกฤษ	6,200.00	-	6,200.00	-
- 203203030221 สนับสนุนการวิจัย นวัตกรรม และงานสร้างสรรค์ของนักศึกษา	15,000.00	-	15,000.00	-
- 203203030321 ส่งเสริมการอนุรักษ์ศิลปวัฒนธรรม	16,980.00	-	16,980.00	-

รายงานผลการเบิกจ่ายงบประมาณ : เงินรายได้ (ปกติ) ประจำปีงบประมาณ พ.ศ. 2568  
 ณ สิ้นไตรมาส 1 (ระหว่างวันที่ 1 ตุลาคม 2567 - 31 ธันวาคม 2567) จำแนกตามหน่วยงาน โครงการ และกิจกรรม

หน่วยงาน / โครงการ / กิจกรรม	งบประมาณหลังโอนเปลี่ยนแปลง	PO/เบิกจ่าย	คงเหลือ	ร้อยละการเบิกจ่าย
- 203203030421 พัฒนานักศึกษาด้านสาขาวิชาเทคโนโลยีโยธาสถาปัตยกรรม	29,120.00	-	29,120.00	-
- 203203030521 พัฒนานักศึกษาด้านสาขาวิชาเทคโนโลยีไฟฟ้าและอิเล็กทรอนิกส์	32,720.00	-	32,720.00	-
- 203203030621 พัฒนานักศึกษาด้านสาขาวิชาเทคโนโลยีการผลิตอัจฉริยะ	19,400.00	-	19,400.00	-
- 203203030721 พัฒนานักศึกษาด้านสาขาวิชาเทคโนโลยีดิจิทัลมีเดีย	47,840.00	-	47,840.00	-
- 203203030821 พัฒนานักศึกษาด้านสาขาวิชาชีวอนามัยและความปลอดภัย	22,640.00	2,850.00	19,790.00	12.59



รายงานผลการเบิกจ่ายงบประมาณ

เงินรายได้ (บัณฑิตวิทยาลัย)

ประจำปีงบประมาณ พ.ศ. 2568

ณ สิ้นไตรมาส 1

(ระหว่างวันที่ 1 ตุลาคม 2567 - 31 ธันวาคม 2567)

รายงานผลการเบิกจ่ายงบประมาณ : เงินรายได้ (บัณฑิตวิทยาลัย) ประจำปีงบประมาณ พ.ศ. 2568  
ณ สิ้นไตรมาส 1 (ระหว่างวันที่ 1 ตุลาคม 2567 - 31 ธันวาคม 2567) จำแนกตามหน่วยงาน โครงการ และกิจกรรม

หน่วยงาน / โครงการ / กิจกรรม	งบประมาณหลังโอน เปลี่ยนแปลง	PO/เบิกจ่าย	คงเหลือ	ร้อยละการ เบิกจ่าย
รวมทั้งสิ้น	175,700.00	175,700.00	-	100.00
<b>บัณฑิตวิทยาลัย</b>	175,700.00	175,700.00	-	100.00
<b>30110101 บริหารงานทรัพยากรบุคคลบัณฑิตวิทยาลัย</b>	52,400.00	52,400.00	-	100.00
- 301101010121 เงินประจำตำแหน่งผู้บริหารบัณฑิตวิทยาลัย	22,400.00	22,400.00	-	100.00
- 301101010212 ค่าจ้างลูกจ้างชั่วคราวรายวัน	-	-	-	-
- 301101010321 เงินสหทบประกันสังคม	-	-	-	-
- 301101010412 ค่าจ้างลูกจ้างชั่วคราวสังกัดบัณฑิตวิทยาลัย	30,000.00	30,000.00	-	100.00
- 301101010512 ค่าจ้างลูกจ้างชั่วคราวสาขาวิชาการบริหารการศึกษา	-	-	-	-
<b>30230301 บริหารงานและพัฒนางาน สาขาวิชาประกาศนียบัตรบัณฑิตวิชาชีพครู</b>	-	-	-	-
- 302303010121 บริหารและพัฒนางานจัดการศึกษาสาขาวิชาประกาศนียบัตรบัณฑิตวิชาชีพครู	-	-	-	-
<b>30230302 บริหารจัดการศึกษาระดับบัณฑิตศึกษา คณะเทคโนโลยีอุตสาหกรรม</b>	5,500.00	5,500.00	-	100.00
- 302303020121 จัดซื้อวัสดุสนับสนุนงานระดับบัณฑิตศึกษาคณะเทคโนโลยีอุตสาหกรรม	5,500.00	5,500.00	-	100.00
<b>30230303 บริหารงาน/จัดการศึกษาระดับบัณฑิตศึกษา วิทยาลัยมวยไทยศึกษาและการแพทย์แผนไทย</b>	-	-	-	-
- 302303030121 การทวนสอบมาตรฐานผลสัมฤทธิ์รายวิชา	-	-	-	-
- 302303030221 การตรวจประกันคุณภาพการศึกษาภายใน ระดับหลักสูตร	-	-	-	-
- 302303030321 จัดซื้อวัสดุสำนักงาน	-	-	-	-
<b>30230304 บริหารงาน/จัดการศึกษาระดับบัณฑิตศึกษา คณะครุศาสตร์</b>	-	-	-	-
- 302303040121 งานประกันคุณภาพการศึกษา ระดับสาขาวิชา	-	-	-	-
- 302303040221 การทวนสอบมาตรฐานผลสัมฤทธิ์รายวิชา ปีการศึกษา 2567-2568	-	-	-	-
- 302303040321 บริหารงานระดับบัณฑิตศึกษา คณะครุศาสตร์	-	-	-	-
<b>30230305 บริหารงาน/จัดการศึกษาหลักสูตรศิลปศาสตรมหาบัณฑิต สาขาวิชามวยไทย</b>	8,500.00	8,500.00	-	100.00
- 302303050121 การบริหารจัดการเรียนการสอน หลักสูตรศิลปศาสตรมหาบัณฑิต สาขาวิชามวยไทย	8,500.00	8,500.00	-	100.00
- 302303050221 จัดซื้อวัสดุบริหารพัฒนาสาขา	-	-	-	-
<b>30230306 บริหารงาน/จัดการศึกษาหลักสูตรศิลปศาสตรดุษฎีบัณฑิต สาขาวิชามวยไทย</b>	23,000.00	23,000.00	-	100.00
- 302303060121 การบริหารจัดการเรียนการสอน หลักสูตรศิลปศาสตรดุษฎีบัณฑิต สาขาวิชามวยไทย	23,000.00	23,000.00	-	100.00
- 302303060221 จัดซื้อวัสดุบริหารพัฒนาสาขา	-	-	-	-
<b>30230307 บริหารงาน/จัดการศึกษาหลักสูตรครุศาสตรมหาบัณฑิต สาขาวิชาการบริหารการศึกษา</b>	-	-	-	-
- 302303070121 การจัดการศึกษา หลักสูตรครุศาสตรมหาบัณฑิต สาขาวิชาการบริหารการศึกษา	-	-	-	-
- 302303070221 การสอบโครงร่างวิทยานิพนธ์/การสอบวิทยานิพนธ์/การตรวจAbstractและบทคัดย่อ/การตรวจรูปเล่ม	-	-	-	-
- 302303070321 การอบรมเชิงปฏิบัติการและอภิปรายเพื่อพัฒนาศักยภาพความเป็นผู้บริหาร	-	-	-	-
- 302303070421 การพัฒนาคุณธรรมจริยธรรมสำหรับผู้บริหาร	-	-	-	-
- 302303070521 การจัดสัมมนาทางวิชาการ	-	-	-	-
- 302303070621 การศึกษาดูงานโรงเรียนต้นแบบ	-	-	-	-
- 302303070721 จัดซื้อโปรแกรม Zoom	-	-	-	-
<b>30230308 บริหารงาน/จัดการศึกษาหลักสูตรปรัชญาดุษฎีบัณฑิต สาขาวิชาการบริหารการศึกษา</b>	-	-	-	-
- 302303080121 การจัดการศึกษาหลักสูตรปรัชญาดุษฎีบัณฑิต สาขาวิชาการบริหารการศึกษา	-	-	-	-

รายงานผลการเบิกจ่ายงบประมาณ : เงินรายได้ (บัณฑิตวิทยาลัย) ประจำปีงบประมาณ พ.ศ. 2568  
 ณ สิ้นไตรมาส 1 (ระหว่างวันที่ 1 ตุลาคม 2567 - 31 ธันวาคม 2567) จำแนกตามหน่วยงาน โครงการ และกิจกรรม

หน่วยงาน / โครงการ / กิจกรรม	งบประมาณหลังโอน เปลี่ยนแปลง	PO/เบิกจ่าย	คงเหลือ	ร้อยละการ เบิกจ่าย
- 302303080221 การสอบโครงร่างวิทยานิพนธ์/การสอบวิทยานิพนธ์/การตรวจAbstractและบทคัดย่อ/การตรวจรูปเล่ม	-	-	-	-
- 302303080321 บริหารสัมพันธ์ (แสดงความยินดีกับผู้สำเร็จการศึกษา)	-	-	-	-
<b>30230309 บริหารจัดการงานบัณฑิตวิทยาลัยเพื่อสนับสนุนการจัดการศึกษาระดับบัณฑิตศึกษา</b>	<b>23,300.00</b>	<b>23,300.00</b>	-	<b>100.00</b>
- 302303090121 บริหารจัดการงานบัณฑิตวิทยาลัยเพื่อสนับสนุนการจัดการศึกษาระดับบัณฑิตศึกษา	23,300.00	23,300.00	-	100.00
- 302303090221 งบกลาง/กิจกรรมแก้ปัญหา	-	-	-	-
<b>30230310 บริหารงาน/จัดการศึกษาหลักสูตรปรัชญาดุษฎีบัณฑิต สาขาวิชาการจัดการเทคโนโลยีอุตสาหกรรม</b>	<b>63,000.00</b>	<b>63,000.00</b>	-	<b>100.00</b>
- 302303100121 การสอบป้องกันวิทยานิพนธ์	63,000.00	63,000.00	-	100.00
- 302303100221 จัดซื้อวัสดุสำนักงาน	-	-	-	-

รายงานผลการเบิกจ่ายงบประมาณ  
เงินรายได้ (กรณียุบยกเลิกบัณฑิตวิทยาลัย)

ประจำปีงบประมาณ พ.ศ. 2568

ณ สิ้นไตรมาส 1

(ระหว่างวันที่ 1 ตุลาคม 2567 - 31 ธันวาคม 2567)

รายงานผลการเบิกจ่ายงบประมาณ : เงินรายได้ (กรณียุบเลิกบัณฑิตวิทยาลัย) ประจำปีงบประมาณ พ.ศ. 2568  
ณ สิ้นไตรมาส 1 (ระหว่างวันที่ 1 ตุลาคม 2567 - 31 ธันวาคม 2567) จำแนกตามหน่วยงาน โครงการ และกิจกรรม

หน่วยงาน / โครงการ / กิจกรรม	งบประมาณหลังโอน เปลี่ยนแปลง	PO/เบิกจ่าย	คงเหลือ	ร้อยละการ เบิกจ่าย
<b>รวมทั้งสิ้น</b>	<b>7,779,500.00</b>	<b>-</b>	<b>7,779,500.00</b>	<b>-</b>
<b>คณะครุศาสตร์</b>	<b>2,382,600.00</b>	<b>-</b>	<b>2,382,600.00</b>	<b>-</b>
L0110101 บริหารทรัพยากรบุคคล (งานบัณฑิตศึกษา) คณะครุศาสตร์	192,408.00	-	192,408.00	-
- L01101010112 ค่าจ้างลูกจ้างชั่วคราวสาขาวิชาการบริหารการศึกษา	192,408.00	-	192,408.00	-
L0230301 บริหารงานและพัฒนางาน สาขาวิชาประกาศนียบัตรบัณฑิตวิชาชีพครู	19,800.00	-	19,800.00	-
- L02303010121 บริหารและพัฒนางานจัดการศึกษาสาขาวิชาประกาศนียบัตรบัณฑิตวิชาชีพครู	19,800.00	-	19,800.00	-
L0230304 บริหารงาน/จัดการศึกษาระดับบัณฑิตศึกษา คณะครุศาสตร์	198,550.00	-	198,550.00	-
- L02303040121 งานประกันคุณภาพการศึกษา ระดับสาขาวิชา	49,590.00	-	49,590.00	-
- L02303040221 การทวนสอบมาตรฐานผลสัมฤทธิ์รายวิชา ปีการศึกษา 2567-2568	23,430.00	-	23,430.00	-
- L02303040321 บริหารงานระดับบัณฑิตศึกษา คณะครุศาสตร์	125,530.00	-	125,530.00	-
L0230307 บริหารงาน/จัดการศึกษาหลักสูตรครุศาสตรมหาบัณฑิต สาขาวิชาการบริหารการศึกษา	1,201,292.00	-	1,201,292.00	-
- L02303070121 การจัดการศึกษา หลักสูตรครุศาสตรมหาบัณฑิต สาขาวิชาการบริหารการศึกษา	960,000.00	-	960,000.00	-
- L02303070221 การสอบโครงร่างวิทยานิพนธ์/การสอบวิทยานิพนธ์/การตรวจAbstractและบทคัดย่อ/การตรวจรูปเล่ม	200,000.00	-	200,000.00	-
- L02303070321 การอบรมเชิงปฏิบัติการและอภิปรายเพื่อพัฒนาบุคลากรภาพความเป็นผู้บริหาร	22,150.00	-	22,150.00	-
- L02303070421 การพัฒนาคุณธรรมจริยธรรมสำหรับผู้บริหาร	3,600.00	-	3,600.00	-
- L02303070521 การจัดสัมมนาทางวิชาการ	3,600.00	-	3,600.00	-
- L02303070621 การศึกษาดูงานโรงเรียนต้นแบบ	2,000.00	-	2,000.00	-
- L02303070721 จัดซื้อโปรแกรม Zoom	9,942.00	-	9,942.00	-
L0230308 บริหารงาน/จัดการศึกษาหลักสูตรปรัชญาดุษฎีบัณฑิต สาขาวิชาการบริหารการศึกษา	770,550.00	-	770,550.00	-
- L02303080121 การจัดการศึกษาหลักสูตรปรัชญาดุษฎีบัณฑิต สาขาวิชาการบริหารการศึกษา	576,000.00	-	576,000.00	-
- L02303080221 การสอบโครงร่างดุษฎีนิพนธ์/การสอบดุษฎีนิพนธ์/การตรวจAbstractและบทคัดย่อ/การตรวจรูปเล่ม	189,550.00	-	189,550.00	-
- L02303080321 บริหารสัมพันธ์ (แสดงความยินดีกับผู้สำเร็จการศึกษา)	5,000.00	-	5,000.00	-
<b>สำนักส่งเสริมวิชาการและงานทะเบียน</b>	<b>4,817,140.00</b>	<b>-</b>	<b>4,817,140.00</b>	<b>-</b>
L0230309 บริหารจัดการงานบัณฑิตศึกษาเพื่อสนับสนุนการจัดการศึกษาระดับบัณฑิตศึกษา	4,817,140.00	-	4,817,140.00	-
- L02303090121 บริหารจัดการงานบัณฑิตศึกษาเพื่อสนับสนุนการจัดการศึกษาระดับบัณฑิตศึกษา	757,140.00	-	757,140.00	-
- L02303090221 งบกลาง/กิจกรรมแก้ปัญหา	4,060,000.00	-	4,060,000.00	-
<b>สถาบันวิจัยและพัฒนา</b>	<b>140,960.00</b>	<b>-</b>	<b>140,960.00</b>	<b>-</b>
L0270701 บริหารจัดการงานจริยธรรมการวิจัยในมนุษย์หรือสัตว์	140,960.00	-	140,960.00	-
- L02707010121 บริหารจัดการงานจริยธรรมการวิจัยในมนุษย์หรือสัตว์	140,960.00	-	140,960.00	-
<b>วิทยาลัยมวยไทยและการแพทย์แผนไทย</b>	<b>298,500.00</b>	<b>-</b>	<b>298,500.00</b>	<b>-</b>
L0230303 บริหารงาน/จัดการศึกษาระดับบัณฑิตศึกษา วิทยาลัยมวยไทยศึกษาและการแพทย์แผนไทย	27,500.00	-	27,500.00	-
- L02303030121 การทวนสอบมาตรฐานผลสัมฤทธิ์รายวิชา	6,240.00	-	6,240.00	-
- L02303030221 การตรวจประกันคุณภาพการศึกษาภายใน ระดับหลักสูตร	12,210.00	-	12,210.00	-

หน่วยงาน / โครงการ / กิจกรรม	งบประมาณหลังโอน เปลี่ยนแปลง	PO/เบิกจ่าย	คงเหลือ	ร้อยละการ เบิกจ่าย
- L02303030321 จัดซื้อวัสดุสำนักงาน	9,050.00	-	9,050.00	-
<b>L0230305 บริหารงาน/จัดการศึกษาหลักสูตรศิลปศาสตรมหาบัณฑิต สาขาวิชามวยไทย</b>	<b>144,950.00</b>	<b>-</b>	<b>144,950.00</b>	<b>-</b>
- L02303050121 การบริหารจัดการเรียนการสอน หลักสูตรศิลปศาสตรมหาบัณฑิต สาขาวิชามวยไทย	141,500.00	-	141,500.00	-
- L02303050221 จัดซื้อวัสดุบริหารพัฒนาสาขา	3,450.00	-	3,450.00	-
<b>L0230306 บริหารงาน/จัดการศึกษาหลักสูตรศิลปศาสตรดุษฎีบัณฑิต สาขาวิชามวยไทย</b>	<b>126,050.00</b>	<b>-</b>	<b>126,050.00</b>	<b>-</b>
- L02303060121 การบริหารจัดการเรียนการสอน หลักสูตรศิลปศาสตรดุษฎีบัณฑิต สาขาวิชามวยไทย	110,000.00	-	110,000.00	-
- L02303060221 จัดซื้อวัสดุบริหารพัฒนาสาขา	16,050.00	-	16,050.00	-
<b>คณะเทคโนโลยีอุตสาหกรรม</b>	<b>140,300.00</b>	<b>-</b>	<b>140,300.00</b>	<b>-</b>
<b>L0230302 บริหารจัดการศึกษาระดับบัณฑิตศึกษา คณะเทคโนโลยีอุตสาหกรรม</b>	<b>11,900.00</b>	<b>-</b>	<b>11,900.00</b>	<b>-</b>
- L02303020121 จัดซื้อวัสดุสนับสนุนงานระดับบัณฑิตศึกษาคณะเทคโนโลยีอุตสาหกรรม	11,900.00	-	11,900.00	-
<b>L0230310 บริหารงาน/จัดการศึกษาหลักสูตรปรัชญาดุษฎีบัณฑิต สาขาวิชาการจัดการเทคโนโลยีอุตสาหกรรม</b>	<b>128,400.00</b>	<b>-</b>	<b>128,400.00</b>	<b>-</b>
- L02303100121 การสอบป้องกันดุษฎีนิพนธ์	118,500.00	-	118,500.00	-
- L02303100221 จัดซื้อวัสดุสำนักงาน	9,900.00	-	9,900.00	-
			-	

รายงานผลการเบิกจ่ายงบประมาณ : เงินรายได้

(โครงการจัดการศึกษาปริญญาตรี ภาคพิเศษ)

ประจำปีงบประมาณ พ.ศ. 2568

ณ สิ้นไตรมาส 1

(ระหว่างวันที่ 1 ตุลาคม 2567 - 31 ธันวาคม 2567)

รายงานผลการเบิกจ่ายงบประมาณ : เงินรายได้ (โครงการจัดการศึกษาปริญญาตรี ภาคพิเศษ) ประจำปีงบประมาณ พ.ศ. 2568

ณ สิ้นไตรมาส 1 (ระหว่างวันที่ 1 ตุลาคม 2567 - 31 ธันวาคม 2567) จำแนกตามหน่วยงาน โครงการ และกิจกรรม

หน่วยงาน / โครงการ / กิจกรรม	ยอดตั้ง	โอนเข้า	โอนออก	งบประมาณหลังโอนเปลี่ยนแปลง	PO/เบิกจ่าย	คงเหลือ	ร้อยละการเบิกจ่าย
<b>รวมทั้งสิ้น</b>	<b>13,743,200.00</b>	<b>-</b>	<b>-</b>	<b>13,743,200.00</b>	<b>2,878,120.00</b>	<b>10,865,080.00</b>	<b>20.94</b>
<b>สำนักงานอธิการบดี</b>	<b>13,743,200.00</b>	<b>-</b>	<b>-</b>	<b>13,743,200.00</b>	<b>2,878,120.00</b>	<b>10,865,080.00</b>	<b>20.94</b>
<b>40230301 การบริหารทรัพยากรบุคคล โครงการจัดการศึกษาภาคพิเศษ ระดับปริญญาตรี</b>	<b>9,416,480.00</b>	<b>-</b>	<b>-</b>	<b>9,416,480.00</b>	<b>2,874,760.00</b>	<b>6,541,720.00</b>	<b>30.53</b>
- 402303010121 ค่าตอบแทนการสอน	6,000,000.00	-	-	6,000,000.00	2,099,000.00	3,901,000.00	34.98
- 402303010221 ค่าตอบแทนเจ้าหน้าที่ปฏิบัติงานวันเสาร์ อาทิตย์ รายวัน	980,000.00	-	-	980,000.00	90,560.00	889,440.00	9.24
- 402303010321 ค่าตอบแทนคณะกรรมการอำนวยการ/คณะกรรมการดำเนินงาน	2,061,480.00	-	-	2,061,480.00	569,100.00	1,492,380.00	27.61
- 402303010421 ค่าตอบแทนอาจารย์ที่ปรึกษา	200,000.00	-	-	200,000.00	61,100.00	138,900.00	30.55
- 402303010521 ค่าตอบแทนเจ้าหน้าที่ปฏิบัติงานวันเสาร์ อาทิตย์ เหม่าจ่าย	175,000.00	-	-	175,000.00	55,000.00	120,000.00	31.43
<b>40230302 บริหารจัดการโครงการจัดการศึกษาภาคพิเศษ ระดับปริญญาตรี</b>	<b>3,626,720.00</b>	<b>-</b>	<b>-</b>	<b>3,626,720.00</b>	<b>3,360.00</b>	<b>3,623,360.00</b>	<b>0.09</b>
- 402303020121 บริหารจัดการโครงการจัดการศึกษาภาคพิเศษ ระดับปริญญาตรี	300,000.00	-	-	300,000.00	3,360.00	296,640.00	1.12
- 402303020221 ค่าใช้จ่ายสำหรับการแก้ปัญหาหรือรายจ่ายจำเป็นอื่นๆ	2,639,560.00	-	-	2,639,560.00	-	2,639,560.00	-
- 402303020321 สบทบงานบริหารจัดการมหาวิทยาลัย	687,160.00	-	-	687,160.00	-	687,160.00	-
<b>40330301 จัดการเรียนการสอน/พัฒนานักศึกษา โครงการจัดการศึกษาภาคพิเศษ ระดับปริญญาตรี</b>	<b>700,000.00</b>	<b>-</b>	<b>-</b>	<b>700,000.00</b>	<b>-</b>	<b>700,000.00</b>	<b>-</b>
- 403303010121 พัฒนาคุณภาพครูและบุคลากร	100,000.00	-	-	100,000.00	-	100,000.00	-
- 403303010221 ส่งเสริมคุณภาพการเรียนการสอน/หมวดวิชาศึกษาทั่วไป	350,000.00	-	-	350,000.00	-	350,000.00	-
- 403303010321 พัฒนานักศึกษา ปฐมนิเทศ ไหว้ครู กีฬา	250,000.00	-	-	250,000.00	-	250,000.00	-



รายงานผลการเบิกจ่ายงบประมาณ : เงินรายได้สะสม

ประจำปีงบประมาณ พ.ศ. 2568

ณ สิ้นไตรมาส 1

(ระหว่างวันที่ 1 ตุลาคม 2567 - 31 ธันวาคม 2567)

รายงานผลการเบิกจ่ายงบประมาณ : เงินรายได้สะสม ประจำปีงบประมาณ พ.ศ. 2568  
 ณ สิ้นไตรมาส 1 (ระหว่างวันที่ 1 ตุลาคม 2567 - 31 ธันวาคม 2567) จำแนกตามหน่วยงาน โครงการ และกิจกรรม

หน่วยงาน/โครงการ	งบประมาณหลังโอน เปลี่ยนแปลง	PO/เบิกจ่าย	คงเหลือ	ร้อยละการ เบิกจ่าย
<b>รวมทั้งสิ้น</b>	<b>29,778,000.00</b>	<b>3,833,658.64</b>	<b>25,944,341.36</b>	<b>12.87</b>
<b>สำนักงานอธิการบดี (ส่วนกลาง)</b>	<b>10,131,640.00</b>	<b>1,975,671.00</b>	<b>8,155,969.00</b>	<b>19.50</b>
<b>70230201 บริหารจัดการงานตามภาระหน้าที่ของคณะกรรมการตาม พ.ร.บ. มหาวิทยาลัยราชภัฏ/ข้อบังคับ และภารกิจของมหาวิทยาลัย</b>	<b>5,817,400.00</b>	<b>897,111.00</b>	<b>4,920,289.00</b>	<b>15.42</b>
- 702302010121 บริหารจัดการงานสภามหาวิทยาลัยราชภัฏหมู่บ้านจอมบึง	2,142,000.00	175,838.00	1,966,162.00	8.21
- 702302010221 บริหารจัดการงานคณะกรรมการส่งเสริมกิจการมหาวิทยาลัยราชภัฏหมู่บ้านจอมบึง	450,000.00	202,930.00	247,070.00	45.10
- 702302010321 บริหารจัดการงานคณะกรรมการสภาวิชาการ	277,300.00	39,330.00	237,970.00	14.18
- 702302010421 บริหารจัดการงานคณะกรรมการบริหารงานบุคคล ประจำมหาวิทยาลัย	468,500.00	56,000.00	412,500.00	11.95
- 702302010521 บริหารจัดการงานคณะกรรมการพิจารณาตำแหน่งทางวิชาการ	700,000.00	111,415.00	588,585.00	15.92
- 702302010621 บริหารจัดการงานสภาคณาจารย์และข้าราชการ	200,000.00	58,745.00	141,255.00	29.37
- 702302010721 บริหารจัดการงานคณะกรรมการติดตาม ตรวจสอบ และประเมินผลของมหาวิทยาลัย	456,000.00	109,329.00	346,671.00	23.98
- 702302010821 บริหารจัดการงานคณะกรรมการติดตาม ตรวจสอบ และประเมินผลงานของคณบดี	142,500.00	36,889.00	105,611.00	25.89
- 702302010921 บริหารจัดการงานประชุมอาจารย์ข้าราชการ พนักงานมหาวิทยาลัย พนักงานราชการ และบุคลากรของมหาวิทยาลัย	100,000.00	-	100,000.00	-
- 702302011021 บริหารจัดการงานคณะกรรมการตรวจสอบ	200,000.00	37,480.00	162,520.00	18.74
- 702302011121 บริหารจัดการงานคณะกรรมการบริหารความเสี่ยง	35,400.00	15,585.00	19,815.00	44.03
- 702302011221 บริหารจัดการงานคณะกรรมการธรรมาภิบาลและจริยธรรม	35,700.00	6,275.00	29,425.00	17.58
- 702302011321 บริหารจัดการงานวินัยและนิติการ	355,200.00	39,795.00	315,405.00	11.20
- 702302011421 บริหารจัดการงานตามที่สภามหาวิทยาลัย/มหาวิทยาลัยมอบหมาย	120,000.00	-	120,000.00	-
- 702302011531 จัดซื้อเครื่องทำลายเอกสาร (งานวินัยและนิติการ/คณะกรรมการติดตาม ตรวจสอบ และประเมินผลงานของมหาวิทยาลัย)	57,800.00	-	57,800.00	-
- 702302011631 จัดซื้อเครื่องสแกนเนอร์ (งานสภามหาวิทยาลัย)	27,000.00	-	27,000.00	-
- 702302011731 จัดซื้อเครื่องคอมพิวเตอร์ (งานสภามหาวิทยาลัย)	32,000.00	-	32,000.00	-
- 702302011831 จัดซื้อตู้เหล็กบานเลื่อนกระจกทรงเตี้ย 4 ฟุต (คณะกรรมการติดตาม ตรวจสอบ และประเมินผลงานของคณบดี)	10,000.00	-	10,000.00	-
- 702302011931 จัดซื้อเครื่องปริ้นเตอร์ (คณะกรรมการติดตาม ตรวจสอบ และประเมินผลงานของคณบดี)	8,000.00	7,500.00	500.00	93.75
<b>70230220 บริหารจัดการเพื่อการจัดการพลังงานระบบปรับอากาศแยกส่วนในมหาวิทยาลัยราชภัฏหมู่บ้านจอมบึง</b>	<b>4,314,240.00</b>	<b>1,078,560.00</b>	<b>3,235,680.00</b>	<b>25.00</b>
- 702302200122 ค่าบริการด้านการจัดการพลังงาน	4,314,240.00	1,078,560.00	3,235,680.00	25.00
<b>งานบริหารบุคคล</b>	<b>4,301,800.00</b>	<b>495,589.12</b>	<b>3,806,210.88</b>	<b>11.52</b>
<b>70330802 บริหารและพัฒนาบุคลากรของมหาวิทยาลัยราชภัฏหมู่บ้านจอมบึง</b>	<b>3,101,800.00</b>	<b>495,589.12</b>	<b>2,606,210.88</b>	<b>15.98</b>
- 703308020121 พัฒนาบุคลากรของคณะครุศาสตร์	190,000.00	27,796.00	162,204.00	14.63
- 703308020221 พัฒนาบุคลากรของคณะวิทยาศาสตร์และเทคโนโลยี	191,900.00	47,684.24	144,215.76	24.85
- 703308020321 พัฒนาบุคลากรของคณะมนุษยศาสตร์และสังคมศาสตร์	190,000.00	-	190,000.00	-
- 703308020421 พัฒนาบุคลากรของคณะวิทยาการจัดการ	150,000.00	7,892.00	142,108.00	5.26
- 703308020521 พัฒนาบุคลากรของวิทยาลัยมวยไทยศึกษาและการแพทย์แผนไทย	73,000.00	53,742.00	19,258.00	73.62
- 703308020621 พัฒนาบุคลากรของคณะเทคโนโลยีอุตสาหกรรม	100,000.00	15,208.00	84,792.00	15.21
- 703308020721 พัฒนาบุคลากรของโรงเรียนสาธิตแห่งมหาวิทยาลัยราชภัฏหมู่บ้านจอมบึง	60,000.00	16,190.00	43,810.00	26.98
- 703308020821 พัฒนาบุคลากรของบัณฑิตวิทยาลัย	12,000.00	-	12,000.00	-

รายงานผลการเบิกจ่ายงบประมาณ : เงินรายได้สะสม ประจำปีงบประมาณ พ.ศ. 2568

ณ สิ้นไตรมาส 1 (ระหว่างวันที่ 1 ตุลาคม 2567 - 31 ธันวาคม 2567) จำแนกตามหน่วยงาน โครงการ และกิจกรรม

หน่วยงาน/โครงการ	งบประมาณหลังโอน เปลี่ยนแปลง	PO/เบิกจ่าย	คงเหลือ	ร้อยละการ เบิกจ่าย
- 703308020921 พัฒนาบุคลากรของสถาบันวิจัยและพัฒนา	20,000.00	-	20,000.00	-
- 703308021021 พัฒนาบุคลากรของสำนักวิทยบริการและเทคโนโลยีสารสนเทศ	66,000.00	17,166.00	48,834.00	26.01
- 703308021121 พัฒนาบุคลากรของสำนักศิลปะและวัฒนธรรม	12,000.00	-	12,000.00	-
- 703308021221 พัฒนาบุคลากรของสำนักส่งเสริมวิชาการและงานทะเบียน	20,000.00	3,960.00	16,040.00	19.80
- 703308021321 พัฒนาบุคลากรของหน่วยตรวจสอบภายใน	16,000.00	-	16,000.00	-
- 703308021421 พัฒนาผู้บริหารและบุคลากรของสำนักงานอธิการบดี	175,666.00	32,645.88	143,020.12	18.58
- 703308021521 แลกเปลี่ยนเรียนรู้ (PLC) เพื่อเพิ่มประสิทธิภาพในการปฏิบัติงาน ด้านเบิกจ่าย ด้านจัดซื้อจัดจ้าง ด้านบริหารและพัสดุ	47,700.00	-	47,700.00	-
- 703308021621 สวัสดิการค่าเบี้ยประกันกลุ่มของบุคลากรประเภทพนักงานราชการ บุคลากรเงินรายได้ และบุคลากรโรงเรียนสาธิต	632,400.00	-	632,400.00	-
- 703308021721 ปฐมนิเทศบุคลากรใหม่	43,800.00	-	43,800.00	-
- 703308021821 สร้างสุขและจิตสำนึกด้วยโปรแกรมสติ	265,450.00	-	265,450.00	-
- 703308021921 บริหารจัดการและขับเคลื่อนงานบริหารบุคคล	207,250.00	93,020.00	114,230.00	44.88
- 703308022021 สนับสนุน/ส่งเสริม การพัฒนาบุคลากรตามนโยบายมหาวิทยาลัยและจัดสรรงบประมาณพัฒนาบุคลากรของหน่วยงานเพิ่มเติม	212,260.00	-	212,260.00	-
- 703308022121 พัฒนาบุคลากรของสถาบันวิจัยและพัฒนา	8,634.00	8,484.00	150.00	98.26
- 703308022221 การเขียนหนังสือและตำราอย่างไรให้ได้คุณภาพ	54,500.00	46,838.00	7,662.00	85.94
- 703308022321 เทคนิคการเขียนและความแตกต่างระหว่างเอกสารประกอบการสอนและเอกสารคำสอน	54,500.00	45,543.00	8,957.00	83.57
- 703308022421 เทคนิคการเขียนประเมินค่างานเพื่อกำหนดระดับตำแหน่ง	50,740.00	6,640.00	44,100.00	13.09
- 703308022521 พัฒนางานประจำสู่ผลงานทางวิชาการของสายสนับสนุน	50,740.00	-	50,740.00	-
- 703308022621 การแข่งขันกีฬา พ.จ.น.ก บุคลากรสัมพันธ์	197,260.00	72,780.00	124,480.00	36.90
<b>70330803 ทุนการศึกษาเพื่อการพัฒนาบุคลากรของมหาวิทยาลัยราชภัฏหมู่บ้านจอมบึง</b>	<b>1,200,000.00</b>	<b>-</b>	<b>1,200,000.00</b>	<b>-</b>
- 703308030144 ทุนการศึกษาเพื่อการพัฒนาบุคลากรของมหาวิทยาลัยราชภัฏหมู่บ้านจอมบึง	1,200,000.00	-	1,200,000.00	-
<b>งานพัฒนากายภาพและความปลอดภัย</b>	<b>2,632,060.00</b>	<b>200,075.00</b>	<b>2,431,985.00</b>	<b>7.60</b>
<b>70230221 บริหารจัดการและพัฒนาอาคารสถานที่</b>	<b>2,632,060.00</b>	<b>200,075.00</b>	<b>2,431,985.00</b>	<b>7.60</b>
- 702302210121 ซ่อมแซมลิฟต์อาคาร 14 (ตัวที่ 1 และ 2)	766,120.00	-	766,120.00	-
- 702302210231 จัดซื้อครุภัณฑ์ปั้มน้ำพร้อมติดตั้ง สำหรับบ่อน้ำบาดาลบริเวณฐานพระ	189,400.00	-	189,400.00	-
- 702302210321 จ้างเหมาซ่อมแซมบ่อน้ำบาดาลบริเวณตึกโยธา	91,000.00	90,950.00	50.00	99.95
- 702302210431 จัดซื้อครุภัณฑ์ปั้มน้ำพุ (บริเวณสวนสุขภาพ/สระมัจฉา)	242,900.00	-	242,900.00	-
- 702302210521 จัดซื้ออุปกรณ์เซ็นเซอร์ตรวจจัดการเคลื่อนไหว สำหรับเปิด - ปิด ไฟส่องสว่าง ห้องน้ำอาคารเรียน ภายในมหาวิทยาลัย	36,900.00	36,900.00	-	100.00
- 702302210621 จัดซื้อน้ำยาดับเพลิงชนิดผงเคมีแบบแห้ง	72,360.00	72,225.00	135.00	99.81
- 702302210732 ปรับปรุงอาคาร 4 ชั้นล่าง (บางส่วน)	159,330.00	-	159,330.00	-
- 702302210832 ปรับปรุงระบบไฟฟ้าอาคารสำนักงานคณะครุศาสตร์	132,950.00	-	132,950.00	-
- 702302210932 ปรับปรุงเวทีห้องประชุมฉัตรฟ้า	465,000.00	-	465,000.00	-
- 702302211021 ซ่อมแซมท่อตกไขมัน โรงเรียนสาธิตฯ	40,000.00	-	40,000.00	-
- 702302211121 ซ่อมแซม อาคารและสถานที่โรงเรียนสาธิตแห่งมหาวิทยาลัยฯ	100,000.00	-	100,000.00	-
- 702302211221 ซ่อมแซมระบบไฟฟ้าภายในฟาร์ม	20,000.00	-	20,000.00	-
- 702302211321 ซ่อมแซมศูนย์ฝึกปฏิบัติการสัตวศาสตร์	80,000.00	-	80,000.00	-

รายงานผลการเบิกจ่ายงบประมาณ : เงินรายได้สะสม ประจำปีงบประมาณ พ.ศ. 2568  
 ณ สิ้นไตรมาส 1 (ระหว่างวันที่ 1 ตุลาคม 2567 - 31 ธันวาคม 2567) จำแนกตามหน่วยงาน โครงการ และกิจกรรม

หน่วยงาน/โครงการ	งบประมาณหลังโอน เปลี่ยนแปลง	PO/เบิกจ่าย	คงเหลือ	ร้อยละการ เบิกจ่าย
- 702302211421 ซ่อมแซมท่อระบายน้ำฝน อาคาร 11	236,100.00	-	236,100.00	-
<b>กองพัฒนานักศึกษา</b>	<b>1,811,400.00</b>	<b>578,121.00</b>	<b>1,233,279.00</b>	<b>31.92</b>
<b>70230303 ส่งเสริมศักยภาพนักศึกษาด้านกีฬาและส่งเสริมสุขภาพ</b>	<b>1,811,400.00</b>	<b>578,121.00</b>	<b>1,233,279.00</b>	<b>31.92</b>
- 702303030121 เข้าร่วมการแข่งขันกีฬา พ.จ.น.ก. สัมพันธ์	964,600.00	111,237.00	853,363.00	11.53
- 702303030221 เข้าร่วมการแข่งขันกีฬามหาวิทยาลัยแห่งประเทศไทย รอบคัดเลือก	291,884.00	291,884.00	-	100.00
- 702303030342 สมทบการเข้าร่วมการแข่งขันกีฬา	175,000.00	175,000.00	-	100.00
- 702303030421 เข้าร่วมการแข่งขันกีฬามหาวิทยาลัยแห่งประเทศไทย รอบมหกรรม	379,916.00	-	379,916.00	-
<b>สถาบันวิจัยและพัฒนา</b>	<b>3,000,000.00</b>	<b>134,619.00</b>	<b>2,865,381.00</b>	<b>4.49</b>
<b>70370301 ส่งเสริมสนับสนุนการวิจัย เทคโนโลยี และนวัตกรรม</b>	<b>3,000,000.00</b>	<b>134,619.00</b>	<b>2,865,381.00</b>	<b>4.49</b>
- 703703010121 การประชุมวิชาการระดับชาติราชภัฏหมู่บ้านจอมบึงวิจัย ครั้งที่ 13	803,040.00	17,000.00	786,040.00	2.12
- 703703010221 การเข้าร่วมนำเสนอผลงานวิจัยร่วมกับสำนักงานการวิจัยแห่งชาติ (วช.)	207,550.00	-	207,550.00	-
- 703703010321 วารสารวิจัยมหาวิทยาลัยราชภัฏหมู่บ้านจอมบึง สาขามนุษยศาสตร์และสังคมศาสตร์	310,790.00	-	310,790.00	-
- 703703010421 งานทรัพย์สินทางปัญญา และการนำผลงานวิจัยและนวัตกรรมไปใช้ประโยชน์	182,820.00	-	182,820.00	-
- 703703010521 ส่งเสริม สนับสนุนการตีพิมพ์เผยแพร่ผลงานวิจัย และประกวดสิ่งประดิษฐ์	720,000.00	55,619.00	664,381.00	7.72
- 703703010621 สร้างสรรค์งานวิจัยคุณภาพ	368,400.00	1,000.00	367,400.00	0.27
- 703703010721 สร้างขวัญกำลังใจสำหรับผู้มีผลงาน	407,400.00	61,000.00	346,400.00	14.97
<b>สำนักวิทยบริการและเทคโนโลยีสารสนเทศ</b>	<b>4,743,700.00</b>	<b>311,633.52</b>	<b>4,432,066.48</b>	<b>6.57</b>
<b>70220204 บริหารและพัฒนาการให้บริการของสำนักวิทยบริการและเทคโนโลยีสารสนเทศ</b>	<b>2,182,700.00</b>	<b>311,633.52</b>	<b>1,871,066.48</b>	<b>14.28</b>
- 702202040121 บำรุงรักษาห้องควบคุมระบบเครือข่ายคอมพิวเตอร์	214,000.00	53,500.00	160,500.00	25.00
- 702202040221 บำรุงรักษาโปรแกรมระบบห้องสมุดอัตโนมัติ	200,000.00	-	200,000.00	-
- 702202040321 จัดซื้อลิขสิทธิ์ระบบป้องกันภัยคุกคามจากภายนอกองค์กร Firewall	450,000.00	-	450,000.00	-
- 702202040421 จัดซื้อโปรแกรม Autocad	29,000.00	-	29,000.00	-
- 702202040521 บำรุงรักษาระบบไฟฟ้าห้องเครือข่ายคอมพิวเตอร์	125,000.00	-	125,000.00	-
- 702202040621 บำรุงรักษาระบบกล้องวงจรปิด	200,000.00	-	200,000.00	-
- 702202040721 พัฒนางานบริการทรัพยากรสารสนเทศ	537,000.00	31,998.52	505,001.48	5.96
- 702202040821 พัฒนางานศูนย์สร้างสรรค์นวัตกรรมการเรียนรู้อัจฉริยะ	12,500.00	1,155.00	11,345.00	9.24
- 702202040921 พัฒนางานงานสื่อสารภาพลักษณ์องค์กร	65,200.00	-	65,200.00	-
- 702202041021 สัมมนาเทคโนโลยีสารสนเทศด้านสื่อสารมวลชน	80,000.00	80,000.00	-	100.00
- 702202041121 จัดหาและบำรุงรักษาทรัพยากรเทคโนโลยีสารสนเทศเพื่อการศึกษา	150,000.00	24,980.00	125,020.00	16.65
- 702202041231 จัดซื้อครุภัณฑ์คอมพิวเตอร์แบบพกพา Notebook ประสิทธิภาพสูง	120,000.00	120,000.00	-	100.00
<b>70220205 จัดซื้อครุภัณฑ์อุปกรณ์ค้นหาเส้นทางเครือข่าย(Router) พร้อมติดตั้ง</b>	<b>2,561,000.00</b>	<b>-</b>	<b>2,561,000.00</b>	<b>-</b>
- 702202050131 จัดซื้อครุภัณฑ์อุปกรณ์ค้นหาเส้นทางเครือข่าย (Router) พร้อมติดตั้ง	2,561,000.00	-	2,561,000.00	-

รายงานผลการเบิกจ่ายงบประมาณ : เงินรายได้สะสม ประจำปีงบประมาณ พ.ศ. 2568  
 ณ สิ้นไตรมาส 1 (ระหว่างวันที่ 1 ตุลาคม 2567 - 31 ธันวาคม 2567) จำแนกตามหน่วยงาน โครงการ และกิจกรรม

หน่วยงาน/โครงการ	งบประมาณหลังโอน เปลี่ยนแปลง	PO/เบิกจ่าย	คงเหลือ	ร้อยละการ เบิกจ่าย
<b>สำนักศิลปะและวัฒนธรรม</b>	224,400.00	5,300.00	219,100.00	2.36
70260602 พัฒนาและส่งเสริมการทำนุบำรุงศิลปะและวัฒนธรรม	224,400.00	5,300.00	219,100.00	2.36
- 702606020121 อนุรักษ์ สืบสานประเพณีวัฒนธรรมไทย และวันสำคัญของไทย	144,500.00	5,300.00	139,200.00	3.67
- 702606020221 พัฒนาศักยภาพนักศึกษาทางด้านศิลปะการแสดง	59,900.00	-	59,900.00	-
- 702606020321 งานเครือข่ายสภาศิลปะและวัฒนธรรม มหาวิทยาลัยราชภัฏแห่งประเทศไทย	20,000.00	-	20,000.00	-
<b>สำนักส่งเสริมวิชาการและงานทะเบียน</b>	1,970,000.00	132,650.00	1,837,350.00	6.73
70330309 พัฒนาและปรับปรุงหลักสูตร	270,000.00	22,350.00	247,650.00	8.28
- 703302040121 การพัฒนาหลักสูตรใหม่	78,000.00	-	78,000.00	-
- 703302040221 การปรับปรุงหลักสูตร	-	-	-	-
- 703302040321 การอบรมพัฒนางานความรู้เกี่ยวกับวิชาการ การติดต่อประสานงาน ระบบธนาคารหน่วยกิต หลักสูตรระยะสั้น	50,000.00	350.00	49,650.00	0.70
- 703302040421 การปรับปรุงหลักสูตร (คณะวิทยาศาสตร์และเทคโนโลยี)	40,000.00	-	40,000.00	-
- 703302040521 การปรับปรุงหลักสูตร (คณะครุศาสตร์)	40,000.00	-	40,000.00	-
- 703302040621 การปรับปรุงหลักสูตร (วิทยาลัยมวยไทยศึกษาและการแพทย์แผนไทย)	40,000.00	-	40,000.00	-
- 703302040721 การชำระค่าธรรมเนียมการออกไปรับรองการต่ออายุหลักสูตรการแพทย์แผนไทย (วิทยาลัยมวยไทยและการแพทย์แผนไทย)	22,000.00	22,000.00	-	100.00
70330202 ผลิตตำราและเอกสารประกอบการสอนคุณภาพ	500,000.00	-	500,000.00	-
- 703302020121 จัดทำตำรา และเอกสารประกอบการสอนที่มีคุณภาพ	500,000.00	-	500,000.00	-
70330203 การแข่งขันทักษะวิชาการ พ.จ.น.ก. สัมพันธ์	500,000.00	85,000.00	415,000.00	17.00
- 703302030121 การแข่งขันทักษะวิชาการ พ.จ.น.ก. สัมพันธ์ ครั้งที่ 45	500,000.00	85,000.00	415,000.00	17.00
70330205 แนะแนวประชาสัมพันธ์หลักสูตรและการรับสมัครนักศึกษาเชิงรุก ปีการศึกษา 2568	700,000.00	25,300.00	674,700.00	3.61
- 703302050121 การรับสมัครนักศึกษาระดับปริญญาตรี ปีการศึกษา 2568	221,600.00	12,000.00	209,600.00	5.42
- 703302050221 แนะนำประชาสัมพันธ์เชิงรุก ปีการศึกษา 2568	148,200.00	9,940.00	138,260.00	6.71
- 703302050321 อบรมสัมมนาครูแนะแนวโรงเรียนในเครือข่าย	161,000.00	-	161,000.00	-
- 703302050421 แนะนำประชาสัมพันธ์หลักสูตรในระดับคณะ	-	-	-	-
- 703302050521 การแนะแนวประชาสัมพันธ์หลักสูตรระดับคณะ (คณะครุศาสตร์)	26,200.00	-	26,200.00	-
- 703302050621 การแนะแนวประชาสัมพันธ์หลักสูตรระดับคณะ (คณะวิทยาศาสตร์)	35,200.00	-	35,200.00	-
- 703302050721 การแนะแนวประชาสัมพันธ์หลักสูตรระดับคณะ (คณะมนุษยศาสตร์และสังคมศาสตร์)	35,200.00	-	35,200.00	-
- 703302050821 การแนะแนวประชาสัมพันธ์หลักสูตรระดับคณะ (คณะวิทยาการจัดการ)	29,200.00	-	29,200.00	-
- 703302050921 การแนะแนวประชาสัมพันธ์หลักสูตรระดับคณะ (คณะเทคโนโลยีอุตสาหกรรม)	23,200.00	-	23,200.00	-
- 703302051021 การแนะแนวประชาสัมพันธ์หลักสูตรระดับคณะ (วิทยาลัยมวยไทยศึกษาและการแพทย์แผนไทย)	20,200.00	3,360.00	16,840.00	16.63
<b>คณะเทคโนโลยีอุตสาหกรรม</b>	963,000.00	-	963,000.00	-
70220301 จัดซื้อชุดครุภัณฑ์เครื่องคอมพิวเตอร์ประมวลผลแบบที่ 2 พร้อม โต๊ะและเก้าอี้	963,000.00	-	963,000.00	-
- 702203010131 จัดซื้อชุดครุภัณฑ์เครื่องคอมพิวเตอร์ประมวลผลแบบที่ 2 พร้อม โต๊ะและเก้าอี้	963,000.00	-	963,000.00	-